

## Resultados de Desempeño de Programas Presupuestarios

Con fundamento a lo establecido en el artículo 102 decies de la Ley para el Ejercicio y Control de los Recursos Públicos y artículo 49 de los Lineamientos Generales de Gestión Para Resultados para la Administración Pública del Estado de Guanajuato, se informan los resultados del avance físico de los Programas presupuestarios con base en la información documentada en el Sistema de Evaluación al Desempeño (SED) por las dependencias y entidades con corte al primer trimestre 2024.

Con la finalidad de que pueda analizarse el logro en los objetivos establecidos de corto y mediano plazo en la Matriz de Indicadores para Resultados (MIR<sup>1</sup>), para cada programa presupuestario (Pp) se incluye la siguiente información:

- ✓ Total de indicadores del Pp.
- ✓ Desglose por nivel de objetivo de la MIR.
- ✓ Porcentaje de reporte global y detallado por nivel de objetivo de la MIR.
- ✓ Porcentaje de cumplimiento global y detallado por nivel de objetivo de la MIR.

### RESULTADOS GENERALES

- ✓ Eje Seguridad y Paz Social es el eje con mayor porcentaje promedio de reporte al periodo con un 99.2%
- ✓ Eje Economía para Todos es el eje con mayor porcentaje promedio de cumplimiento con un 22.7% con respecto a sus objetivos anuales.

**En la siguiente figura, se presenta la distribución de los programas presupuestarios vigentes para el ejercicio 2024 por eje de gobierno, en ella, se puede observar el número de Programas presupuestarios que integran cada eje, así como el total de indicadores de los mismos:**

<sup>1</sup>La MIR es una herramienta de planeación estratégica que en forma resumida, sencilla y armónica establece con claridad los objetivos del Pp y su alineación con aquellos de la planeación nacional y sectorial; incorpora los indicadores que miden los objetivos y resultados esperados; identifica los medios para obtener y verificar la información de los indicadores; describe los bienes y servicios a la sociedad, así como las actividades e insumos para producirlos, e incluye supuestos sobre los riesgos y contingencias que pueden afectar el desempeño del programa (SHCP, “*Guía para el diseño de la Matriz de Indicadores para Resultados*”, 2016).

Figura 1. Distribución de Programas Presupuestarios por Eje de Gobierno

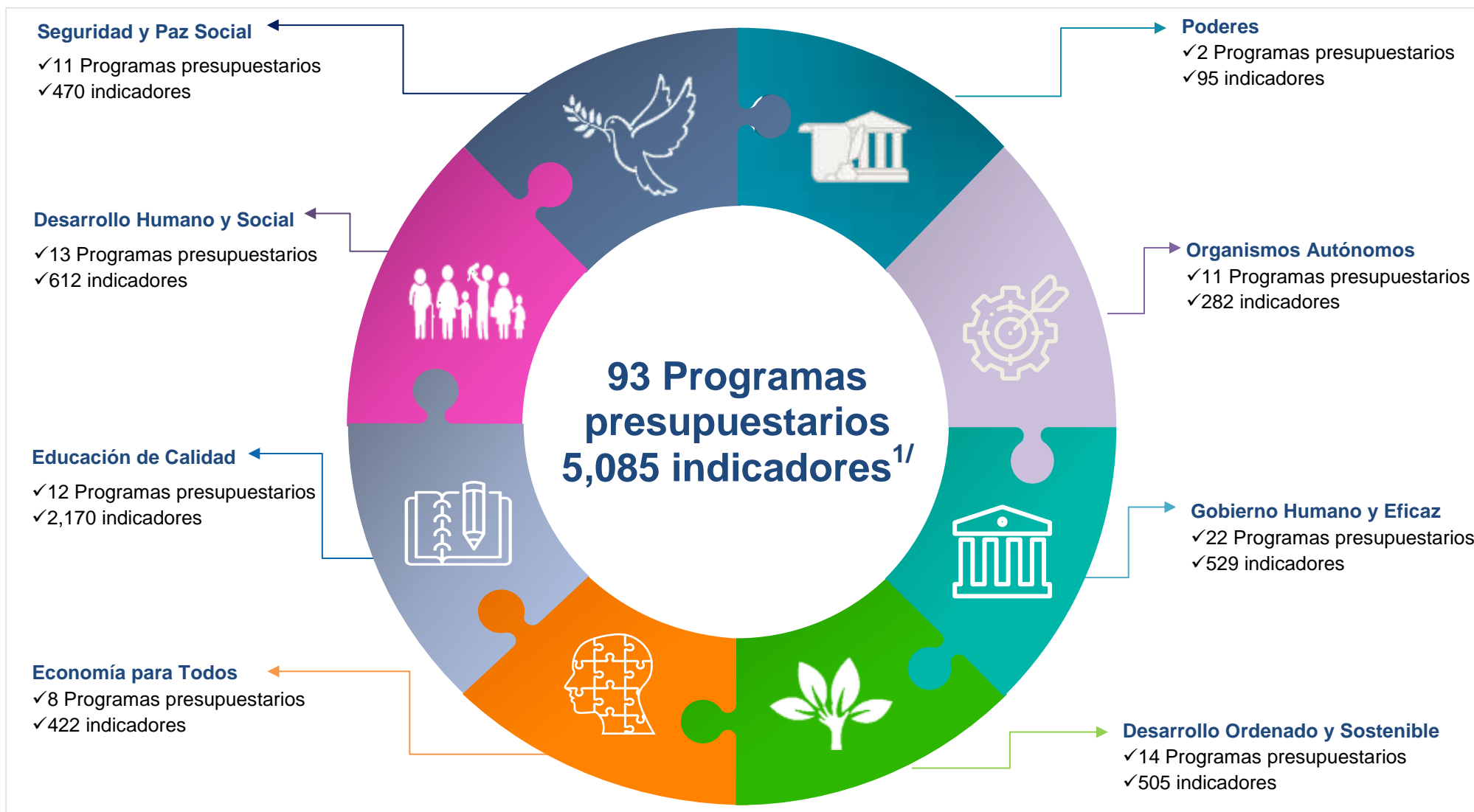

**Fuente:** Elaborado por la SFIA, Dirección General de Presupuesto, con base en la información del Sistema de Evaluación del Desempeño (SED), 2024.

<sup>1/</sup> Indicadores vigentes al cierre del periodo que se reporta.

Al primer trimestre del ejercicio 2024, se cuenta con un universo de 5,085 indicadores correspondientes a los 93 Programas presupuestarios vigentes, de los cuales 80 corresponden al Poder Ejecutivo.

Tabla.1 Distribución de indicadores por eje de gobierno

| Eje de gobierno                         | Número total de indicadores | Fin <sup>2</sup> | Propósito <sup>3</sup> | Componente <sup>4</sup> | Actividad <sup>5</sup> |
|---|-----------------------------|------------------|------------------------|-------------------------|------------------------|
| I. Eje Seguridad y Paz Social           | 470                         | 35               | 42                     | 142                     | 251                    |
| II. Eje Desarrollo Humano y Social      | 612                         | 48               | 41                     | 130                     | 393                    |
| III. Eje Educación de Calidad           | 2,170                       | 35               | 62                     | 454                     | 1,619                  |
| IV. Eje Economía para Todos             | 422                         | 20               | 18                     | 91                      | 293                    |
| V. Eje Desarrollo Ordenado y Sostenible | 505                         | 28               | 38                     | 101                     | 338                    |
| VI. Eje Gobierno Humano y Eficaz        | 529                         | 58               | 53                     | 166                     | 252                    |
| VII. Poderes y Autónomos                | 377                         | 28               | 26                     | 113                     | 210                    |
| <b>Número total de indicadores</b>      | <b>5,085</b>                | <b>252</b>       | <b>280</b>             | <b>1,197</b>            | <b>3,356</b>           |

Fuente: Elaborado por la SFIA, Dirección General de Presupuesto, con base en la información del Sistema de Evaluación del Desempeño (SED), 2024.

De la lectura de la tabla se destaca lo siguiente:

- ✓ El eje que concentran el mayor porcentaje de indicadores es Educación de Calidad, concentrando un 42.67%
- ✓ 66% de los indicadores se concentran en el nivel Actividad de la MIR.

<sup>2</sup> **Fin:** Indica la forma en que el programa contribuye al logro de un objetivo estratégico de orden superior con el que está alineado (Objetivo de la Dependencia, del Sector o del PND).

<sup>3</sup> **Propósito:** Es el objetivo del programa, la razón de ser del mismo. Indica el efecto directo que el programa se propone alcanzar sobre la población o área de enfoque.

<sup>4</sup> **Componentes:** Son los productos o servicios que deben ser entregados durante la ejecución del programa, para el logro de su Propósito.

<sup>5</sup> **Actividades:** Son las principales acciones y recursos asignados para producir cada uno de los Componentes.

De los 80 Programas presupuestarios vigentes del Poder Ejecutivo, 78 son objeto de reporte de información con un total de 2,486 indicadores al primer trimestre.

**Tabla.2 Distribución de indicadores susceptibles de seguimiento al primer trimestre por eje de gobierno**

| Eje de Gobierno                         | Número total de indicadores | Fin      | Propósito | Componente | Actividad    |
|---|-----------------------------|----------|-----------|------------|--------------|
| I. Eje Seguridad y Paz Social           | 263                         | -        | -         | 19         | 244          |
| II. Eje Desarrollo Humano y Social      | 387                         | 1        | -         | 9          | 377          |
| III. Eje Educación de Calidad           | 938                         | -        | -         | 18         | 920          |
| IV. Eje Economía para Todos             | 304                         | -        | -         | 22         | 282          |
| V. Eje Desarrollo Ordenado y Sostenible | 340                         | -        | -         | 13         | 327          |
| VI. Eje Gobierno Humano y Eficaz        | 254                         | -        | 5         | 42         | 207          |
| <b>Número total de indicadores</b>      | <b>2,486</b>                | <b>1</b> | <b>5</b>  | <b>123</b> | <b>2,357</b> |

**Fuente:** Elaborado por la SFIA, Dirección General de Presupuesto, con base en la información del Sistema de Evaluación del Desempeño (SED), 2024.

**De la lectura de la tabla se destaca lo siguiente:**

- ✓ Son susceptibles de seguimiento en el periodo que se informa los indicadores de las dependencias y entidades del Poder Ejecutivo con frecuencia de medición mensual y bimestral. Al igual que los indicadores trimestrales con fecha de disponibilidad previa al 10 de abril de 2024.
- ✓ El eje que concentra el mayor porcentaje de indicadores susceptibles de seguimiento al trimestre que se informa es Educación de Calidad, concentrando un 37.73%.
- ✓ 94.81% de los indicadores susceptibles de reporte se concentran en el nivel Actividad de la MIR.

El porcentaje general de reporte observado de los Programas presupuestarios del Poder Ejecutivo con corte al primer trimestre 2024 es del 98.2%.

Gráfico 1. Reporte de avances físicos al primer trimestre 2024

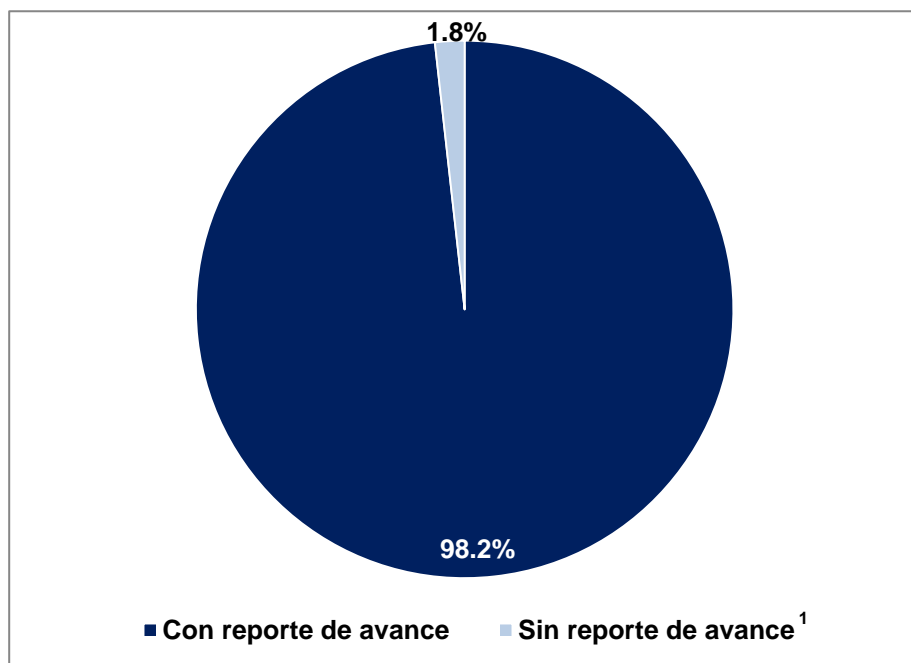

**Fuente:** Elaborado por la SFIA, Dirección General de Presupuesto, con base en la información del Sistema de Evaluación del Desempeño (SED), 2024.

<sup>1</sup> Los indicadores que reportaron un valor de cero en el SED son considerados sin reporte de avance.

Gráfico 2. Reporte de avances por nivel MIR al primer trimestre 2024

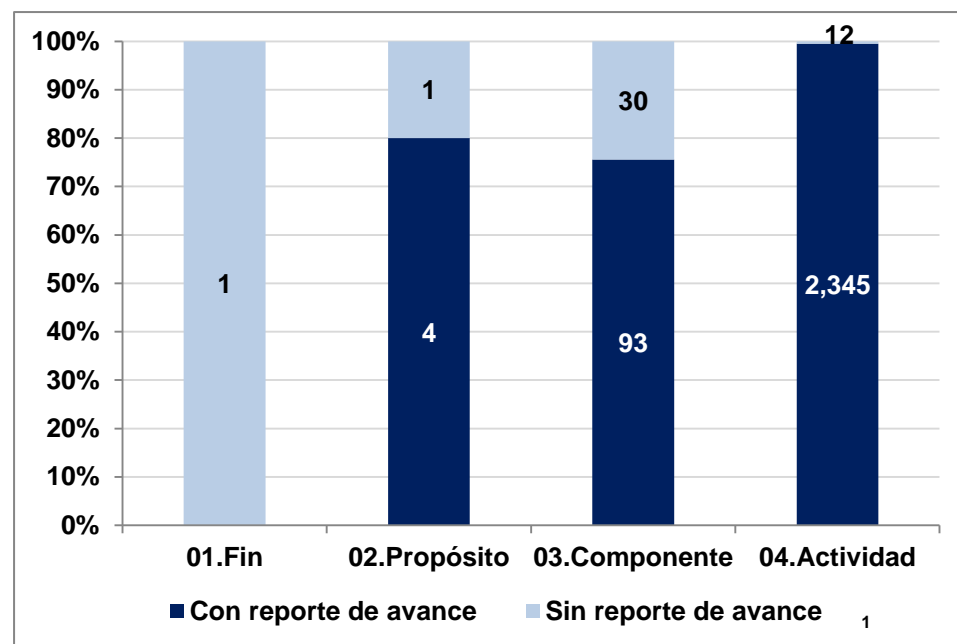

**Fuente:** Elaborado por la SFIA, Dirección General de Presupuesto, con base en la información del Sistema de Evaluación del Desempeño (SED), 2024.

<sup>1</sup> Los indicadores que reportaron un valor de cero en el SED son considerados sin reporte de avance.

**PORCENTAJE DE REPORTE**

**Eje de Seguridad y Paz Social**

| Programa presupuestario   | Indicadores susceptibles de reporte |                 |                 |                 |                 |                 |                 |                 |                 |                 |
|---|-------------------------------------|-----------------|-----------------|-----------------|-----------------|-----------------|-----------------|-----------------|-----------------|-----------------|
|   | Total MIR                           |                 | Fin             |                 | Propósito       |                 | Componente      |                 | Actividad       |                 |
|   | # <sup>1/</sup>                     | % <sup>2/</sup> | # <sup>1/</sup> | % <sup>2/</sup> | # <sup>1/</sup> | % <sup>2/</sup> | # <sup>1/</sup> | % <sup>2/</sup> | # <sup>1/</sup> | % <sup>2/</sup> |
| E008.Atención integral a niñas, niños y adolescentes                    | 22                                  | 100%            | -               | -               | -               | -               | -               | -               | 22              | 100%            |
| E015.Certeza jurídica para la población guanajuatense                   | 11                                  | 91%             | -               | -               | -               | -               | 3               | 67%             | 8               | 100%            |
| E016.Certeza jurídica y derechos de los adultos y adolescentes internos | 60                                  | 100%            | -               | -               | -               | -               | -               | -               | 60              | 100%            |
| E031.Eficacia en la operatividad policial                               | 72                                  | 100%            | -               | -               | -               | -               | 2               | 100%            | 70              | 100%            |
| E032.Eficiencia de la justicia laboral                                  | 15                                  | 100%            | -               | -               | -               | -               | 1               | 100%            | 14              | 100%            |
| E037.Fortalecimiento de la gobernabilidad en el Estado                  | 31                                  | 100%            | -               | -               | -               | -               | 1               | 100%            | 30              | 100%            |
| E044.Participación de la sociedad en la prevención de delitos           | 21                                  | 100%            | -               | -               | -               | -               | 3               | 100%            | 18              | 100%            |
| E050.Prevenición y atención oportuna de emergencias y desastres         | 13                                  | 100%            | -               | -               | -               | -               | 9               | 100%            | 4               | 100%            |
| E053.Regularización de la tenencia de la tierra                         | 2                                   | 100%            | -               | -               | -               | -               | -               | -               | 2               | 100%            |
| G005.Fomento y vigilancia del cumplimiento del trabajo decente          | 6                                   | 100%            | -               | -               | -               | -               | -               | -               | 6               | 100%            |
| P014.Fortalecimiento del sistema estatal de seguridad pública           | 10                                  | 100%            | -               | -               | -               | -               | -               | -               | 10              | 100%            |
| <b>Total general eje</b>  | <b>263</b>                          | <b>99%</b>      | <b>0</b>        | <b>0%</b>       | <b>0</b>        | <b>0%</b>       | <b>19</b>       | <b>94%</b>      | <b>244</b>      | <b>100%</b>     |

**Fuente:** Elaborado por la SFIA, Dirección General de Presupuesto, con base en la información del Sistema de Evaluación del Desempeño (SED), 2024.

1/Número de indicadores susceptibles de reporte al T1.

2/Porcentaje de reporte de indicadores.

**El eje Seguridad y Paz Social cuenta con 11 Programas presupuestarios que concentran 263 indicadores susceptibles de reporte al periodo que se informa.**

Se destaca lo siguiente:

- ✓ 10 Programas presupuestarios del eje reportaron el 100% de los indicadores susceptibles al periodo que se informa.
- ✓ El porcentaje promedio de reporte del eje es del 99.2%.

**Eje de Desarrollo Humano y Social**

| Programa presupuestario  | Indicadores susceptibles de reporte |                 |                 |                 |                 |                 |                 |                 |                 |                 |
|--|-------------------------------------|-----------------|-----------------|-----------------|-----------------|-----------------|-----------------|-----------------|-----------------|-----------------|
|  | Total MIR                           |                 | Fin             |                 | Propósito       |                 | Componente      |                 | Actividad       |                 |
|  | # <sup>1/</sup>                     | % <sup>2/</sup> | # <sup>1/</sup> | % <sup>2/</sup> | # <sup>1/</sup> | % <sup>2/</sup> | # <sup>1/</sup> | % <sup>2/</sup> | # <sup>1/</sup> | % <sup>2/</sup> |
| E007.Atención integral a las personas con discapacidad   | 17                                  | 100%            | -               | -               | -               | -               | 1               | 100%            | 16              | 100%            |
| E009.Atención integral para adultos mayores  | 6                                   | 100%            | -               | -               | -               | -               | -               | -               | 6               | 100%            |
| E010.Reconstrucción del tejido social  | 27                                  | 96%             | -               | -               | -               | -               | 1               | 0%              | 26              | 100%            |
| E012.Atención Médica   | 176                                 | 100%            | -               | -               | -               | -               | -               | -               | 176             | 100%            |
| E014.Certeza jurídica en los procesos conciliatorios de los conflictos derivados del acto médico | 6                                   | 100%            | -               | -               | -               | -               | -               | -               | 6               | 100%            |
| E045.Acceso equitativo y oportunidades de desarrollo para mujeres y hombres                      | 31                                  | 97%             | -               | -               | -               | -               | 1               | 0%              | 30              | 100%            |
| E054.Rehabilitación de niños y adolescentes en conflicto   | 2                                   | 100%            | -               | -               | -               | -               | -               | -               | 2               | 100%            |
| E061.Valores en familia  | 8                                   | 100%            | -               | -               | -               | -               | -               | -               | 8               | 100%            |
| E064.Prevencción en salud  | 47                                  | 100%            | -               | -               | -               | -               | -               | -               | 47              | 100%            |
| S003.Impulso al combate a la pobreza con el mejoramiento de la situación familiar                | 19                                  | 95%             | 1               | 0%              | -               | -               | -               | -               | 18              | 100%            |
| S006.Asistencia y orientación alimentaria  | 2                                   | 100%            | -               | -               | -               | -               | -               | -               | 2               | 100%            |
| S008.Atención integral al migrante y su familia e internacionalización de Guanajuato             | 24                                  | 96%             | -               | -               | -               | -               | 6               | 83%             | 18              | 100%            |
| S019.Fortalecimiento de la infraestructura y servicios para el desarrollo comunitario y regional | 22                                  | 100%            | -               | -               | -               | -               | -               | -               | 22              | 100%            |
| <b>Total general eje</b>   | <b>387</b>                          | <b>99%</b>      | <b>1</b>        | <b>0%</b>       | <b>0</b>        | <b>0%</b>       | <b>9</b>        | <b>46%</b>      | <b>377</b>      | <b>100%</b>     |

**Fuente:** Elaborado por la SFIA, Dirección General de Presupuesto, con base en la información del Sistema de Evaluación del Desempeño (SED), 2024.

1/Número de indicadores susceptibles de reporte al T1.

2/Porcentaje de reporte de indicadores.

**El eje Desarrollo Humano y Social cuenta con 13 Programas presupuestarios que concentran 387 indicadores susceptibles de reporte al periodo que se informa.**

Se destaca lo siguiente:

- ✓ 9 Programas presupuestarios reportaron el 100% de los indicadores susceptibles al periodo que se informa.
- ✓ El porcentaje promedio de reporte del eje es del 98.7%.

**Eje de Educación de Calidad**

| Programa presupuestario  | Indicadores susceptibles de reporte |                 |                 |                 |                 |                 |                 |                 |                 |                 |
|--|-------------------------------------|-----------------|-----------------|-----------------|-----------------|-----------------|-----------------|-----------------|-----------------|-----------------|
|  | Total MIR                           |                 | Fin             |                 | Propósito       |                 | Componente      |                 | Actividad       |                 |
|  | # <sup>1/</sup>                     | % <sup>2/</sup> | # <sup>1/</sup> | % <sup>2/</sup> | # <sup>1/</sup> | % <sup>2/</sup> | # <sup>1/</sup> | % <sup>2/</sup> | # <sup>1/</sup> | % <sup>2/</sup> |
| E003.Actividades artísticas y culturales                                 | 82                                  | 95%             | -               | -               | -               | -               | 5               | 80%             | 77              | 96%             |
| E005.Promoción de la convivencia escolar pacífica                        | 20                                  | 100%            | -               | -               | -               | -               | -               | -               | 20              | 100%            |
| E017.Cobertura de Educación Media Superior y Superior                    | 252                                 | 99%             | -               | -               | -               | -               | 2               | 0%              | 250             | 100%            |
| E018.Cobertura en Educación Básica                                       | 206                                 | 100%            | -               | -               | -               | -               | -               | -               | 206             | 100%            |
| E024.Alianza a favor de la educación para adultos                        | 15                                  | 100%            | -               | -               | -               | -               | 3               | 100%            | 12              | 100%            |
| E028.Desarrollo y atención integral de las juventudes                    | 14                                  | 100%            | -               | -               | -               | -               | -               | -               | 14              | 100%            |
| E038.Competencias para el trabajo  | 69                                  | 96%             | -               | -               | -               | -               | 3               | 0%              | 66              | 100%            |
| E047.Práctica competitiva y deportiva                                    | 49                                  | 100%            | -               | -               | -               | -               | -               | -               | 49              | 100%            |
| E057.Trayectoria en Nivel Básico, Media Superior y Superior              | 90                                  | 98%             | -               | -               | -               | -               | 2               | 0%              | 88              | 100%            |
| E062.Competencias en Educación Básica                                    | 4                                   | 100%            | -               | -               | -               | -               | -               | -               | 4               | 100%            |
| P004.Gestión de centros escolares de Educación Básica                    | 24                                  | 100%            | -               | -               | -               | -               | -               | -               | 24              | 100%            |
| P005.Gestión de centros escolares de Educación Media Superior y Superior | 113                                 | 97%             | -               | -               | -               | -               | 3               | 0%              | 110             | 100%            |
| <b>Total general eje</b>   | <b>938</b>                          | <b>99%</b>      | <b>0</b>        | <b>0%</b>       | <b>0</b>        | <b>0%</b>       | <b>18</b>       | <b>30%</b>      | <b>920</b>      | <b>100%</b>     |

**Fuente:** Elaborado por la SFIA, Dirección General de Presupuesto, con base en la información del Sistema de Evaluación del Desempeño (SED), 2024.

1/Número de indicadores susceptibles de reporte al T1.

2/Porcentaje de reporte de indicadores.

**El eje Educación de Calidad cuenta con 12 Programas presupuestarios que concentran 938 indicadores susceptibles de reporte al periodo que se informa.**

Se destaca lo siguiente:

- ✓ 7 Programa presupuestarios reportaron el 100% de los indicadores susceptibles al periodo que se informa.
- ✓ El porcentaje promedio de reporte del eje es del 98.8%.



**Eje de Economía para Todos**

| Programa presupuestario                                     | Indicadores susceptibles de reporte |                 |                 |                 |                 |                 |                 |                 |                 |                 |
|---|-------------------------------------|-----------------|-----------------|-----------------|-----------------|-----------------|-----------------|-----------------|-----------------|-----------------|
|   | Total MIR                           |                 | Fin             |                 | Propósito       |                 | Componente      |                 | Actividad       |                 |
|   | # <sup>1/</sup>                     | % <sup>2/</sup> | # <sup>1/</sup> | % <sup>2/</sup> | # <sup>1/</sup> | % <sup>2/</sup> | # <sup>1/</sup> | % <sup>2/</sup> | # <sup>1/</sup> | % <sup>2/</sup> |
| E020.Comercialización internacional                         | 12                                  | 100%            | -               | -               | -               | -               | -               | -               | 12              | 100%            |
| E027.Derrama económica por turismo                          | 61                                  | 97%             | -               | -               | -               | -               | 3               | 33%             | 58              | 100%            |
| K005.Logística para los negocios                            | 22                                  | 91%             | -               | -               | -               | -               | -               | -               | 22              | 91%             |
| S010.Cadena de valor y fortalecimiento de la productividad  | 58                                  | 93%             | -               | -               | -               | -               | -               | -               | 58              | 93%             |
| S011.Campo sustentable en el uso del agua                   | 17                                  | 100%            | -               | -               | -               | -               | 5               | 100%            | 12              | 100%            |
| S018.Capital Humano   | 80                                  | 100%            | -               | -               | -               | -               | -               | -               | 80              | 100%            |
| S021.Fomento a las Actividades Agroalimentarias             | 46                                  | 83%             | -               | -               | -               | -               | 10              | 50%             | 36              | 92%             |
| S022.Fortalecimiento de las Unidades de Producción Familiar | 8                                   | 100%            | -               | -               | -               | -               | 4               | 100%            | 4               | 100%            |
| <b>Total general eje</b>                                    | <b>304</b>                          | <b>95%</b>      | <b>0</b>        | <b>0%</b>       | <b>0</b>        | <b>0%</b>       | <b>22</b>       | <b>71%</b>      | <b>282</b>      | <b>97%</b>      |

**Fuente:** Elaborado por la SFIA, Dirección General de Presupuesto, con base en la información del Sistema de Evaluación del Desempeño (SED), 2024.

1/Número de indicadores susceptibles de reporte al T1.

2/Porcentaje de reporte de indicadores.

**El eje Economía para Todos cuenta con 8 Programas presupuestarios que concentran 304 indicadores susceptibles de reporte al periodo que se informa.**

Cabe destacar la siguiente información:

- ✓ 4 Programas presupuestarios reportaron el 100% de los indicadores susceptibles al periodo que se informa.
- ✓ El porcentaje promedio de reporte del eje es del 95.4%.

**Eje Desarrollo Ordenado y Sostenible**

| Programa presupuestario  | Indicadores susceptibles de reporte |                 |                 |                 |                 |                 |                 |                 |                 |                 |
|--|-------------------------------------|-----------------|-----------------|-----------------|-----------------|-----------------|-----------------|-----------------|-----------------|-----------------|
|  | Total MIR                           |                 | Fin             |                 | Propósito       |                 | Componente      |                 | Actividad       |                 |
|  | # <sup>1/</sup>                     | % <sup>2/</sup> | # <sup>1/</sup> | % <sup>2/</sup> | # <sup>1/</sup> | % <sup>2/</sup> | # <sup>1/</sup> | % <sup>2/</sup> | # <sup>1/</sup> | % <sup>2/</sup> |
| E004.Adaptación al cambio climático  | 8                                   | 100%            | -               | -               | -               | -               | 2               | 100%            | 6               | 100%            |
| E021.Conectividad digital  | 6                                   | 67%             | -               | -               | -               | -               | 2               | 0%              | 4               | 100%            |
| E026.Empresa Limpia  | 10                                  | 100%            | -               | -               | -               | -               | -               | -               | 10              | 100%            |
| E041.Justicia ambiental  | 20                                  | 100%            | -               | -               | -               | -               | -               | -               | 20              | 100%            |
| E042.Mitigación de emisiones de gas efecto invernadero   | 8                                   | 100%            | -               | -               | -               | -               | -               | -               | 8               | 100%            |
| E051.Gestión integral de recursos hídricos   | 15                                  | 100%            | -               | -               | -               | -               | -               | -               | 15              | 100%            |
| G001.Fortalecimiento institucional de la inspección y vigilancia para la administración sustentable del territorio | 4                                   | 100%            | -               | -               | -               | -               | -               | -               | 4               | 100%            |
| G006.Mejoramiento de las condiciones ambientales   | 30                                  | 100%            | -               | -               | -               | -               | -               | -               | 30              | 100%            |
| K003.Sistemas de Abastecimiento de Agua con Calidad  | 18                                  | 100%            | -               | -               | -               | -               | -               | -               | 18              | 100%            |
| K004.Infraestructura para el Desarrollo  | 129                                 | 100%            | -               | -               | -               | -               | 2               | 100%            | 127             | 100%            |
| K006.Sistema de Plantas de Tratamiento de Aguas Residuales   | 9                                   | 100%            | -               | -               | -               | -               | -               | -               | 9               | 100%            |
| P003.Desarrollo regional, urbano y ordenamiento ecológico territorial  | 27                                  | 100%            | -               | -               | -               | -               | 1               | 100%            | 26              | 100%            |
| P006.Gestión integral de la biodiversidad  | 20                                  | 100%            | -               | -               | -               | -               | -               | -               | 20              | 100%            |
| P010.Sistema integral de movilidad   | 36                                  | 97%             | -               | -               | -               | -               | 6               | 83%             | 30              | 100%            |
| <b>Total general eje</b>   | <b>340</b>                          | <b>97%</b>      | <b>0</b>        | <b>0%</b>       | <b>0</b>        | <b>0%</b>       | <b>13</b>       | <b>77%</b>      | <b>327</b>      | <b>100%</b>     |

**Fuente:** Elaborado por la SFIA, Dirección General de Presupuesto, con base en la información del Sistema de Evaluación del Desempeño (SED), 2024.

1/Número de indicadores susceptibles de reporte al T1.

2/Porcentaje de reporte de indicadores.

**El eje Desarrollo Ordenado y Sostenible cuenta con 14 Programas presupuestarios que concentran 340 indicadores susceptibles de reporte al periodo que se informa.**

Cabe destacar la siguiente información:

- ✓ 12 Programas presupuestarios reportaron el 100% de los indicadores susceptibles al periodo que se informa.
- ✓ El porcentaje promedio de reporte del eje es del 97.4%.

**Eje Gobierno Humano y Eficaz**

| Programa presupuestario   | Indicadores susceptibles de reporte |                 |                 |                 |                 |                 |                 |                 |                 |                 |
|---|-------------------------------------|-----------------|-----------------|-----------------|-----------------|-----------------|-----------------|-----------------|-----------------|-----------------|
|   | Total MIR                           |                 | Fin             |                 | Propósito       |                 | Componente      |                 | Actividad       |                 |
|   | # <sup>1/</sup>                     | % <sup>2/</sup> | # <sup>1/</sup> | % <sup>2/</sup> | # <sup>1/</sup> | % <sup>2/</sup> | # <sup>1/</sup> | % <sup>2/</sup> | # <sup>1/</sup> | % <sup>2/</sup> |
| E002.Sistema Integral de Transparencia, Acceso a la Información Pública y Archivos                | 21                                  | 90%             | -               | -               | -               | -               | 11              | 82%             | 10              | 100%            |
| E006.Atención ciudadana   | 7                                   | 100%            | -               | -               | -               | -               | 1               | 100%            | 6               | 100%            |
| E036.Divulgación de la ciencia y la tecnología  | 7                                   | 86%             | -               | -               | -               | -               | 1               | 0%              | 6               | 100%            |
| E060.Unidad de Televisión de Guanajuato   | 11                                  | 100%            | -               | -               | 1               | 100%            | 6               | 100%            | 4               | 100%            |
| E063.Formación científica y tecnológica   | 2                                   | 100%            | -               | -               | -               | -               | -               | -               | 2               | 100%            |
| J001.Garantizar el otorgamiento y pago de seguros y prestaciones de los afiliados del ISSEG       | 37                                  | 100%            | -               | -               | 1               | 100%            | 2               | 100%            | 34              | 100%            |
| M001.Gestión y Control de los Ingresos Públicos del Estado  | 25                                  | 100%            | -               | -               | -               | -               | 7               | 100%            | 18              | 100%            |
| M003.Gestión de la Hacienda Pública orientada a Resultados  | 16                                  | 88%             | -               | -               | -               | -               | 6               | 67%             | 10              | 100%            |
| M004.Administración de los Recursos Humanos, Materiales y Tecnológicos del Estado                 | 18                                  | 100%            | -               | -               | -               | -               | 4               | 100%            | 14              | 100%            |
| O005.Sistema Estatal Anticorrupción   | 8                                   | 100%            | -               | -               | -               | -               | -               | -               | 8               | 100%            |
| O006.Consolidación del Control Interno de la Administración Pública Estatal                       | 10                                  | 100%            | -               | -               | -               | -               | -               | -               | 10              | 100%            |
| O007.Consolidación de un Guanajuato Íntegro desde el Servidor Público.                            | 10                                  | 100%            | -               | -               | -               | -               | -               | -               | 10              | 100%            |
| O008.Consolidación de una Gestión Pública Abierta, Transparente y cercana a la ciudadanía.        | 18                                  | 100%            | -               | -               | -               | -               | -               | -               | 18              | 100%            |
| P011.Sistema estatal de información y evaluación del desarrollo                                   | 15                                  | 100%            | -               | -               | -               | -               | 1               | 100%            | 14              | 100%            |
| P012.Sistema estatal de planeación  | 4                                   | 100%            | -               | -               | -               | -               | -               | -               | 4               | 100%            |
| R005.Certeza jurídica en el actuar del Poder Ejecutivo  | 7                                   | 86%             | -               | -               | 1               | 0%              | -               | -               | 6               | 100%            |
| R006.Coordinación de la Gestión Gubernamental   | 2                                   | 100%            | -               | -               | -               | -               | -               | -               | 2               | 100%            |
| R007.Comunicación social  | 6                                   | 100%            | -               | -               | -               | -               | -               | -               | 6               | 100%            |
| R008.Asesoría y representación jurídica para guiar el actuar de la Administración Pública Estatal | 9                                   | 100%            | -               | -               | 2               | 100%            | 3               | 100%            | 4               | 100%            |
| S016.Investigación, desarrollo tecnológico, transferencia de tecnología e innovación              | 21                                  | 100%            | -               | -               | -               | -               | -               | -               | 21              | 100%            |
| <b>Total general eje</b>  | <b>254</b>                          | <b>97%</b>      | <b>0</b>        | <b>0%</b>       | <b>5</b>        | <b>75%</b>      | <b>42</b>       | <b>85%</b>      | <b>207</b>      | <b>100%</b>     |

**Fuente:** Elaborado por la SFIA, Dirección General de Presupuesto, con base en la información del Sistema de Evaluación del Desempeño (SED), 2024.

1/Número de indicadores susceptibles de reporte al T1.

2/Porcentaje de reporte de indicadores.

El eje Gobierno Humano y Eficaz cuenta con 20 Programas presupuestarios que concentran 254 indicadores susceptibles de reporte al periodo que se informa.

Cabe destacar la siguiente información:

- ✓ 16 Programas presupuestarios reportaron el 100% de los indicadores susceptibles al periodo que se informa.
- ✓ El porcentaje promedio de reporte del eje es del 97.5%.

**Gráfico 3. Porcentaje promedio de reporte por Eje de Gobierno  
Enero – Marzo 2024**  
(% de reporte, número de indicadores)

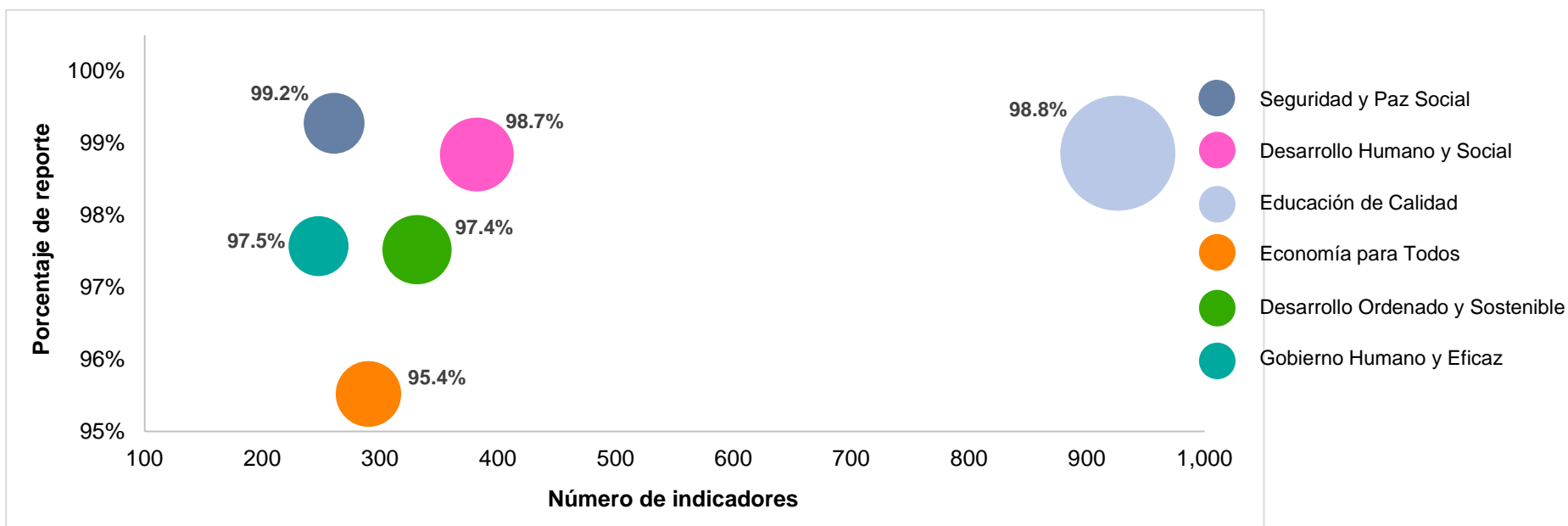

**Fuente:** Elaborado por la SFIA, Dirección General de Presupuesto, Sistema de Evaluación del Desempeño (SED), 2024.

- ✓ Seguridad y Paz Social es el eje con mayor porcentaje promedio de reporte al periodo con un 99.2%.

## DESEMPEÑO PARCIAL POR EJE

Se presenta la información referente al porcentaje promedio de cumplimiento de los indicadores susceptibles de reporte, con respecto a la meta anual programada, es decir, el porcentaje de avance que presenta el indicador conforme a lo documentado en el módulo de seguimiento del SED.

### Consideraciones:

- I. Únicamente se toman en cuenta los Programas presupuestarios a cargo del Ejecutivo.
- II. En el avance ponderado se consideran únicamente los indicadores susceptibles de reporte al periodo que se informa, en función de la frecuencia de medición y la fecha de disponibilidad de la información, ambas documentada en la ficha técnica del indicador.

| Trimestre             | Frecuencia de medición  |
|-----------------------|---|
| <b>1er. trimestre</b> | Mensual y bimestral.<br>Trimestral con fecha de disponibilidad de la información previa al 10 de abril de 2024. |
| <b>2do. Trimestre</b> | Mensual, bimestral, trimestral, cuatrimestral y semestral.  |
| <b>3er. trimestre</b> | Mensual, bimestral, trimestral, cuatrimestral y semestral.  |
| <b>4to. trimestre</b> | Mensual, bimestral, trimestral, cuatrimestral, semestral, anual, bienal, trienal y quinquenal.                  |

- III. Para calcular el porcentaje promedio de cumplimiento, únicamente se consideran los indicadores que conforman los niveles Propósito, Componente y Actividad de la MIR.
- IV. Se excluye del cálculo el nivel Fin de la MIR, toda vez que este nivel de objetivo indica la forma en que el programa contribuye al logro de un objetivo estratégico de orden superior con el que está alineado (PED, PND), por lo que trasciende al desempeño del Programa presupuestario.

**Tabla.3 Detalle de indicadores objeto de seguimiento al cumplimiento de metas al 1er trimestre**

| Eje de gobierno                         | Número total de indicadores | Propósito | Componente | Actividad    |
|---|-----------------------------|-----------|------------|--------------|
| I. Eje Seguridad y Paz Social           | 263                         | -         | 19         | 244          |
| II. Eje Desarrollo Humano y Social      | 386                         | -         | 9          | 377          |
| III. Eje Educación de Calidad           | 938                         | -         | 18         | 920          |
| IV. Eje Economía para Todos             | 304                         | -         | 22         | 282          |
| V. Eje Desarrollo Ordenado y Sostenible | 340                         | -         | 13         | 327          |
| VI. Eje Gobierno Humano y Eficaz        | 254                         | 5         | 42         | 207          |
| <b>Número total de indicadores</b>      | <b>2,485</b>                | <b>5</b>  | <b>123</b> | <b>2,357</b> |

Fuente: Elaborado por la SFIA, Dirección General de Presupuesto, Sistema de Evaluación del Desempeño (SED), 2024.

**Eje de Seguridad y Paz Social**

| Programa presupuestario   | Indicadores susceptibles de reporte |                 |                 |                 |                 |                 |                 |                 |
|---|-------------------------------------|-----------------|-----------------|-----------------|-----------------|-----------------|-----------------|-----------------|
|   | Total MIR                           |                 | Propósito       |                 | Componente      |                 | Actividad       |                 |
|   | # <sup>1/</sup>                     | % <sup>2/</sup> | # <sup>1/</sup> | % <sup>2/</sup> | # <sup>1/</sup> | % <sup>2/</sup> | # <sup>1/</sup> | % <sup>2/</sup> |
| E008.Atención integral a niñas, niños y adolescentes                    | 22                                  | 21%             | -               | -               | -               | -               | 22              | 21%             |
| E015.Certeza jurídica para la población guanajuatense                   | 11                                  | 14%             | -               | -               | 3               | 3%              | 8               | 19%             |
| E016.Certeza jurídica y derechos de los adultos y adolescentes internos | 60                                  | 16%             | -               | -               | -               | -               | 60              | 16%             |
| E031.Eficacia en la operatividad policial                               | 72                                  | 28%             | -               | -               | 2               | 97%             | 70              | 26%             |
| E032.Eficiencia de la justicia laboral                                  | 15                                  | 24%             | -               | -               | 1               | 0%              | 14              | 26%             |
| E037.Fortalecimiento de la gobernabilidad en el Estado                  | 31                                  | 26%             | -               | -               | 1               | 100%            | 30              | 24%             |
| E044.Participación de la sociedad en la prevención de delitos           | 21                                  | 21%             | -               | -               | 3               | 78%             | 18              | 11%             |
| E050.Prevenición y atención oportuna de emergencias y desastres         | 13                                  | 25%             | -               | -               | 9               | 30%             | 4               | 13%             |
| E053.Regularización de la tenencia de la tierra                         | 2                                   | 22%             | -               | -               | -               | -               | 2               | 22%             |
| G005.Fomento y vigilancia del cumplimiento del trabajo decente          | 6                                   | 23%             | -               | -               | -               | -               | 6               | 23%             |
| P014.Fortalecimiento del sistema estatal de seguridad pública           | 10                                  | 9%              | -               | -               | -               | -               | 10              | 9%              |
| <b>Total general eje</b>  | <b>263</b>                          | <b>21%</b>      | <b>0</b>        | <b>0%</b>       | <b>19</b>       | <b>51%</b>      | <b>244</b>      | <b>19%</b>      |

**Fuente:** Elaborado por la SFIA, Dirección General de Presupuesto, con base en la información del Sistema de Evaluación del Desempeño (SED), 2024.

<sup>1/</sup>Total de indicadores susceptibles de reporte al periodo.

<sup>2/</sup>Porcentaje promedio de cumplimiento. Para indicadores sin reporte de avance se considera 0.

<sup>3/</sup>Cuando el porcentaje promedio de cumplimiento de algún nivel de la MIR excede el 100%, se topa a 100% para el cálculo del porcentaje promedio de cumplimiento del Programa presupuestario.

Se destaca la siguiente información del eje Seguridad y Paz Social:

- ✓ El eje muestra un porcentaje promedio de cumplimiento al 1er trimestre del 20.8% con respecto a los objetivos anuales.
- ✓ El Programa presupuestario con mayor porcentaje de cumplimiento del eje es el E031.Eficacia en la operatividad policial con 28%

**Eje de Desarrollo Humano y Social**

| Programa presupuestario  | Indicadores susceptibles de reporte |                 |                 |                 |                 |                 |                 |                 |
|--|-------------------------------------|-----------------|-----------------|-----------------|-----------------|-----------------|-----------------|-----------------|
|  | Total MIR                           |                 | Propósito       |                 | Componente      |                 | Actividad       |                 |
|  | # <sup>1/</sup>                     | % <sup>2/</sup> | # <sup>1/</sup> | % <sup>2/</sup> | # <sup>1/</sup> | % <sup>2/</sup> | # <sup>1/</sup> | % <sup>2/</sup> |
| E007.Atención integral a las personas con discapacidad   | 17                                  | 16%             | -               | -               | 1               | 56%             | 16              | 13%             |
| E009.Atención integral para adultos mayores  | 6                                   | 20%             | -               | -               | -               | -               | 6               | 20%             |
| E010.Reconstrucción del tejido social  | 27                                  | 17%             | -               | -               | 1               | 0%              | 26              | 18%             |
| E012.Atención Médica   | 176                                 | 21%             | -               | -               | -               | -               | 176             | 21%             |
| E014.Certeza jurídica en los procesos conciliatorios de los conflictos derivados del acto médico | 6                                   | 32%             | -               | -               | -               | -               | 6               | 32%             |
| E045.Acceso equitativo y oportunidades de desarrollo para mujeres y hombres                      | 31                                  | 19%             | -               | -               | 1               | 0%              | 30              | 19%             |
| E054.Rehabilitación de niños y adolescentes en conflicto   | 2                                   | 12%             | -               | -               | -               | -               | 2               | 12%             |
| E061.Valores en familia  | 8                                   | 22%             | -               | -               | -               | -               | 8               | 22%             |
| E064.Prevencción en salud  | 47                                  | 22%             | -               | -               | -               | -               | 47              | 22%             |
| S003.Impulso al combate a la pobreza con el mejoramiento de la situación familiar                | 18                                  | 22%             | -               | -               | -               | -               | 18              | 22%             |
| S006.Asistencia y orientación alimentaria  | 2                                   | 19%             | -               | -               | -               | -               | 2               | 19%             |
| S008.Atención integral al migrante y su familia e internacionalización de Guanajuato             | 24                                  | 16%             | -               | -               | 6               | 15%             | 18              | 16%             |
| S019.Fortalecimiento de la infraestructura y servicios para el desarrollo comunitario y regional | 22                                  | 43%             | -               | -               | -               | -               | 22              | 43%             |
| <b>Total general eje</b>   | <b>386</b>                          | <b>22%</b>      | <b>0</b>        | <b>0%</b>       | <b>9</b>        | <b>18%</b>      | <b>377</b>      | <b>22%</b>      |

**Fuente:** Elaborado por la SFIA, Dirección General de Presupuesto, con base en la información del Sistema de Evaluación del Desempeño (SED), 2024.

<sup>1/</sup>Total de indicadores susceptibles de reporte al periodo.

<sup>2/</sup>Porcentaje promedio de cumplimiento. Para indicadores sin reporte de avance se considera 0.

<sup>3/</sup>Cuando el porcentaje promedio de cumplimiento de algún nivel de la MIR excede el 100%, se topa a 100% para el cálculo del porcentaje promedio de cumplimiento del Programa presupuestario.

Se destaca la siguiente información del eje Desarrollo Social y Humano:

- ✓ El eje muestra un porcentaje promedio de cumplimiento al 1er trimestre del 21.6% con respecto a los objetivos anuales.
- ✓ El Programa presupuestario con mayor porcentaje de cumplimiento del eje es el S019.Fortalecimiento de la infraestructura y servicios para el desarrollo comunitario y regional con un 43%.

**Eje de Educación de Calidad**

| Programa presupuestario  | Indicadores susceptibles de reporte |                 |                 |                 |                 |                 |                 |                 |
|--|-------------------------------------|-----------------|-----------------|-----------------|-----------------|-----------------|-----------------|-----------------|
|  | Total MIR                           |                 | Propósito       |                 | Componente      |                 | Actividad       |                 |
|  | # <sup>1/</sup>                     | % <sup>2/</sup> | # <sup>1/</sup> | % <sup>2/</sup> | # <sup>1/</sup> | % <sup>2/</sup> | # <sup>1/</sup> | % <sup>2/</sup> |
| E003.Actividades artísticas y culturales                                 | 82                                  | 19%             | -               | -               | 5               | 16%             | 77              | 19%             |
| E005.Promoción de la convivencia escolar pacífica                        | 20                                  | 7%              | -               | -               | -               | -               | 20              | 7%              |
| E017.Cobertura de Educación Media Superior y Superior                    | 252                                 | 28%             | -               | -               | 2               | 0%              | 250             | 28%             |
| E018.Cobertura en Educación Básica                                       | 206                                 | 21%             | -               | -               | -               | -               | 206             | 21%             |
| E024.Alianza a favor de la educación para adultos                        | 15                                  | 16%             | -               | -               | 3               | 17%             | 12              | 16%             |
| E028.Desarrollo y atención integral de las juventudes                    | 14                                  | 32%             | -               | -               | -               | -               | 14              | 32%             |
| E038.Competencias para el trabajo  | 69                                  | 15%             | -               | -               | 3               | 0%              | 66              | 15%             |
| E047.Práctica competitiva y deportiva                                    | 49                                  | 18%             | -               | -               | -               | -               | 49              | 18%             |
| E057.Trayectoria en Nivel Básico, Media Superior y Superior              | 90                                  | 22%             | -               | -               | 2               | 0%              | 88              | 23%             |
| E062.Competencias en Educación Básica                                    | 4                                   | 57%             | -               | -               | -               | -               | 4               | 57%             |
| P004.Gestión de centros escolares de Educación Básica                    | 24                                  | 11%             | -               | -               | -               | -               | 24              | 11%             |
| P005.Gestión de centros escolares de Educación Media Superior y Superior | 113                                 | 20%             | -               | -               | 3               | 0%              | 110             | 20%             |
| <b>Total general eje</b>   | <b>938</b>                          | <b>22%</b>      | <b>0</b>        | <b>0%</b>       | <b>18</b>       | <b>5%</b>       | <b>920</b>      | <b>22%</b>      |

**Fuente:** Elaborado por la SFIA, Dirección General de Presupuesto, con base en la información del Sistema de Evaluación del Desempeño (SED), 2024.

<sup>1/</sup>Total de indicadores susceptibles de reporte al periodo.

<sup>2/</sup>Porcentaje promedio de cumplimiento. Para indicadores sin reporte de avance se considera 0.

<sup>3/</sup>Cuando el porcentaje promedio de cumplimiento de algún nivel de la MIR excede el 100%, se topa a 100% para el cálculo del porcentaje promedio de cumplimiento del Programa presupuestario.

Se destaca la siguiente información del eje Educación de Calidad:

- ✓ El eje muestra un porcentaje promedio de cumplimiento al 1er trimestre del 22.1% con respecto a los objetivos anuales.
- ✓ El Programa presupuestario con mayor porcentaje de cumplimiento del eje es el E062.Competencias en Educación Básica con un 57%.



**Eje de Economía para Todos**

| Programa presupuestario                                     | Indicadores susceptibles de reporte |                 |                 |                 |                 |                 |                 |                 |
|---|-------------------------------------|-----------------|-----------------|-----------------|-----------------|-----------------|-----------------|-----------------|
|   | Total MIR                           |                 | Propósito       |                 | Componente      |                 | Actividad       |                 |
|   | # <sup>1/</sup>                     | % <sup>2/</sup> | # <sup>1/</sup> | % <sup>2/</sup> | # <sup>1/</sup> | % <sup>2/</sup> | # <sup>1/</sup> | % <sup>2/</sup> |
| E020.Comercialización internacional                         | 12                                  | 15%             | -               | -               | -               | -               | 12              | 15%             |
| E027.Derrama económica por turismo                          | 61                                  | 26%             | -               | -               | 3               | 0%              | 58              | 27%             |
| K005.Logística para los negocios                            | 22                                  | 23%             | -               | -               | -               | -               | 22              | 23%             |
| S010.Cadena de valor y fortalecimiento de la productividad  | 58                                  | 24%             | -               | -               | -               | -               | 58              | 24%             |
| S011.Campo sustentable en el uso del agua                   | 17                                  | 33%             | -               | -               | 5               | 96%             | 12              | 7%              |
| S018.Capital Humano   | 80                                  | 18%             | -               | -               | -               | -               | 80              | 18%             |
| S021.Fomento a las Actividades Agroalimentarias             | 46                                  | 8%              | -               | -               | 10              | 5%              | 36              | 8%              |
| S022.Fortalecimiento de las Unidades de Producción Familiar | 8                                   | 36%             | -               | -               | 4               | 61%             | 4               | 11%             |
| <b>Total general eje</b>                                    | <b>304</b>                          | <b>23%</b>      | <b>0</b>        | <b>0%</b>       | <b>22</b>       | <b>40%</b>      | <b>282</b>      | <b>17%</b>      |

**Fuente:** Elaborado por la SFIA, Dirección General de Presupuesto, con base en la información del Sistema de Evaluación del Desempeño (SED), 2024.

<sup>1/</sup>Total de indicadores susceptibles de reporte al periodo.

<sup>2/</sup>Porcentaje promedio de cumplimiento. Para indicadores sin reporte de avance se considera 0.

<sup>3/</sup> Cuando el porcentaje promedio de cumplimiento de algún nivel de la MIR excede el 100%, se topa a 100% para el cálculo del porcentaje promedio de cumplimiento del Programa presupuestario.

Se destaca la siguiente información del eje Economía para todos:

- ✓ El eje muestra un porcentaje promedio de cumplimiento al 1er trimestre del 22.7% con respecto a los objetivos anuales.
- ✓ El Programa presupuestario con mayor porcentaje de cumplimiento del eje es el S022.Fortalecimiento de las Unidades de Producción Familiar con un 36%.

**Eje Desarrollo Ordenado y Sostenible**

| Programa presupuestario  | Indicadores susceptibles de reporte |                 |                 |                 |                 |                 |                 |                 |
|--|-------------------------------------|-----------------|-----------------|-----------------|-----------------|-----------------|-----------------|-----------------|
|  | Total MIR                           |                 | Propósito       |                 | Componente      |                 | Actividad       |                 |
|  | # <sup>1/</sup>                     | % <sup>2/</sup> | # <sup>1/</sup> | % <sup>2/</sup> | # <sup>1/</sup> | % <sup>2/</sup> | # <sup>1/</sup> | % <sup>2/</sup> |
| E004.Adaptación al cambio climático  | 8                                   | 22%             | -               | -               | 2               | 63%             | 6               | 9%              |
| E021.Conectividad digital  | 6                                   | 4%              | -               | -               | 2               | 0%              | 4               | 7%              |
| E026.Empresa Limpia  | 10                                  | 20%             | -               | -               | -               | -               | 10              | 20%             |
| E041.Justicia ambiental  | 20                                  | 16%             | -               | -               | -               | -               | 20              | 16%             |
| E042.Mitigación de emisiones de gas efecto invernadero   | 8                                   | 29%             | -               | -               | -               | -               | 8               | 29%             |
| E051.Gestión integral de recursos hídricos   | 15                                  | 20%             | -               | -               | -               | -               | 15              | 20%             |
| G001.Fortalecimiento institucional de la inspección y vigilancia para la administración sustentable del territorio | 4                                   | 15%             | -               | -               | -               | -               | 4               | 15%             |
| G006.Mejoramiento de las condiciones ambientales   | 30                                  | 14%             | -               | -               | -               | -               | 30              | 14%             |
| K003.Sistemas de Abastecimiento de Agua con Calidad  | 18                                  | 12%             | -               | -               | -               | -               | 18              | 12%             |
| K004.Infraestructura para el Desarrollo  | 129                                 | 34%             | -               | -               | 2               | 22%             | 127             | 35%             |
| K006.Sistema de Plantas de Tratamiento de Aguas Residuales   | 9                                   | 13%             | -               | -               | -               | -               | 9               | 13%             |
| P003.Desarrollo regional, urbano y ordenamiento ecológico territorial  | 27                                  | 20%             | -               | -               | 1               | 80%             | 26              | 18%             |
| P006.Gestión integral de la biodiversidad  | 20                                  | 22%             | -               | -               | -               | -               | 20              | 22%             |
| P010.Sistema integral de movilidad   | 36                                  | 37%             | -               | -               | 6               | 26%             | 30              | 39%             |
| <b>Total general eje</b>   | <b>340</b>                          | <b>20%</b>      | <b>0</b>        | <b>0%</b>       | <b>13</b>       | <b>38%</b>      | <b>327</b>      | <b>19%</b>      |

**Fuente:** Elaborado por la SFIA, Dirección General de Presupuesto, con base en la información del Sistema de Evaluación del Desempeño (SED), 2024.

<sup>1/</sup>Total de indicadores susceptibles de reporte al periodo.

<sup>2/</sup>Porcentaje promedio de cumplimiento. Para indicadores sin reporte de avance se considera 0.

<sup>3/</sup>Cuando el porcentaje promedio de cumplimiento de algún nivel de la MIR excede el 100%, se topa a 100% para el cálculo del porcentaje promedio de cumplimiento del Programa presupuestario.

Se destaca la siguiente información del eje Desarrollo Ordenado y Sostenible:

- ✓ El eje muestra un porcentaje promedio de cumplimiento al 1er trimestre del 19.9% con respecto a los objetivos anuales.
- ✓ El Programa presupuestario con mayor porcentaje de cumplimiento del eje es el P010.Sistema integral de movilidad con un 37%.

**Eje Gobierno Humano y Eficaz**

| Programa presupuestario   | Indicadores susceptibles de reporte |                 |                 |                 |                 |                 |                 |                 |
|---|-------------------------------------|-----------------|-----------------|-----------------|-----------------|-----------------|-----------------|-----------------|
|   | Total MIR                           |                 | Propósito       |                 | Componente      |                 | Actividad       |                 |
|   | # <sup>1/</sup>                     | % <sup>2/</sup> | # <sup>1/</sup> | % <sup>2/</sup> | # <sup>1/</sup> | % <sup>2/</sup> | # <sup>1/</sup> | % <sup>2/</sup> |
| E002.Sistema Integral de Transparencia, Acceso a la Información Pública y Archivos                | 21                                  | 22%             | -               | -               | 11              | 23%             | 10              | 20%             |
| E006.Atención ciudadana   | 7                                   | 35%             | -               | -               | 1               | 99%             | 6               | 24%             |
| E036.Divulgación de la ciencia y la tecnología  | 7                                   | 18%             | -               | -               | 1               | 0%              | 6               | 22%             |
| E060.Unidad de Televisión de Guanajuato   | 11                                  | 29%             | 1               | 12%             | 6               | 35%             | 4               | 25%             |
| E063.Formación científica y tecnológica   | 2                                   | 10%             | -               | -               | -               | -               | 2               | 10%             |
| J001.Garantizar el otorgamiento y pago de seguros y prestaciones de los afiliados del ISSEG       | 37                                  | 27%             | 1               | 99%             | 2               | 95%             | 34              | 21%             |
| M001.Gestión y Control de los Ingresos Públicos del Estado  | 25                                  | 21%             | -               | -               | 7               | 20%             | 18              | 21%             |
| M003.Gestión de la Hacienda Pública orientada a Resultados  | 16                                  | 33%             | -               | -               | 6               | 54%             | 10              | 20%             |
| M004.Administración de los Recursos Humanos, Materiales y Tecnológicos del Estado                 | 18                                  | 21%             | -               | -               | 4               | 35%             | 14              | 17%             |
| O005.Sistema Estatal Anticorrupción   | 8                                   | 18%             | -               | -               | -               | -               | 8               | 18%             |
| O006.Consolidación del Control Interno de la Administración Pública Estatal                       | 10                                  | 21%             | -               | -               | -               | -               | 10              | 21%             |
| O007.Consolidación de un Guanajuato Íntegro desde el Servidor Público.                            | 10                                  | 19%             | -               | -               | -               | -               | 10              | 19%             |
| O008.Consolidación de una Gestión Pública Abierta, Transparente y cercana a la ciudadanía.        | 18                                  | 18%             | -               | -               | -               | -               | 18              | 18%             |
| P011.Sistema estatal de información y evaluación del desarrollo                                   | 15                                  | 15%             | -               | -               | 1               | 8%              | 14              | 16%             |
| P012.Sistema estatal de planeación  | 4                                   | 19%             | -               | -               | -               | -               | 4               | 19%             |
| R005.Certeza jurídica en el actuar del Poder Ejecutivo  | 7                                   | 17%             | 1               | 0%              | -               | -               | 6               | 20%             |
| R006.Coordinación de la Gestión Gubernamental   | 2                                   | 25%             | -               | -               | -               | -               | 2               | 25%             |
| R007.Comunicación social  | 6                                   | 26%             | -               | -               | -               | -               | 6               | 26%             |
| R008.Asesoría y representación jurídica para guiar el actuar de la Administración Pública Estatal | 9                                   | 25%             | 2               | 17%             | 3               | 24%             | 4               | 30%             |
| S016.Investigación, desarrollo tecnológico, transferencia de tecnología e innovación              | 21                                  | 17%             | -               | -               | -               | -               | 21              | 17%             |
| <b>Total general eje</b>  | <b>254</b>                          | <b>22%</b>      | <b>5</b>        | <b>32%</b>      | <b>42</b>       | <b>39%</b>      | <b>207</b>      | <b>20%</b>      |

**Fuente:** Elaborado por la SFIA, Dirección General de Presupuesto, con base en la información del Sistema de Evaluación del Desempeño (SED), 2024.

<sup>1/</sup>Total de indicadores susceptibles de reporte al periodo.

<sup>2/</sup>Porcentaje promedio de cumplimiento. Para indicadores sin reporte de avance se considera 0.

<sup>3/</sup>Cuando el porcentaje promedio de cumplimiento de algún nivel de la MIR excede el 100%, se topa a 100% para el cálculo del porcentaje promedio de cumplimiento del Programa presupuestario.

Se destaca la siguiente información del eje Gobierno Humano y Eficaz:

- ✓ El eje muestra un porcentaje promedio de cumplimiento al 1er trimestre del 21.8% con respecto a los objetivos anuales.
- ✓ El Programa presupuestario con mayor porcentaje de cumplimiento del eje es el E006.Atención ciudadana con un 35%.

**Gráfico 4. Porcentaje promedio de cumplimiento por Eje de Gobierno  
Enero – Marzo 2024**  
(% de cumplimiento, número de indicadores)

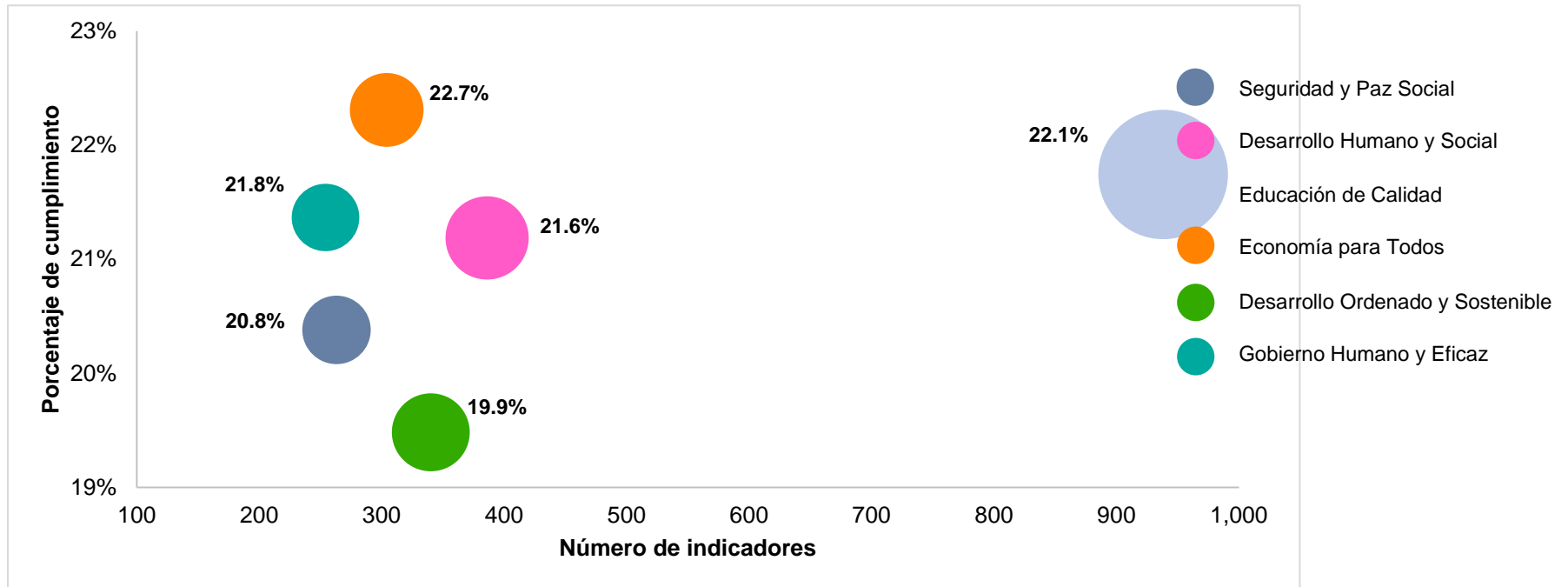

Fuente: Elaborado por la SFIA, Dirección General de Presupuesto, Sistema de Evaluación del Desempeño (SED), 2024.

**Se destaca la siguiente información:**

- ✓ El eje con mayor porcentaje promedio de cumplimiento es Economía para Todos para todos con un 22.7% con respecto a los objetivos anuales.