

## Avance Financiero de los Programas Presupuestarios

En atención a lo establecido en los artículos 6 de la Ley para el Ejercicio y Control de los Recursos Públicos, 3 de los Lineamientos Generales de Gestión Para Resultados para la Administración Pública del Estado de Guanajuato, se informa avance financiero de los programas presupuestarios de acuerdo a clasificación programática establecida por CONAC.

### Informe de desempeño financiero de los programas presupuestarios

Al 31 de diciembre del 2025  
Millones de pesos

Tipo Programa presupuestario	Asignado (1)	Modificado (2)	Devengado (3)	% Devengado 4=(3/2)
<b>Programas</b>	<b>106,417.9</b>	<b>124,915.2</b>	<b>113,038.0</b>	<b>90.5</b>
<b>Subsidios</b>	<b>6,834.5</b>	<b>9,124.3</b>	<b>8,376.1</b>	<b>91.8</b>
S Sujetos a Reglas de Operación	5,934.5	8,088.5	7,769.0	96.0
U Otros Subsidios	900.0	1,035.8	607.1	58.6
<b>Desempeño de las funciones</b>	<b>81,137.3</b>	<b>94,526.3</b>	<b>84,180.2</b>	<b>89.1</b>
E Prestación de Servicios Públicos	68,662.3	81,262.1	77,194.2	95.0
P Planeación, seguimiento y evaluación de políticas públicas	2,741.6	3,106.6	2,673.4	86.1
G Regulación y supervisión	117.8	149.3	99.8	66.8
R Específicos	8,166.6	4,364.6	191.8	4.4
K Proyectos de Inversión	1,449.0	5,643.7	4,020.9	71.2
<b>Administrativos y de Apoyo</b>	<b>9,514.4</b>	<b>12,430.0</b>	<b>11,647.1</b>	<b>93.7</b>
M Apoyo al proceso presupuestario y para mejorar la eficiencia institucional	9,242.8	12,127.6	11,355.5	93.6
O Apoyo a la función pública y al mejoramiento de la gestión	271.6	302.4	291.6	96.4
<b>Obligaciones</b>	<b>0.0</b>	<b>0.0</b>	<b>0.0</b>	<b>Na</b>
J Pensiones y jubilaciones	0.0	0.0	0.0	Na
<b>Programas de gasto federalizado</b>	<b>8,931.7</b>	<b>8,834.6</b>	<b>8,834.6</b>	<b>100.0</b>
I Gasto Federalizado	8,931.7	8,834.6	8,834.6	100.0
<b>Participaciones a Entidades Federativas y municipios</b>	<b>13,058.5</b>	<b>13,383.9</b>	<b>13,383.9</b>	<b>100.0</b>
<b>Costo financiero, deuda o apoyos a deudores y ahorradores de la banca</b>	<b>2,746.2</b>	<b>2,749.3</b>	<b>2,585.5</b>	<b>94.0</b>
<b>Total</b>	<b>122,222.6</b>	<b>141,048.4</b>	<b>129,007.4</b>	<b>91.5</b>

Elaborado por la SF, Dirección General de Presupuesto

Fuente: Sistema Integral de Administración Estatal (SIAE), Sistema de Evaluación al Desempeño (SED), Comisión Nacional de Armonización Contable (CONAC).

Las sumas pueden no coincidir debido al redondeo.

**Distribución del monto devengado por ente público responsable del programa presupuestario**

Al 31 de diciembre del 2025  
(millones de pesos)

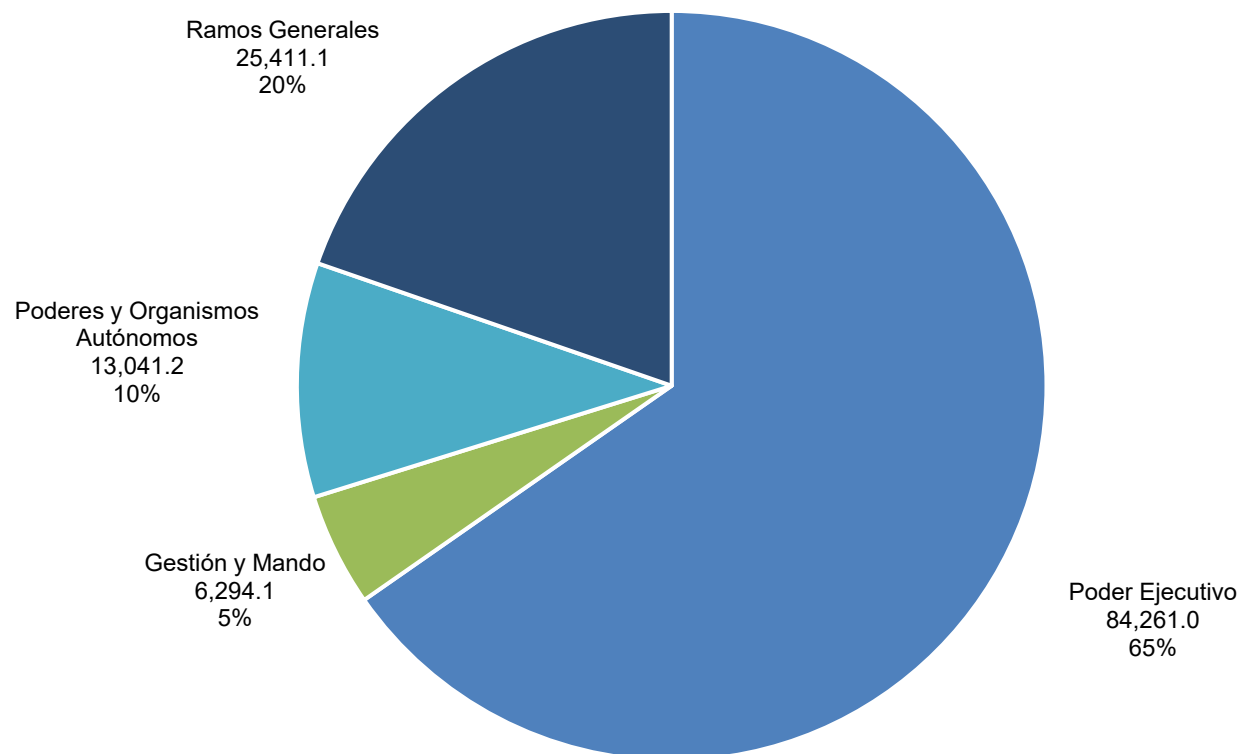

Elaborado por la SF, Dirección General Presupuesto.

Fuente: Sistema Integral de Administración Estatal (SIAE).

Los procesos de mando y de gestión dan servicio de manera transversal a los diferentes Ejes que conforman al Poder Ejecutivo, así como a los Poderes y Organismos Autónomos.

Las sumas pueden no coincidir debido al redondeo.

Al periodo se informa un presupuesto devengado de 129 mil 7 millones de pesos, de los cuales el 65% se encuentran en los programas presupuestarios alineados a Ejes del Poder Ejecutivo.

El gasto presupuestal devengado correspondiente al Poder Ejecutivo es de 90 mil 555 millones de pesos distribuido de acuerdo al Decreto Gubernativo Número 5 publicado en el Periódico Oficial de fecha 22 de Octubre de 2024, a través del cual se establece la agrupación por Ejes de las Dependencias y Entidades del Poder Ejecutivo del Estado de Guanajuato y su desglose ha sido el siguiente:

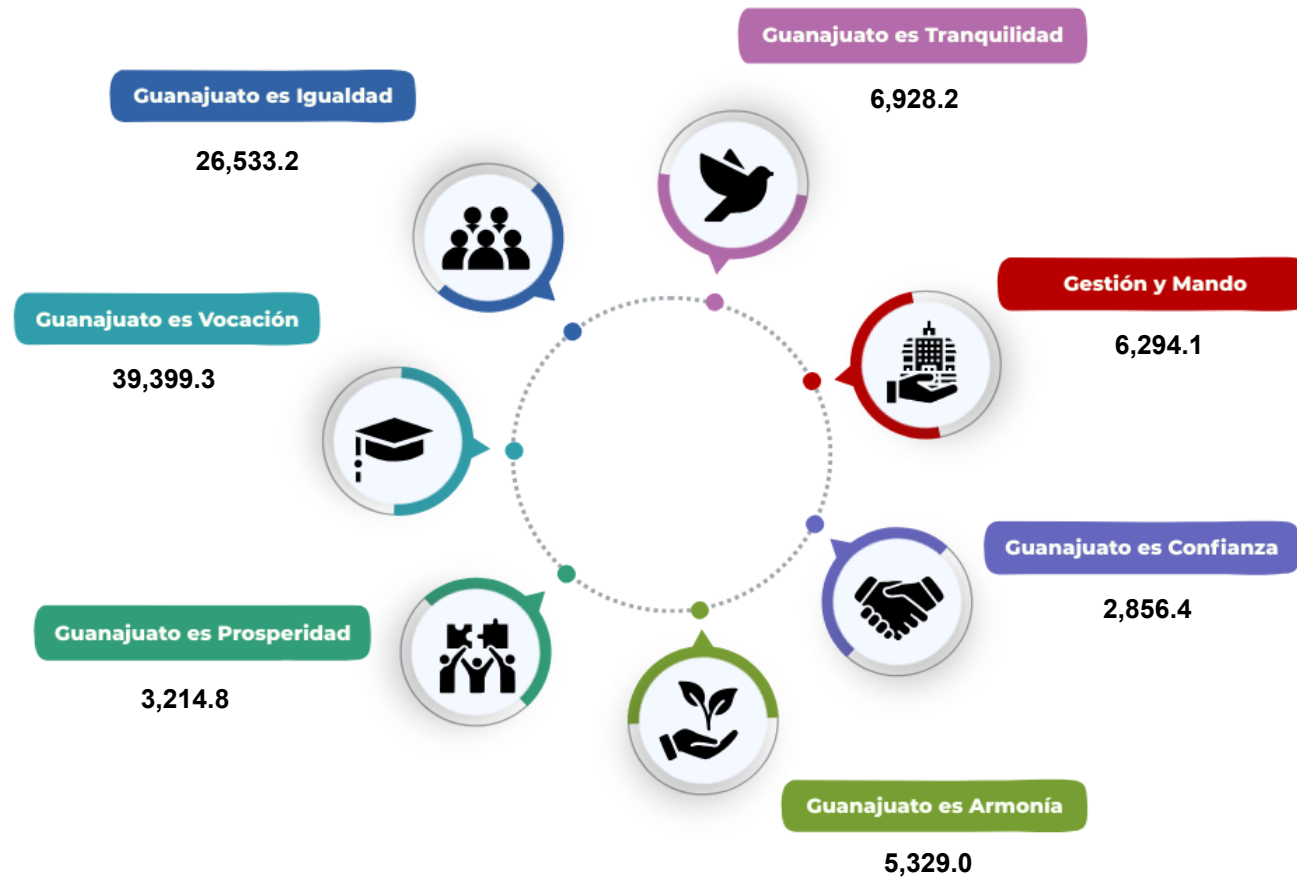

Elaborado por la SF, Dirección General de Presupuesto.

Las sumas pueden no coincidir debido al redondeo. Fuente: Sistema Integral de Administración Estatal (SIAE).

Se reporta el monto devengado de acuerdo al artículo 4, fracción XV de la Ley General de Contabilidad Gubernamental.

No se consideran los Ramos Generales ya que por su naturaleza de gasto no se alinean a un programa presupuestario.

### Distribución de programas presupuestarios según monto asignado

Al 31 de diciembre del 2025  
(número, %)

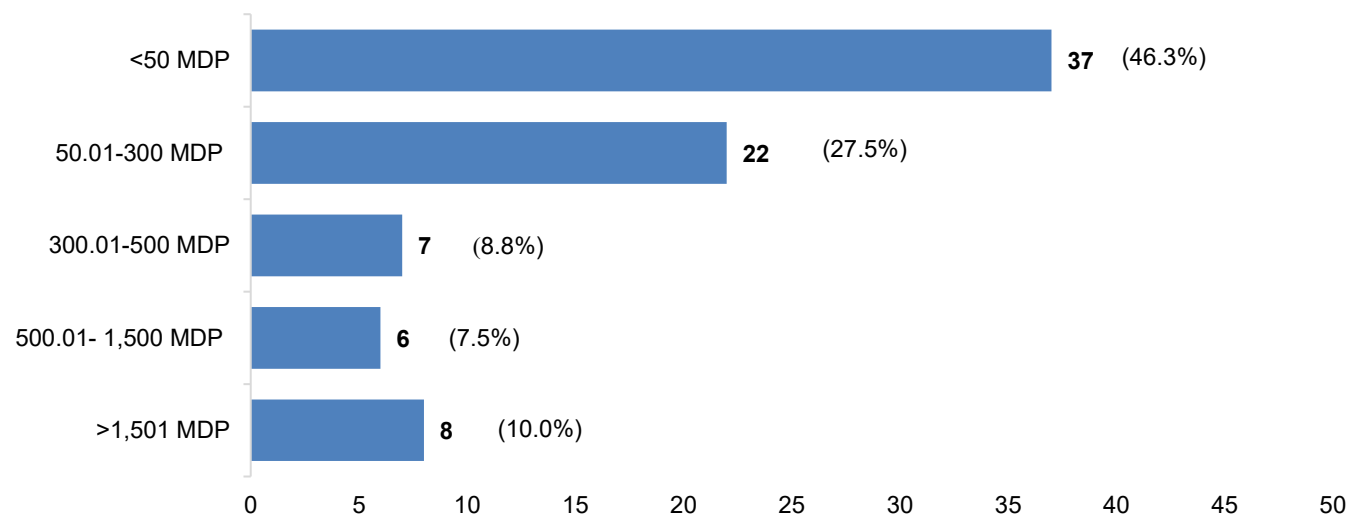

Elaborado por la SF, Dirección General de Presupuesto  
Fuente: Sistema Integral de Administración Estatal (SIAE).

Del gráfico se puede observar lo siguiente:

- ✓ 28% de los programas presupuestarios cuentan con un presupuesto asignado entre los 50 y 300 millones de pesos.
- ✓ 10% cuentan con un presupuesto mayor a los 1 mil 500 quinientos millones de pesos, de los cuales se destinan principalmente a los Sectores de Educación, Salud y Seguridad.

**Avance Financiero de Programas Presupuestarios del Poder Ejecutivo**  
Al 31 de diciembre del 2025

Eje/Programa presupuestario	Asignado (1)	Modificado (2)	Devengado (3)	% Devengado 4=(3/2)
<b>Total</b>	<b>70,593.7</b>	<b>91,201.9</b>	<b>84,261.0</b>	<b>92.4</b>
Guanajuato es tranquilidad	7,470.1	9,268.7	6,928.2	74.7
Guanajuato es igualdad	23,622.0	27,657.6	26,533.2	95.9
Guanajuato es confianza	1,809.9	3,327.2	2,856.4	85.8
Guanajuato es vocación	34,255.8	40,078.4	39,399.3	98.3
Guanajuato es prosperidad	1,308.3	3,462.0	3,214.8	92.9
Guanajuato es armonía	2,127.6	7,408.0	5,329.0	71.9

Elaborado por la SF, Dirección General de Presupuesto.  
Fuente: Sistema Integral de Administración Estatal (SIAE).  
Las sumas pueden no coincidir debido al redondeo.

Se presenta clasificación programática alineando la totalidad de Programas Presupuestarios al eje al cual pertenece el responsable del programa.

De la lectura del cuadro podemos observar que el eje con mayor avance financiero respecto del modificado durante el periodo enero-diciembre es Guanajuato es vocación con un 98.3%.

**Avance Financiero promedio de programas presupuestarios por eje**  
Al 31 de diciembre del 2025  
(%)

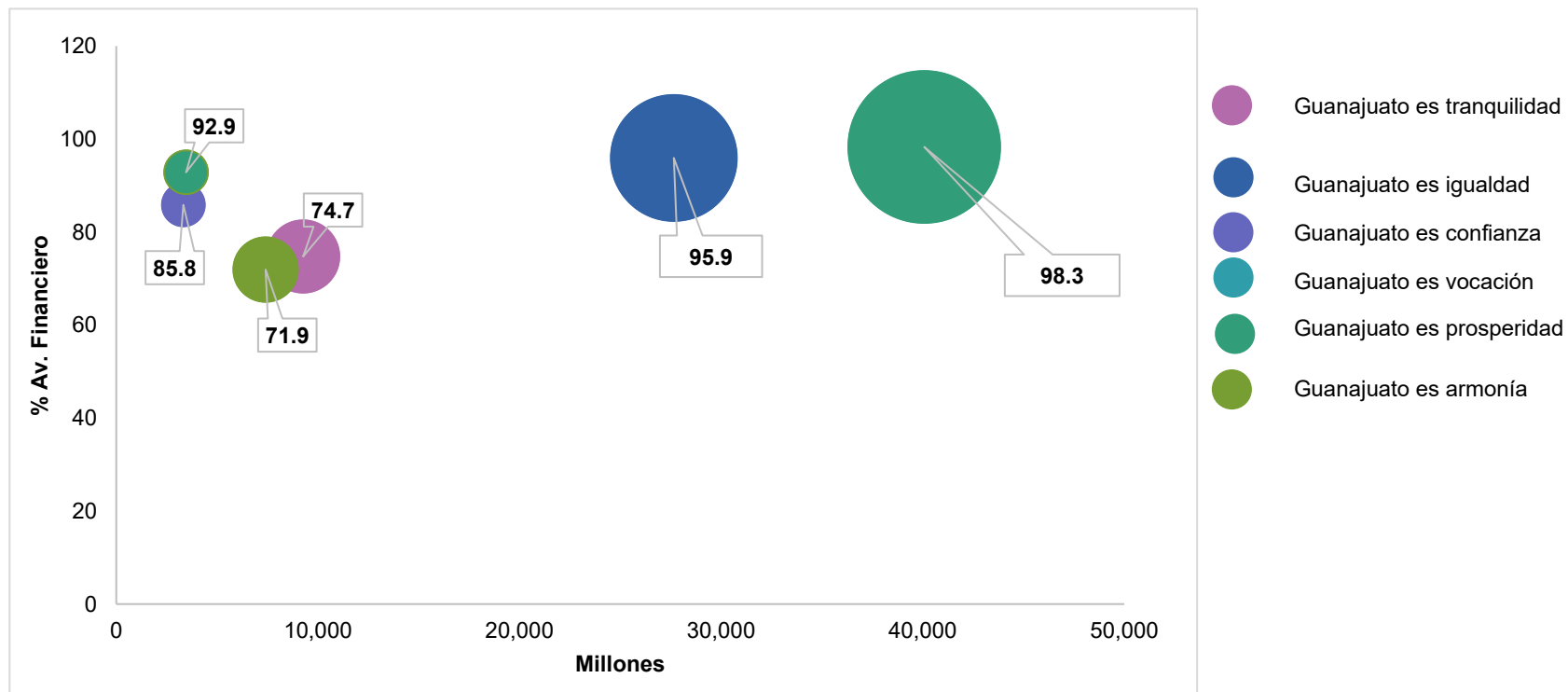

Elaborado por la SF, Dirección General de Presupuesto.  
Fuente: Sistema Integral de Administración Estatal (SIAE).

- ✓ El gráfico nos describe que los ejes con un mayor presupuesto modificado y avance financiero son Guanajuato es vocación con 40 mil 78 millones de pesos (98.3%) y Guanajuato es igualdad con 27 mil 658 millones de pesos (95.9%).

A continuación, se presenta la tabla con la composición de cada uno de los ejes y el comportamiento de los programas presupuestarios que los integran.

### Eje Guanajuato es tranquilidad

**Objetivo:** Prevenir y combatir los factores humanos o naturales que atentan contra la seguridad e integridad de las familias guanajuatenses, sus bienes y sus visitantes, mediante la profesionalización de elementos de seguridad pública, reinserción social y la instrumentación de nuevas tecnologías, en un marco de gobernabilidad, seguridad, bienestar de la infancia y adolescencia y respeto a los derechos humanos. En la siguiente tabla se muestra el avance financiero de los programas presupuestarios que integran el eje.

#### Avance Financiero de Programas Presupuestarios Eje Guanajuato es tranquilidad

Al 31 de diciembre del 2025

Eje/Programa presupuestario	Asignado (1)	Modificado (2)	Devengado (3)	% Devengado 4=(3/2)
<b>Guanajuato es tranquilidad</b>	<b>7,470.1</b>	<b>9,268.7</b>	<b>6,928.2</b>	<b>74.7</b>
E031 Eficacia en la operatividad policial	4,170.4	5,207.7	3,581.5	68.8
E016 Certeza jurídica y derechos de los adultos y adolescentes internos	1,607.1	2,151.7	1,719.0	79.9
E037 Fortalecimiento de la gobernabilidad en el Estado	408.4	624.4	584.6	93.6
E015 Certeza jurídica para la población guanajuatense	353.6	410.7	359.9	87.6
P014 Fortalecimiento del sistema estatal de seguridad pública	333.8	218.2	73.1	33.5
E032 Eficiencia de la justicia laboral	245.6	252.3	236.7	93.8
E008 Atención integral a niñas, niños y adolescentes	147.7	167.9	166.0	98.9
E050 Prevención y atención oportuna de emergencias y desastres	112.0	121.8	111.8	91.8
E044 Participación de la sociedad en la prevención de delitos	47.7	60.9	52.6	86.4
E053 Regularización de la tenencia de la tierra	23.7	25.5	22.7	89.1
G005 Fomento y vigilancia del cumplimiento del trabajo decente	20.2	27.7	20.4	73.9

Elaborado por la SF, Dirección General de Presupuesto.  
Fuente: Sistema Integral de Administración Estatal (SIAE).  
Las sumas pueden no coincidir debido al redondeo.

### El eje cuenta con 11 programas presupuestarios que suman un presupuesto modificado de 9 mil 269 millones de pesos.

El 91% se concentra en los Programas de: Eficacia en la operatividad policial, con 5 mil 208 millones de pesos; Certeza jurídica y derechos de los adultos y adolescentes internos con 2 mil 152 millones; Fortalecimiento de la gobernabilidad en el Estado con 624 millones de pesos y Certeza jurídica para la población guanajuatense con 411 millones de pesos.

Al periodo que se informa, se presenta un avance del 75%. Los programas presupuestarios que destacan por su avance son los siguientes: Atención integral a niñas, niños y adolescentes (99%); Eficiencia de la justicia laboral (94%); Fortalecimiento de la gobernabilidad en el Estado (94%) y Prevención y atención oportuna de emergencias y desastres (92%).

## Eje Guanajuato es igualdad

**Objetivo:** Consolidar el acceso a los derechos sociales y potencializar las capacidades, habilidades y autogestión de las personas, las familias y las comunidades con la finalidad de acortar las brechas de desigualdad entre la población del Estado. En la siguiente tabla se muestra el avance financiero de los programas presupuestarios que integran el eje.

### Avance Financiero de Programas Presupuestarios Eje Guanajuato es igualdad

Al 31 de diciembre del 2025

Eje/Programa presupuestario	Asignado (1)	Modificado (2)	Devengado (3)	% Devengado 4=(3/2)
<b>Guanajuato es Igualdad</b>	<b>23,622.0</b>	<b>27,657.6</b>	<b>26,533.2</b>	<b>95.9</b>
E012 Atención Médica	15,764.7	17,226.2	17,149.8	99.6
S003 Impulso al combate a la pobreza con el mejoramiento de la situación familiar	3,634.7	4,403.2	4,295.2	97.5
E064 Prevención en salud	1,788.9	1,982.1	1,981.7	100.0
E010 Reconstrucción del tejido social	738.8	2,137.0	1,305.2	61.1
S006 Asistencia y orientación alimentaria	721.0	747.9	747.9	100.0
S019 Fortalecimiento de la infraestructura y servicios para el desarrollo comunitario y regional	695.4	840.8	753.2	89.6
E009 Atención integral para adultos mayores	89.6	90.5	90.5	100.0
E045 Acceso equitativo y oportunidades de desarrollo para mujeres y hombres	78.4	106.5	100.1	94.0
E007 Atención integral a las personas con discapacidad	48.7	44.8	34.8	77.7
E061 Valores en familia	27.3	30.8	30.8	100.0
S008 Atención integral al migrante y su familia e internacionalización de Guanajuato	23.4	34.0	30.1	88.6
E014 Certeza jurídica en los procesos conciliatorios de los conflictos derivados del acto médico	6.9	9.8	9.8	100.0
E054 Rehabilitación de niños y adolescentes en conflicto	4.0	4.1	4.1	100.0

Elaborado por la SF, Dirección General de Presupuesto.  
Fuente: Sistema Integral de Administración Estatal (SIAE).  
Las sumas pueden no coincidir debido al redondeo.

### El eje cuenta con 13 programas presupuestarios que suman un presupuesto modificado de 27 mil 658 millones de pesos.

El 88% se concentra en los programas de: Atención Médica, con 17 mil 226 millones de pesos; Impulso al combate a la pobreza con el mejoramiento de la situación familiar con 4 mil 403 millones de pesos; Prevención en salud con 1 mil 982 millones de pesos; Fortalecimiento de la infraestructura y servicios para el desarrollo comunitario y regional, con 841 millones de pesos y Asistencia y orientación alimentaria con 748 millones de pesos.

Al periodo que se informa, se presenta un avance del 96%. Los programas presupuestarios que destacan por su avance son los siguientes: Atención Médica (100%); Prevención en Salud (100%); Asistencia y orientación alimentaria (100%); Atención integral para adultos mayores (100%); Valores en familia (100%); Certeza jurídica en los procesos conciliatorios de los conflictos derivados del acto médico (100%); Rehabilitación de niños y adolescentes en conflicto (100%) y Impulso al combate a la pobreza con el mejoramiento de la situación familiar (98%).



## Eje Guanajuato es confianza

**Objetivo:** Consolidar un gobierno cercano, eficiente, incluyente, sostenible e innovador al servicio de las y los guanajuatenses. En la siguiente tabla se muestra el avance financiero de los programas presupuestarios que integran el eje.

### Avance Financiero de Programas Presupuestarios Eje Guanajuato es confianza Al 31 de diciembre del 2025

Eje/Programa presupuestario	Asignado (1)	Modificado (2)	Devengado (3)	% Devengado 4=(3/2)
<b>Guanajuato es Confianza</b>	<b>1,809.9</b>	<b>3,327.2</b>	<b>2,856.4</b>	<b>85.8</b>
M001 Gestión y Control de los Ingresos Públicos del Estado	644.9	1,387.3	1,177.1	84.8
M004 Administración de los Recursos Humanos, Materiales y Tecnológicos del Estado	485.0	1,100.8	881.8	80.1
M003 Gestión de la Hacienda Pública orientada a Resultados	128.3	146.6	135.2	92.2
R007 Comunicación social	93.4	128.2	122.6	95.6
O006 Consolidación del Control Interno de la Administración Pública Estatal	64.1	75.6	70.2	92.9
E060 Unidad de Televisión de Guanajuato	61.9	80.9	80.9	100.0
S016 Investigación, desarrollo tecnológico, transferencia de tecnología e innovación	41.1	49.7	49.7	100.0
E069 Gestión del Sistema Estatal de Archivos, Conservación, Preservación y Difusión del Patrimonio del Estado de Gto	36.7	44.2	44.2	100.0
P011 Sistema estatal de información y evaluación del desarrollo	33.9	42.4	37.0	87.3
E006 Atención ciudadana	32.6	40.4	38.2	94.7
O008 Consolidación de una Gestión Pública Abierta, Transparente y cercana a la ciudadanía.	31.9	41.1	39.3	95.7
R008 Asesoría y representación jurídica para guiar el actuar de la Administración Pública Estatal	30.2	36.2	31.3	86.5
E063 Formación científica y tecnológica	27.8	29.0	29.0	100.0
R005 Certeza jurídica en el actuar del Poder Ejecutivo	26.4	40.2	38.0	94.4
O007 Consolidación de un Guanajuato Íntegro desde el Servidor Público.	26.1	28.1	26.7	95.0
E070 Sistema Integral de Transparencia, Acceso a la Información Pública y Protección de Datos Personales	13.4	20.0	19.5	97.4
E036 Divulgación de la ciencia y la tecnología	11.6	12.4	12.4	100.0
O005 Sistema Estatal Anticorrupción	10.4	11.5	11.5	100.0
P012 Sistema estatal de planeación	6.0	6.4	5.8	89.8
P018 Sistema de gestión social y participación ciudadana	2.1	3.6	3.5	96.9
E039 Sustentabilidad energética	1.9	2.5	2.5	100.0
J001 Garantizar el otorgamiento y pago de seguros y prestaciones de los afiliados del ISSEG	0.0	0.0	0.0	na

Elaborado por la SF, Dirección General de Presupuesto.  
Fuente: Sistema Integral de Administración Estatal (SIAE).  
Las sumas pueden no coincidir debido al redondeo.

### El eje cuenta con 22 programas presupuestarios que suman un presupuesto modificado de 3 mil 327 millones de pesos.

El 75% se concentra en los programas Gestión y Control de los Ingresos Públicos del Estado con 1 mil 387 millones de pesos y Administración de los Recursos Humanos, Materiales y Tecnológicos del Estado con 1 mil 101 millones de pesos.

Al periodo que se informa, se presenta un avance del 86% respecto al presupuesto modificado. Los programas presupuestarios que destacan por su avance son los siguientes: Sistema Estatal Anticorrupción (100%); Sustentabilidad energética (100%); Unidad de Televisión de Guanajuato (100%); Divulgación de la ciencia y la tecnología (100%); Formación científica y tecnológica (100%); Gestión del Sistema Estatal de Archivos, Conservación, Preservación y Difusión del Patrimonio del Estado de Guanajuato (100%); Investigación, desarrollo tecnológico, transferencia de tecnología e innovación Sistema de gestión social y participación ciudadana (100%); Sistema Integral de Transparencia, Acceso a la Información Pública y Protección de Datos Personales (97%); Sistema de gestión social y participación ciudadana (97%); Consolidación de una Gestión Pública Abierta, Transparente y cercana a la ciudadanía (96%).

## Eje Guanajuato es vocación

**Objetivo:** Asegurar la impartición de una educación de calidad, inclusiva y equitativa para el desarrollo integral de la niñez, la juventud y los adultos, contando con los mejores docentes, servicios educativos, culturales y deportivos e infraestructura física pertinentes e innovadores. En la siguiente tabla se muestra el avance financiero de los programas presupuestarios que integran el eje.

### Avance Financiero de Programas Presupuestarios Eje Guanajuato es vocación

Al 31 de diciembre del 2025

Eje/Programa presupuestario	Asignado (1)	Modificado (2)	Devengado (3)	%Devengado 4=(3/2)
<b>Guanajuato es vocación</b>	<b>34,255.8</b>	<b>40,078.4</b>	<b>39,399.3</b>	<b>98.3</b>
E018 Cobertura en Educación Básica	27,363.9	31,186.1	30,722.2	98.5
E017 Cobertura de Educación Media Superior y Superior	3,612.4	4,106.5	4,038.5	98.3
P004 Gestión de centros escolares de Educación Básica	1,591.2	1,810.3	1,771.2	97.8
E038 Competencias para el trabajo	698.5	706.0	703.5	99.6
E024 Alianza a favor de la educación para adultos	297.4	329.8	328.6	99.6
E057 Trayectoria en Nivel Básico, Media Superior y Superior	167.2	939.6	934.9	99.5
P005 Gestión de centros escolares de Educación Media Superior y Superior	140.4	145.7	144.0	98.8
E003 Actividades artísticas y culturales	125.8	463.1	381.2	82.3
E047 Práctica competitiva y deportiva	121.3	195.4	189.2	96.8
E028 Desarrollo y atención integral de las juventudes	47.7	65.2	65.2	100.0
E005 Promoción de la convivencia escolar pacífica	47.2	68.2	60.7	88.9
E062 Competencias en Educación Básica	42.8	62.5	60.2	96.4

Elaborado por la SF, Dirección General de Presupuesto.  
Fuente: Sistema Integral de Administración Estatal (SIAE).  
Las sumas pueden no coincidir debido al redondeo.

### El eje cuenta con 12 programas presupuestarios que suman un presupuesto modificado de 40 mil 78 millones de pesos.

El 95% se concentra en los programas de cobertura de Educación básica, media superior y superior, Gestión de centros escolares de Educación Básica y Trayectoria en Nivel Básico, Media Superior y Superior, con 38 mil 43 millones de pesos de presupuesto modificado.

Al periodo que se informa, se presenta un avance del 98%. Los programas presupuestarios que destacan por su avance son los siguientes: Desarrollo y atención integral de las juventudes (100%); Competencias para el trabajo (100%); Alianza a favor de la educación para adultos (100%); Trayectoria en Nivel Básico, Media Superior y Superior (100%); Gestión de centros escolares de Educación Media Superior y Superior (99%); Cobertura en Educación Básica (99%); Cobertura de Educación Media Superior y Superior (98%); y Gestión de centros escolares de Educación Básica (98%).

## Eje Guanajuato es prosperidad

**Objetivo:** posicionar a nuestro estado como líder en crecimiento económico, generación y protección de empleos, sostenidos en sus sectores económicos altamente competitivos, vanguardistas e innovadores, con capital humano especializado, en un ecosistema económico que estimule la inversión y operación de los negocios. En la siguiente tabla se muestra el avance financiero de los programas presupuestarios que integran el eje.

### Avance Financiero de Programas Presupuestarios Eje Guanajuato es prosperidad

Al 31 de diciembre del 2025

Eje/Programa presupuestario	Asignado (1)	Modificado (2)	Devengado (3)	% Devengado 4=(3/2)
<b>Guanajuato es prosperidad</b>	<b>1,308.3</b>	<b>3,462.0</b>	<b>3,214.8</b>	<b>92.9</b>
E027 Derrama económica por turismo	334.2	1,231.0	1,132.8	92.0
S018 Capital Humano	321.8	416.7	410.8	98.6
S021 Fomento a las Actividades Agroalimentarias	249.0	430.5	389.8	90.6
S011 Campo sustentable en el uso del agua	127.4	163.0	160.5	98.5
K005 Logística para los negocios	123.3	179.3	150.4	83.9
S010 Cadena de valor y fortalecimiento de la productividad	97.4	966.9	896.2	92.7
E020 Comercialización internacional	32.0	38.7	38.7	100.0
S022 Fortalecimiento de las Unidades de Producción Familiar	23.2	35.9	35.6	99.1

Elaborado por la SF, Dirección General de Presupuesto.  
Fuente: Sistema Integral de Administración Estatal (SIAE).  
Las sumas pueden no coincidir debido al redondeo.

### El eje cuenta con 8 programas presupuestarios que suman un presupuesto modificado de 3 mil 462 millones de pesos.

El 88% se concentra en los siguientes Programas: Derrama económica por turismo con 1 mil 231 millones de pesos; Cadena de valor y fortalecimiento de la productividad con 967 millones de pesos; Fomento a las Actividades Agroalimentarias con 431 millones de pesos y Capital Humano con 417 millones de pesos.

Al periodo que se informa, se presenta un avance del 93%. Los programas presupuestarios que destacan por su avance son los siguientes: Comercialización internacional (100%); Fortalecimiento de las Unidades de Producción Familiar (99%); Capital Humano (99%); Campo sustentable en el uso del agua (98%) y Cadena de valor y fortalecimiento de la productividad ( 93%).

## Eje Guanajuato es armonía

**Objetivo:** Posicionar a Guanajuato en los ámbitos nacional e internacional por su modelo de sustentabilidad y ordenamiento territorial, así como centro logístico del país; que promueve la movilidad segura de los peatones, la ocupación óptima del territorio, el aprovechamiento sostenible de los recursos naturales y el desarrollo de infraestructura incluyente y de vanguardia. En la siguiente tabla se muestra el avance financiero de los programas presupuestarios que integran el eje.

### Avance Financiero de Programas Presupuestarios Eje Guanajuato es armonía

Al 31 de diciembre del 2025

Eje/Programa presupuestario	Asignado (1)	Modificado (2)	Devengado (3)	% Devengado 4=(3/2)
<b>Guanajuato es armonía</b>	<b>2,127.6</b>	<b>7,408.0</b>	<b>5,329.0</b>	<b>71.9</b>
K004 Infraestructura para el Desarrollo	1,097.5	5,183.8	3,715.8	71.7
P010 Sistema integral de movilidad	374.7	504.6	335.3	66.5
P003 Desarrollo regional, urbano y ordenamiento ecológico territorial	200.2	292.8	242.7	82.9
K003 Sistemas de Abastecimiento de Agua con Calidad	192.7	231.5	127.2	54.9
G006 Mejoramiento de las condiciones ambientales	92.5	116.5	74.2	63.7
P006 Gestión integral de la biodiversidad	59.1	82.5	60.8	73.8
K006 Sistema de Plantas de Tratamiento de Aguas Residuales	35.5	49.1	27.5	56.0
E041 Justicia ambiental	31.1	32.4	32.4	100.0
E021 Conectividad digital	12.7	872.5	677.6	77.7
E051 Gestión integral de recursos hídricos	12.3	19.5	14.8	76.3
E026 Empresa Limpia	10.9	12.3	12.3	100.0
G001 Fortalecimiento institucional de la inspección y vigilancia para la administración sustentable del territorio	5.1	5.1	5.1	100.0
E004 Adaptación al cambio climático	1.9	2.5	1.1	43.3
E042 Mitigación de emisiones de gas efecto invernadero	1.4	2.7	2.0	74.7

Elaborado por la SF, Dirección General de Presupuesto.  
Fuente: Sistema Integral de Administración Estatal (SIAE).  
Las sumas pueden no coincidir debido al redondeo.

### El eje cuenta con 14 programas presupuestarios que suman un presupuesto modificado de 7 mil 408 millones de pesos.

Los programas presupuestarios que conforman el 96% de este eje son: Infraestructura para el Desarrollo, con 5 mil 184 millones de pesos; Conectividad digital, con 873 millones de pesos; Sistema integral de movilidad, con 505 millones de pesos; Desarrollo regional, urbano y ordenamiento ecológico territorial con 293 millones de pesos; y Sistemas de Abastecimiento de Agua con Calidad con 232 millones de pesos.

Al periodo que se informa, se presenta un avance del 72%. Los programas presupuestarios que destacan por su avance son los siguientes: Empresa Limpia (100%); Justicia ambiental (100%) y Fortalecimiento institucional de la inspección y vigilancia para la administración sustentable del territorio (100%).