

RESULTADOS DE DESEMPEÑO DE PROGRAMAS PRESUPUESTARIOS

Con fundamento a lo establecido en el artículo 102 sexies y 102 decies de la Ley para el Ejercicio y Control de los Recursos Públicos, así como al artículo 49 de los Lineamientos Generales de Gestión Para Resultados para la Administración Pública del Estado de Guanajuato, se informan los resultados del avance físico de los Programas presupuestarios (Pp) con base en la información documentada en el Sistema de Evaluación al Desempeño (SED) por las dependencias y entidades con corte al primer trimestre 2026.

Con la finalidad de que pueda analizarse el logro en los objetivos establecidos de corto y mediano plazo en la Matriz de Indicadores para Resultados (MIR¹), para cada Pp se incluye la siguiente información:

- ✓ Total de indicadores del Pp.
- ✓ Porcentaje de reporte global y detallado por nivel de objetivo de la MIR.
- ✓ Porcentaje de cumplimiento, el cual se compone por dos tipos de desempeño:
 - Desempeño de Gestión, el cual está asociado a la transformación de recursos en bienes y servicios públicos entregados a la población: indicadores de nivel Componente y Actividad de la MIR.
 - Desempeño Estratégico, el cual está asociado a los resultados generados por el Pp: indicadores de nivel Propósito de la MIR.

RESULTADOS GENERALES

- ✓ Eje Guanajuato es Vocación es el eje con mayor porcentaje promedio de reporte al periodo con un 99.9%
- ✓ Eje Guanajuato es Confianza es el eje con mayor porcentaje promedio de Desempeño de Gestión, con un 24.3% con respecto a sus objetivos anuales.

¹La MIR es una herramienta de planeación estratégica que en forma resumida, sencilla y armónica establece con claridad los objetivos del Pp y su alineación con aquellos de la planeación nacional y sectorial; incorpora los indicadores que miden los objetivos y resultados esperados; identifica los medios para obtener y verificar la información de los indicadores; describe los bienes y servicios a la sociedad, así como las actividades e insumos para producirlos, e incluye supuestos sobre los riesgos y contingencias que pueden afectar el desempeño del programa (SHCP, "Guía para el diseño de la Matriz de Indicadores para Resultados", 2016).

En la siguiente figura, se presenta la distribución de los Pp vigentes para el ejercicio 2026 por eje de gobierno, así como el total de indicadores de los mismos:

Figura 1. Distribución de Programas presupuestarios por Eje de Gobierno

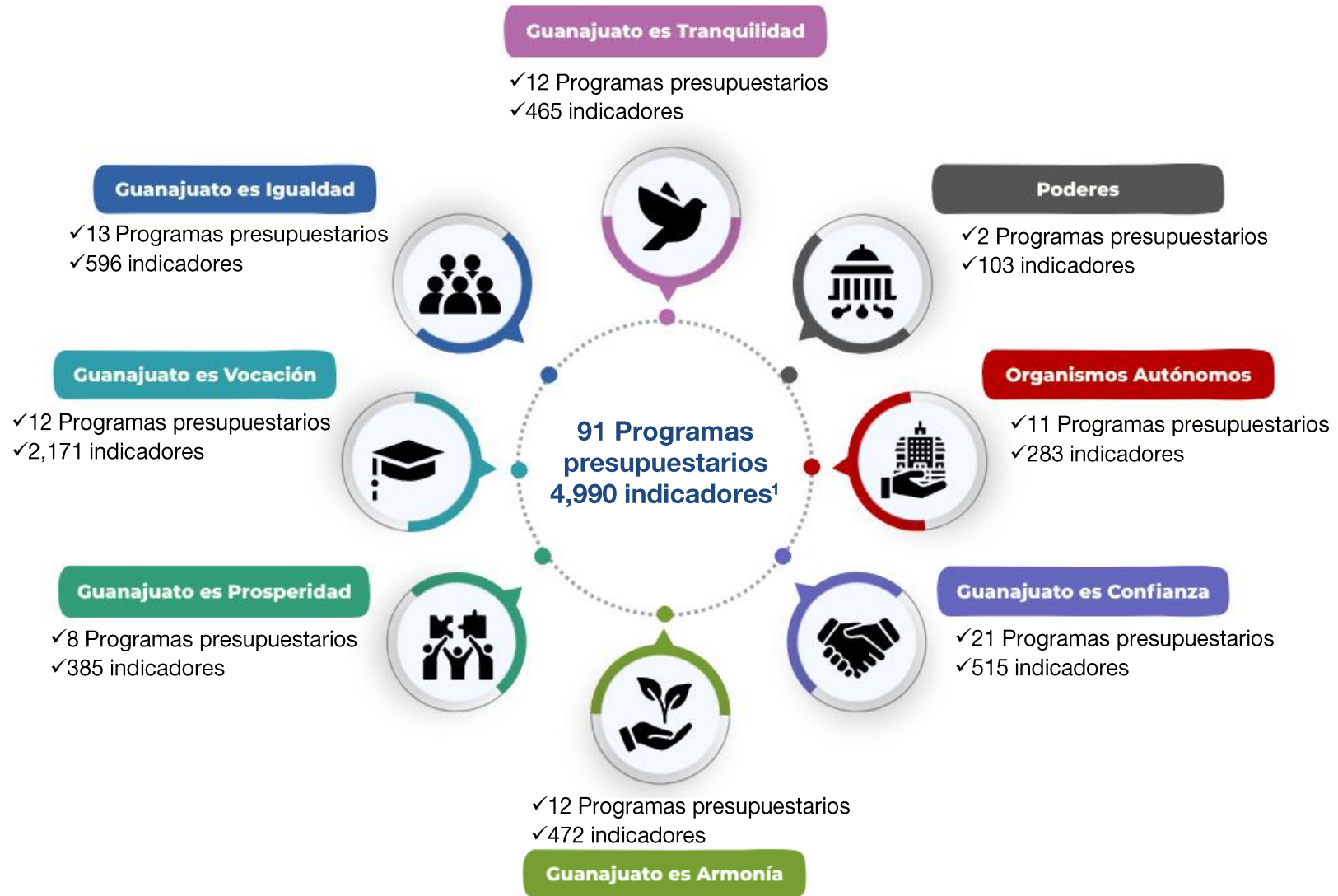

Fuente: Elaborado por la SF, Dirección General de Presupuesto, con base en la información del SED, 2026.

¹ Indicadores vigentes al cierre del periodo que se reporta.

Al primer trimestre del ejercicio 2026, se cuenta con un universo de 4,990 indicadores correspondientes a los 91 Programas presupuestarios vigentes, de los cuales 78 corresponden al Poder Ejecutivo.

Tabla.1 Distribución de indicadores por eje de gobierno

Eje de gobierno	Número total de indicadores	Fin ²	Propósito ³	Componente ⁴	Actividad ⁵
Guanajuato es tranquilidad	465	37	43	140	245
Guanajuato es igualdad	596	47	38	123	388
Guanajuato es vocación	2,171	33	52	425	1,661
Guanajuato es prosperidad	385	20	18	84	263
Guanajuato es armonía	472	34	39	95	304
Guanajuato es confianza	515	55	50	163	247
Poderes y Autónomos	386	32	27	117	210
Número total de indicadores	4,990	258	267	1,147	3,318

Fuente: Elaborado por la SF, Dirección General de Presupuesto, con base en la información del Sistema de Evaluación del Desempeño (SED), 2026.

De la lectura de la tabla se destaca lo siguiente:

- ✓ El eje que concentran el mayor porcentaje de indicadores es Guanajuato es vocación, concentrando un 43.50%
- ✓ 66.49% de los indicadores se concentran en el nivel Actividad de la MIR.

² **Fin:** Indica la forma en que el programa contribuye al logro de un objetivo estratégico de orden superior con el que está alineado (Objetivo de la Dependencia, del Sector o del PND).

³ **Propósito:** Es el objetivo del programa, la razón de ser del mismo. Indica el efecto directo que el programa se propone alcanzar sobre la población o área de enfoque.

⁴ **Componentes:** Son los productos o servicios que deben ser entregados durante la ejecución del programa, para el logro de su Propósito.

⁵ **Actividades:** Son las principales acciones y recursos asignados para producir cada uno de los Componentes.

De los 78 Programas presupuestarios vigentes del Poder Ejecutivo, 77 fueron objeto de reporte de información, con un total de 2,417 indicadores al primer trimestre.

Tabla.2 Distribución de indicadores susceptibles de seguimiento al primer trimestre por eje de gobierno

Eje de Gobierno	Número total de indicadores	Fin	Propósito	Componente	Actividad
Guanajuato es tranquilidad	259	-	-	24	235
Guanajuato es igualdad	378	1	-	13	364
Guanajuato es vocación	952	-	-	10	942
Guanajuato es prosperidad	279	-	-	25	254
Guanajuato es armonía	297	-	-	10	287
Guanajuato es confianza	252	-	5	44	203
Número total de indicadores	2,417	1	5	126	2,285

Fuente: Elaborado por la SF, Dirección General de Presupuesto, con base en la información del Sistema de Evaluación del Desempeño (SED), 2026.

De la lectura de la tabla se destaca lo siguiente:

- ✓ El eje que concentra el mayor porcentaje de indicadores susceptibles de seguimiento al trimestre que se informa es Guanajuato es vocación, concentrando un 39.38%.
- ✓ 94.53% de los indicadores susceptibles de reporte se concentran en el nivel Actividad de la MIR.

El porcentaje general de reporte observado de los Programas presupuestarios del Poder Ejecutivo con corte al primer trimestre 2026 es del 98.9%.

Gráfico 1. Reporte de avances físicos al primer trimestre 2026

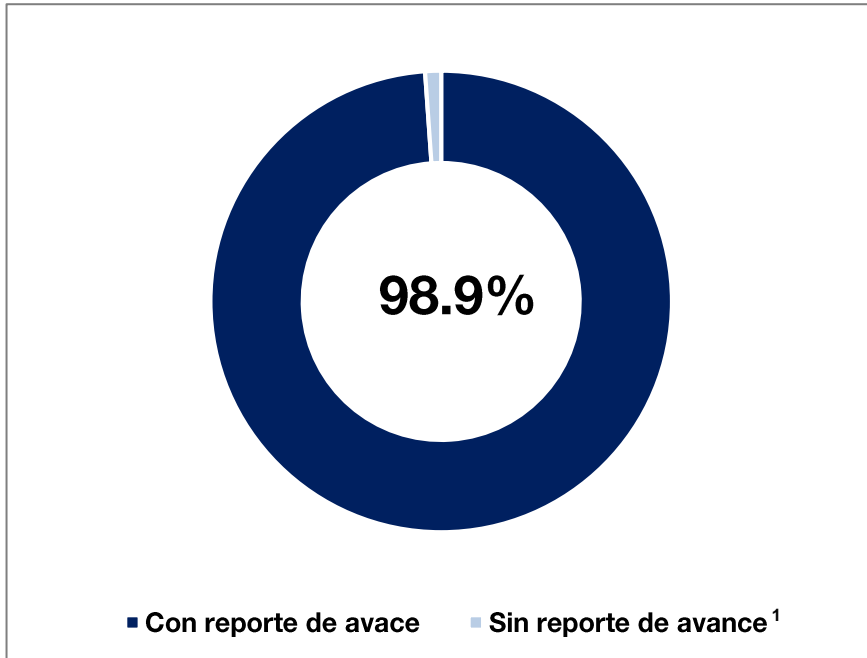

Fuente: Elaborado por la SF, Dirección General de Presupuesto, con base en la información del Sistema de Evaluación del Desempeño (SED), 2026.
¹ Los indicadores que reportaron un valor de cero en el SED son considerados sin reporte de avance.

Gráfico 2. Reporte de avances por nivel MIR al primer trimestre 2026

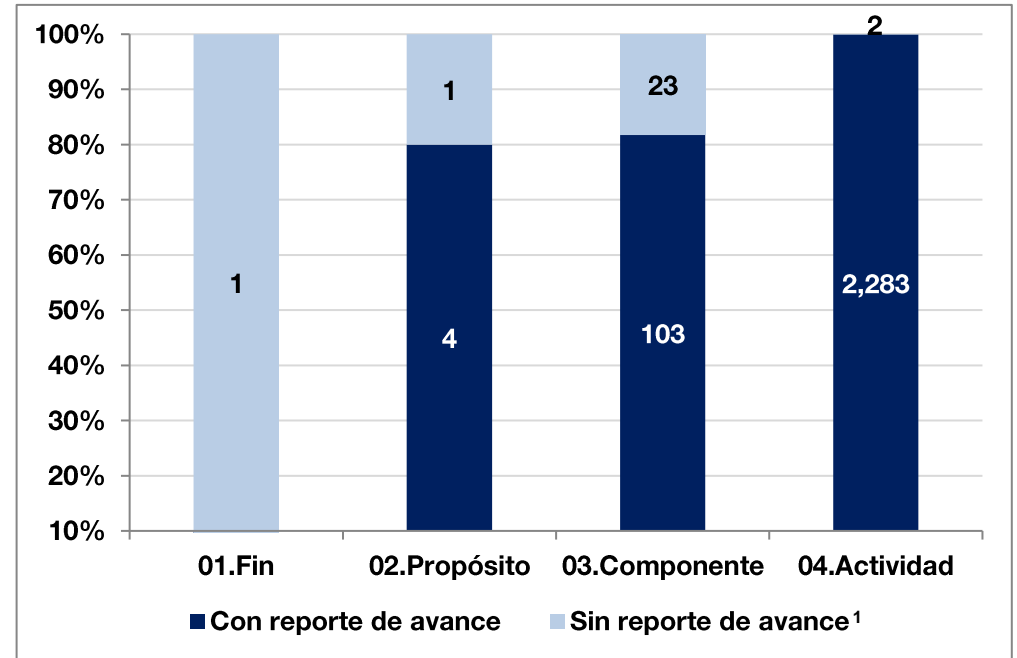

Fuente: Elaborado por la SF, Dirección General de Presupuesto, con base en la información del Sistema de Evaluación del Desempeño (SED), 2026.
¹ Los indicadores que reportaron un valor de cero en el SED son considerados sin reporte de avance.

DESEMPEÑO POR EJE

Con el objetivo de realizar un análisis más preciso del cumplimiento de los Pp, este se ha desglosado por dos tipos de desempeño:

- **Desempeño de Gestión**, el cual está asociado a la transformación de recursos en bienes y servicios públicos entregados a la población por parte de las dependencias y entidades, por lo que se consideran los indicadores de nivel Componente y Actividad de la MIR.
- **Desempeño Estratégico**, el cual está asociado a los resultados generados por el Pp, por lo que se consideran los indicadores de nivel Propósito de la MIR.

Consideraciones:

- Se toman en cuenta los Pp a cargo del Ejecutivo.
- En el avance ponderado se consideran los indicadores susceptibles de reporte al periodo que se informa, en función de la frecuencia de medición y la fecha de disponibilidad de la información, ambas documentadas en la Ficha Técnica del Indicador.

Trimestre	Frecuencia de medición
1er Trimestre	Mensual y bimestral. Trimestral con fecha de disponibilidad de la información previa al 15 de abril de 2026.
2do Trimestre	Mensual, bimestral, trimestral, cuatrimestral y semestral.
3er Trimestre	Mensual, bimestral, trimestral, cuatrimestral y semestral.
4to Trimestre	Mensual, bimestral, trimestral, cuatrimestral, semestral, anual, bienal, trienal y quinquenal.

- Los indicadores sin reporte de avance se promedian con un valor de 0%. Cuando el porcentaje de cumplimiento de algún indicador excede el 100%, este se topa a 100% para el cálculo del desempeño del Pp.
- Para todos los periodos trimestrales, se presenta la información referente al porcentaje promedio del Desempeño de Gestión de los indicadores susceptibles de reporte, con respecto a la meta anual programada.
- La información referente al porcentaje promedio del Desempeño Estratégico se presenta sólo para la Cuenta Pública. Lo anterior debido a que por su naturaleza, los indicadores asociados al Desempeño Estratégico deben tener una frecuencia de medición mayor para poder mostrar información relevante sobre los resultados generados por el Pp que difícilmente pueden ser valorados y cuantificados en periodos trimestrales.
- Se excluye del cálculo el nivel Fin de la MIR, toda vez que este nivel de objetivo indica la forma en que el Pp contribuye al logro de un objetivo estratégico de orden superior con el que está alineado (PED, PND), por lo que trasciende al desempeño de este.

Eje Guanajuato es Tranquilidad

Programa presupuestario	Número Indicadores ¹	Cumplimiento de Gestión ²	
		Reporte	Desempeño
E008. Atención integral a niñas, niños y adolescentes	22	100%	21%
E015. Certeza jurídica para la población guanajuatense	15	100%	23%
E016. Certeza jurídica y derechos de los adultos y adolescentes internos	45	100%	14%
E031. Eficacia en la operatividad policial	81	100%	23%
E032. Eficiencia de la justicia laboral	16	88%	21%
E037. Fortalecimiento de la gobernabilidad en el Estado	16	100%	14%
E044. Participación de la sociedad en la prevención de delitos	15	100%	13%
E050. Prevención y atención oportuna de emergencias y desastres	13	92%	16%
E053. Regularización de la tenencia de la tierra	2	100%	30%
E072. Atención integral a víctimas y protección de personas	16	100%	36%
G005. Fomento y vigilancia del cumplimiento del trabajo decente	6	100%	15%
P014. Fortalecimiento del sistema estatal de seguridad pública	12	100%	20%
Resultados del Eje	259	98.3%	20.7%



Fuente: Elaborado por la SF, Dirección General de Presupuesto, con base en la información del SED, 2026.

¹Total de indicadores asociados al Desempeño de Gestión, susceptibles de reporte al periodo que se informa.

²Porcentaje promedio de reporte y cumplimiento de indicadores de nivel Componente y Actividad.

Se destaca la siguiente información del eje Guanajuato es Tranquilidad:

- ✓ 10 Programas presupuestarios del eje reportaron el 100% de los indicadores susceptibles al periodo que se informa.
- ✓ El Programa presupuestario con mayor Desempeño de Gestión es el E072. Atención integral a víctimas y protección de personas y desastres con 36%.

Eje Guanajuato es Igualdad

Programa presupuestario	Número Indicadores ¹	Cumplimiento de Gestión ²	
		Reporte	Desempeño
E007. Atención integral a las personas con discapacidad	23	96%	11%
E009. Atención integral para adultos mayores	8	100%	14%
E010. Reconstrucción del tejido social	27	100%	22%
E012. Atención Médica	148	100%	16%
E014. Certeza jurídica en los procesos conciliatorios de los conflictos derivados del acto médico	6	100%	28%
E045. Acceso equitativo y oportunidades de desarrollo para mujeres y hombres	29	100%	21%
E061. Valores en familia	8	100%	21%
E064. Prevención en salud	50	100%	16%
P020. Atención y políticas públicas para las poblaciones de la Diversidad Sexual y de Género	6	100%	26%
S003. Impulso al combate a la pobreza con el mejoramiento de la situación familiar	16	100%	14%
S006. Asistencia y orientación alimentaria	12	100%	19%
S008. Atención integral al migrante y su familia e internacionalización de Guanajuato	30	90%	15%
S019. Fortalecimiento de la infraestructura y servicios para el desarrollo comunitario y regional	14	100%	10%
Resultados del Eje	377	98.9%	17.9%

Cumplimiento del Eje

Porcentaje Reporte 99%

Desempeño de Gestión 18%



Fuente: Elaborado por la SF, Dirección General de Presupuesto, con base en la información del SED, 2026.

¹Total de indicadores asociados al Desempeño de Gestión, susceptibles de reporte al periodo que se informa.

²Porcentaje promedio de reporte y cumplimiento de indicadores de nivel Componente y Actividad.

Se destaca la siguiente información del eje Guanajuato es Igualdad:

- ✓ 11 Programas presupuestarios del eje reportaron el 100% de los indicadores susceptibles al periodo que se informa.
- ✓ El Programa presupuestario con mayor Desempeño de Gestión es el E014. Certeza jurídica en los procesos conciliatorios de los conflictos derivados del acto médico con 28%.

Eje Guanajuato es Confianza

Programa presupuestario	Número Indicadores ¹	Cumplimiento de Gestión ²	
		Reporte	Desempeño
E006. Atención ciudadana	9	100%	24%
E036. Divulgación de la ciencia y la tecnología	12	100%	17%
E060. Unidad de Televisión de Guanajuato	10	100%	27%
E063. Formación científica y tecnológica	2	100%	17%
E069. Gestión del Sistema Estatal de Archivos, Conservación, Preservación y Difusión del Patrimonio del Estado de Guanajuato	13	85%	28%
E070. Sistema Integral de Transparencia, Acceso a la Información Pública y Protección de Datos Personales	9	100%	38%
J001. Garantizar el otorgamiento y pago de seguros y prestaciones de los afiliados del ISSEG	38	100%	59%
M001. Gestión y Control de los Ingresos Públicos del Estado	24	100%	29%
M003. Gestión de la Hacienda Pública orientada a Resultados	16	100%	26%
M004. Administración de los Recursos Humanos, Materiales y Tecnológicos del Estado	18	100%	21%
O005. Sistema Estatal Anticorrupción	10	100%	17%
O006. Consolidación del Control Interno de la Administración Pública Estatal	10	100%	18%
O007. Consolidación de un Guanajuato Íntegro desde el Servidor Público.	10	100%	21%
O008. Consolidación de una Gestión Pública Abierta, Transparente y cercana a la ciudadanía.	16	100%	19%
P011. Sistema estatal de información y evaluación del desarrollo	20	100%	20%
P012. Sistema estatal de planeación	2	100%	0%
R005. Certeza jurídica en el actuar del Poder Ejecutivo	9	100%	32%
R007. Comunicación social	6	100%	27%
R008. Asesoría y representación jurídica para guiar el actuar de la Administración Pública Estatal	7	100%	27%
S016. Investigación, desarrollo tecnológico, transferencia de tecnología e innovación	6	100%	19%
Resultados del Eje	247	99.2%	24.3%

Cumplimiento del Eje

Porcentaje Reporte 99%

Desempeño de Gestión 24%



Fuente: Elaborado por la SF, Dirección General de Presupuesto, con base en la información del SED, 2026.

¹/Total de indicadores asociados al Desempeño de Gestión, susceptibles de reporte al periodo que se informa.

²/Porcentaje promedio de reporte y cumplimiento de indicadores de nivel Componente y Actividad.

Se destaca la siguiente información del eje Guanajuato es Confianza:

- ✓ 19 Programas presupuestarios del eje reportaron el 100% de los indicadores susceptibles al periodo que se informa.
- ✓ El Programa presupuestario con mayor Desempeño de Gestión es el J001. Garantizar el otorgamiento y pago de seguros y prestaciones de los afiliados del ISSEG con 59%.

Eje Guanajuato es Vocación

Programa presupuestario	Número Indicadores ¹	Cumplimiento de Gestión ²	
		Reporte	Desempeño
E005. Promoción de la convivencia escolar pacífica	44	100%	16%
E017. Cobertura de Educación Media Superior y Superior	253	100%	29%
E018. Cobertura en Educación Básica	204	100%	22%
E024. Alianza a favor de la educación para jóvenes y adultos	17	100%	22%
E028. Desarrollo y atención integral de las juventudes	27	100%	11%
E038. Competencias para el trabajo	82	100%	18%
E047. Impulso al deporte social y competitivo	38	100%	24%
E057. Trayectoria en Nivel Básico, Media Superior y Superior	96	100%	20%
E062. Competencias en Educación Básica	8	100%	16%
E071. Fomento Cultural Sostenible	77	99%	15%
P004. Gestión de centros escolares de Educación Básica	26	100%	18%
P005. Gestión de centros escolares de Educación Media Superior y Superior	80	100%	23%
Resultados del Eje	952	99.9%	19.5%

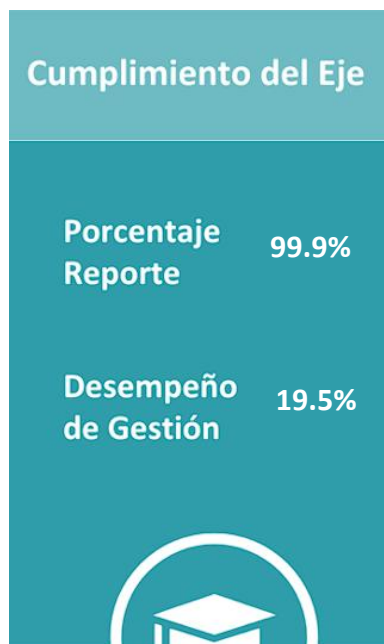

Fuente: Elaborado por la SF, Dirección General de Presupuesto, con base en la información del SED, 2026.

¹Total de indicadores asociados al Desempeño de Gestión, susceptibles de reporte al periodo que se informa.

²Porcentaje promedio de reporte y cumplimiento de indicadores de nivel Componente y Actividad.

Se destaca la siguiente información del eje Guanajuato es Vocación:

- ✓ 11 Programas presupuestarios del eje reportaron el 100% de los indicadores susceptibles al periodo que se informa.
- ✓ El Programa presupuestario con mayor Desempeño de Gestión es el E017. Cobertura de Educación Media Superior y Superior con 29%.

Eje Guanajuato es Prosperidad

Programa presupuestario	Número Indicadores ¹	Cumplimiento de Gestión ²	
		Reporte	Desempeño
E020. Comercialización internacional	8	100%	24%
E027. Derrama económica por turismo	52	100%	21%
K005. Logística para los negocios	22	91%	16%
S010. Cadena de valor y fortalecimiento de la productividad	34	100%	21%
S011. Campo sustentable en el uso del agua	17	100%	34%
S018. Capital Humano	88	100%	15%
S021. Fomento a las Actividades Agroalimentarias	50	88%	16%
S022. Fortalecimiento de las Unidades de Producción Familiar	8	50%	4%
Resultados del Eje	279	91.1%	18.8%

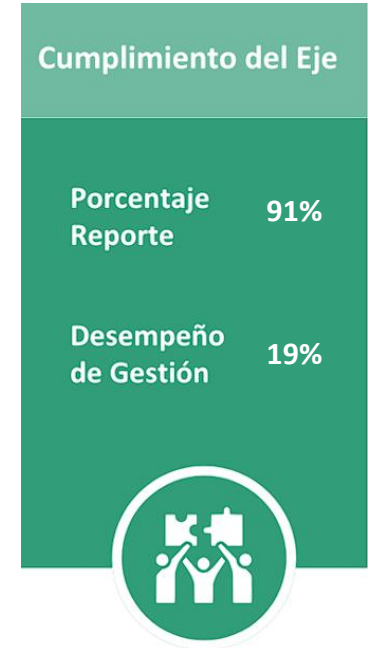

Fuente: Elaborado por la SF, Dirección General de Presupuesto, con base en la información del SED, 2026.

¹Total de indicadores asociados al Desempeño de Gestión, susceptibles de reporte al periodo que se informa.

²Porcentaje promedio de reporte y cumplimiento de indicadores de nivel Componente y Actividad.

Se destaca la siguiente información del eje Guanajuato es Prosperidad:

- ✓ 5 Programas presupuestarios del eje reportaron el 100% de los indicadores susceptibles al periodo que se informa.
- ✓ El Programa presupuestario con mayor Desempeño de Gestión es el S011. Campo sustentable en el uso del agua con 34%.

Eje Guanajuato es Armonía

Programa presupuestario	Número Indicadores ¹	Cumplimiento de Gestión ²	
		Reporte	Desempeño
E021. Conectividad digital	6	100%	55%
E026. Empresa Limpia	10	100%	21%
E041. Justicia ambiental	20	100%	20%
E051. Gestión integral de recursos hídricos	16	100%	14%
G001. Fortalecimiento institucional de la inspección y vigilancia para la administración sustentable del territorio	4	100%	19%
G006. Mejoramiento de las condiciones ambientales	38	100%	14%
K003. Sistemas de Abastecimiento de Agua con Calidad	22	100%	19%
K004. Infraestructura para el Desarrollo	107	100%	25%
K006. Sistema de Plantas de Tratamiento de Aguas Residuales	8	100%	21%
P003. Desarrollo regional, urbano y ordenamiento ecológico territorial	25	96%	29%
P010. Sistema integral de movilidad	21	100%	27%
V001. Salud de los Ecosistemas	20	90%	11%
Resultados del Eje	297	98.8%	22.8%

Cumplimiento del Eje

Porcentaje Reporte 99%

Desempeño de Gestión 23%



Fuente: Elaborado por la SF, Dirección General de Presupuesto, con base en la información del SED, 2026.

¹Total de indicadores asociados al Desempeño de Gestión, susceptibles de reporte al periodo que se informa.

²Porcentaje promedio de reporte y cumplimiento de indicadores de nivel Componente y Actividad.

Se destaca la siguiente información del eje Guanajuato es Armonía:

- ✓ 10 Programas presupuestarios del eje reportaron el 100% de los indicadores susceptibles al periodo que se informa.
- ✓ El Programa presupuestario con mayor Desempeño de Gestión es el P003. Desarrollo regional, urbano y ordenamiento ecológico territorial con 29%.

A continuación se muestra un comparativo por Eje de Gobierno, considerando el porcentaje de Desempeño de Gestión obtenido y el porcentaje de reporte:

**Gráfico 3. Cumplimiento de nivel de Gestión por Eje de Gobierno
Enero – Marzo 2026**

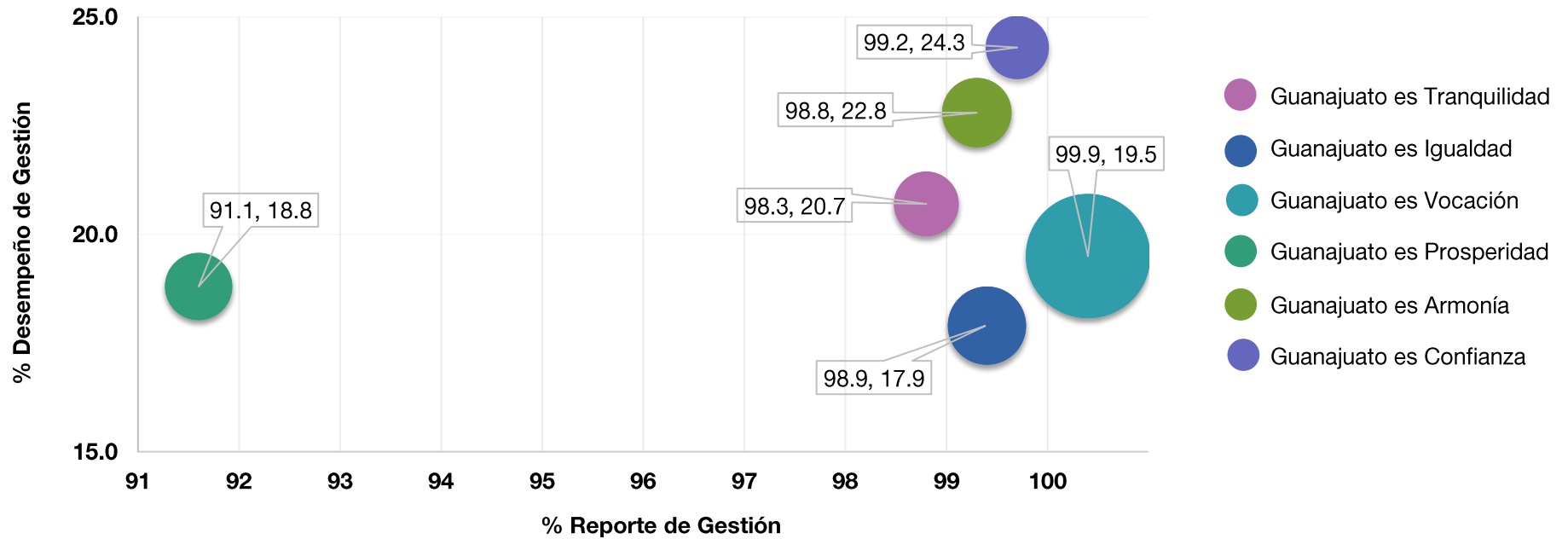

Fuente: Elaborado por la SF, Dirección General de Presupuesto, SED, 2026.

Se destaca la siguiente información:

- ✓ El eje con mayor porcentaje promedio de cumplimiento de nivel de Gestión es Guanajuato es Confianza con un 99.2% de reporte y un 24.3% de desempeño con respecto a sus objetivos anuales.