

Avance Financiero de los Programas Presupuestarios

En atención a lo establecido en los artículos 6 de la Ley para el Ejercicio y Control de los Recursos Públicos, 3 de los Lineamientos Generales de Gestión Para Resultados para la Administración Pública del Estado de Guanajuato, se informa avance financiero de los programas presupuestarios de acuerdo a clasificación programática establecida por CONAC.

Informe de desempeño financiero de los programas presupuestarios
Al 31 de marzo del 2026
Millones de pesos

Eje/Programa Presupuestario	Asignado (1)	Modificado (2)	Devengado (3)	% Devengado 4=(3/2)
Programas Presupuestarios	140,331.1	146,389.5	30,858.8	21.1
Subsidios: Sector Social y Privado o Entidades Federativas y Municipios	8,488.0	9,594.5	638.9	6.7
S Subsidios sujetos a Reglas de Operación	7,847.1	8,908.6	595.8	6.7
U Subsidios sujetos a Lineamientos de Operación	640.9	685.9	43.1	6.3
Bienes, Servicios e Infraestructura Pública	81,564.0	86,836.3	19,754.9	22.7
E Prestación de Servicios Públicos	74,219.2	77,960.8	19,150.2	24.6
K Proyectos de Inversión en Infraestructura y Obra Pública	7,344.9	8,875.5	604.7	6.8
Desempeño de las Funciones de Gobierno	3,097.8	3,470.1	650.8	18.8
G Regulación y supervisión	178.1	209.6	21.0	10.0
P Articulación, coordinación e instrumentación de políticas públicas	2,877.7	3,205.8	623.6	19.5
V Servicios de protección y conservación ambiental	42.1	54.7	6.2	11.3
Administrativos y de Apoyo a la Gestión Presupuestaria	20,698.5	20,249.3	2,882.0	14.2
M Apoyo para el desarrollo de las funciones de gobierno	10,293.0	11,129.0	2,775.6	24.9
O Apoyo al buen gobierno y mejoramiento de la gestión	287.6	304.8	69.7	22.9
R Provisiones y reasignaciones presupuestarias específicos	10,117.8	8,815.5	36.7	0.4
Compromisos, Cumplimiento de Obligaciones y otras Aportaciones	26,482.7	26,239.2	6,932.1	26.4
C Participaciones a entidades federativas y municipios	14,207.3	14,207.5	3,868.7	27.2
D Costo financiero, deuda o apoyos a deudores y ahorradores de la banca	2,674.3	2,672.8	583.4	21.8
I Aportaciones Federales	9,601.1	9,358.8	2,480.0	26.5
Total	140,331.1	146,389.5	30,858.8	21.1

Elaborado por la SF, Dirección General de Presupuesto

Fuente: Sistema Integral de Administración Estatal (SIAE), Sistema de Evaluación al Desempeño (SED), Comisión Nacional de Armonización Contable (CONAC).

Las sumas pueden no coincidir debido al redondeo.

Distribución del monto devengado por ente público responsable del programa presupuestario
Al 31 de marzo del 2026
(millones de pesos)

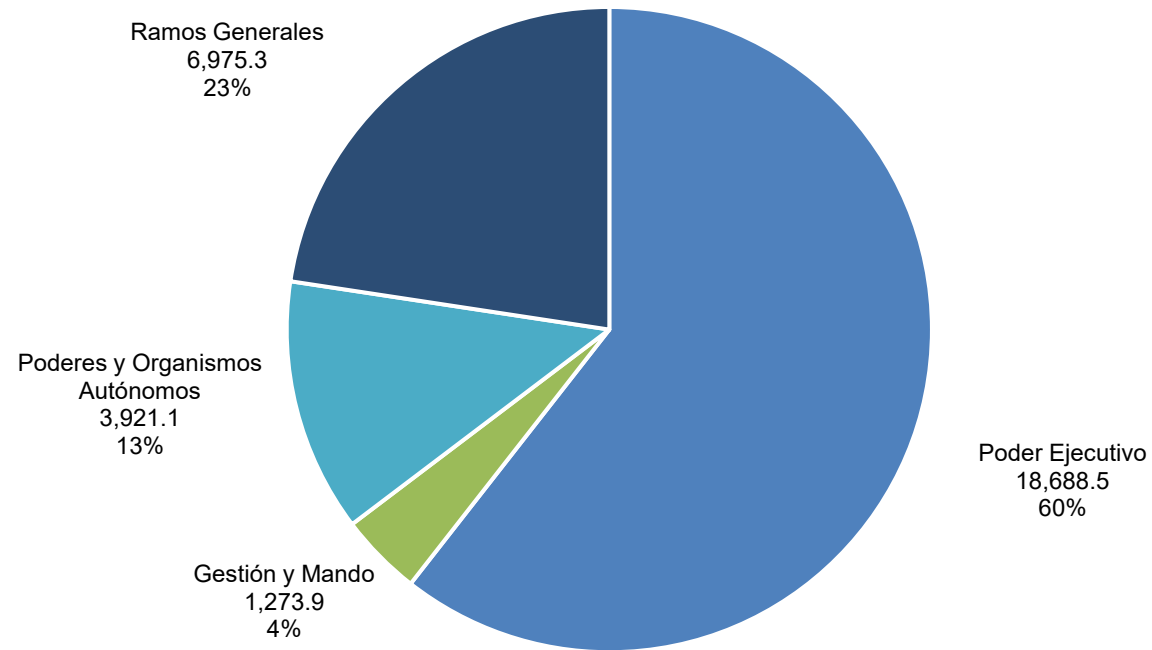

Elaborado por la SF, Dirección General Presupuesto.

Fuente: Sistema Integral de Administración Estatal (SIAE).

Los procesos de mando y de gestión dan servicio de manera transversal a los diferentes Ejes que conforman al Poder Ejecutivo, así como a los Poderes y Organismos Autónomos.

Las sumas pueden no coincidir debido al redondeo.

Al periodo se informa un presupuesto devengado de 30 mil 859 millones de pesos, de los cuales el 60% se encuentran en los programas presupuestarios alineados a Ejes del Poder Ejecutivo.

El gasto presupuestal devengado correspondiente al poder ejecutivo es de 19 mil 962 millones de pesos distribuido de acuerdo al Decreto Gubernativo Número 5 publicado en el Periódico Oficial de fecha 22 de octubre de 2024, a través del cual se establece la agrupación por Ejes de las Dependencias y Entidades del Poder Ejecutivo del Estado de Guanajuato y su desglose ha sido el siguiente:

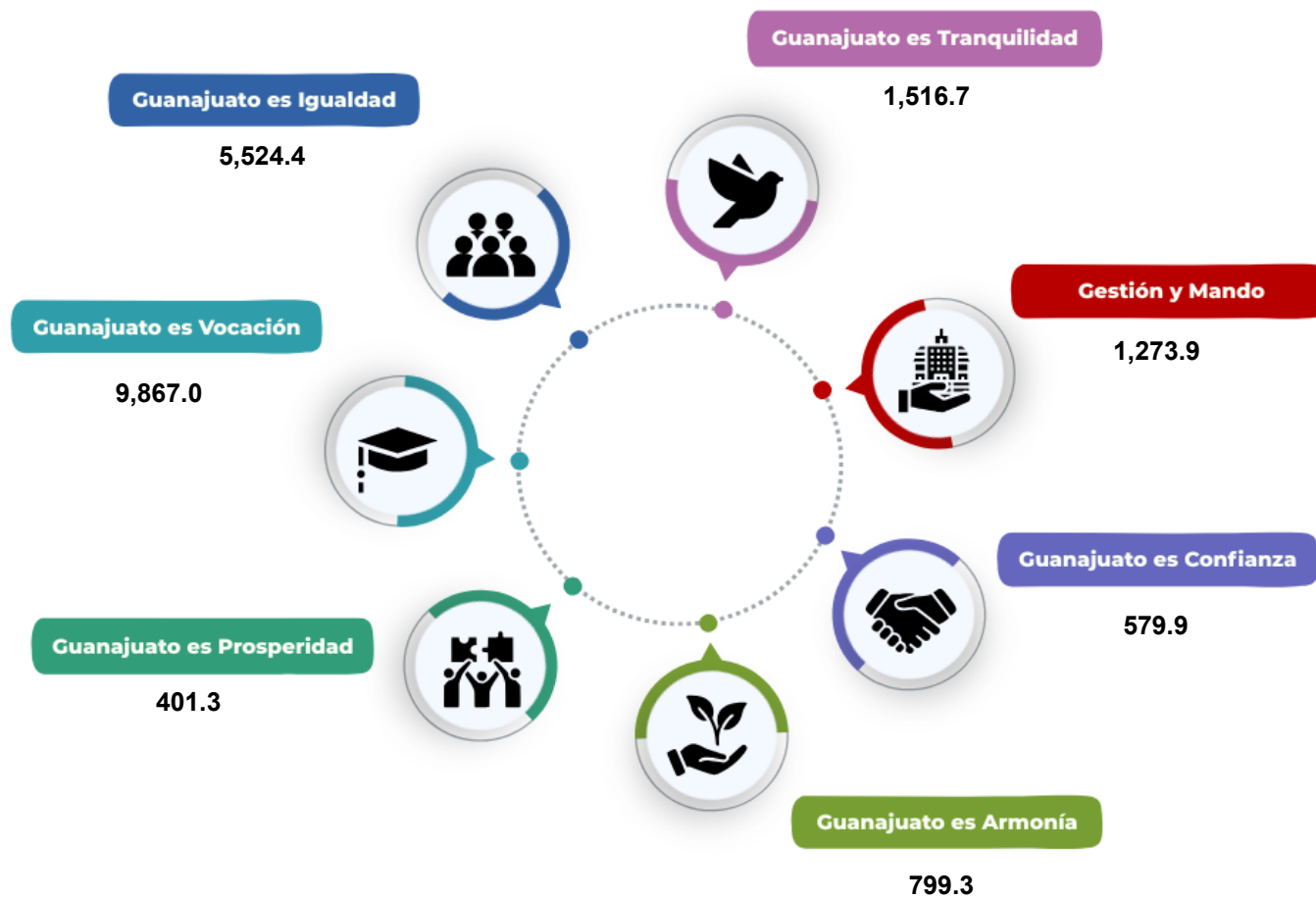

Elaborado por la SF, Dirección General de Presupuesto. Las sumas pueden no coincidir debido al redondeo. Fuente: Sistema Integral de Administración Estatal (SIAE). Se reporta el monto devengado de acuerdo al artículo 4, fracción XV de la Ley General de Contabilidad Gubernamental. No se consideran los Ramos Generales ya que por su naturaleza de gasto no se alinean a un programa presupuestario.

Distribución de programas presupuestarios según monto asignado

Al 31 de marzo del 2026
(número, %)

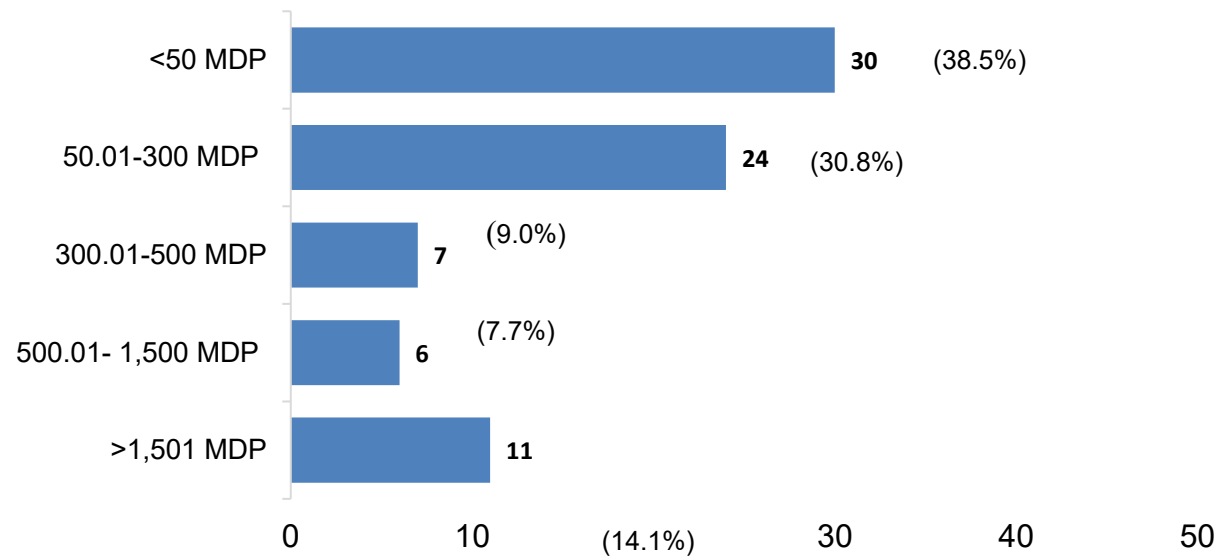

Elaborado por la SF, Dirección General de Presupuesto
Fuente: Sistema Integral de Administración Estatal (SIAE).

Del gráfico se puede observar lo siguiente:

- ✓ 31% de los programas presupuestarios cuentan con un presupuesto asignado entre los 50 y 300 millones de pesos.
- ✓ 14% cuentan con un presupuesto mayor a los 1 mil 500 quinientos millones de pesos, de los cuales se destinan principalmente a los Sectores de Educación, Salud, Seguridad e Infraestructura social, comunitaria y para el desarrollo.

Avance Financiero de Programas Presupuestarios del Poder Ejecutivo
Al 31 de marzo del 2026

Eje/Programa presupuestario	Asignado (1)	Modificado (2)	Devengado (3)	% Devengado 4=(3/2)
Total	84,212.8	91,428.6	18,688.5	20.4
Guanajuato es tranquilidad	8,195.1	10,122.9	1,516.7	15.0
Guanajuato es igualdad	26,820.0	28,418.1	5,524.4	19.4
Guanajuato es confianza	2,242.9	2,905.5	579.9	20.0
Guanajuato es vocación	36,916.7	37,451.1	9,867.0	26.3
Guanajuato es prosperidad	1,813.6	2,395.6	401.3	16.7
Guanajuato es armonía	8,224.5	10,135.5	799.3	7.9

Elaborado por la SF, Dirección General de Presupuesto.
Fuente: Sistema Integral de Administración Estatal (SIAE).
Las sumas pueden no coincidir debido al redondeo.

Se presenta clasificación programática alineando la totalidad de Programas Presupuestarios al eje al cual pertenece el responsable del programa.

De la lectura del cuadro podemos observar que el eje con mayor avance financiero respecto del modificado durante el periodo enero-marzo es Guanajuato es vocación con un 26.3%.

Avance Financiero promedio de programas presupuestarios por eje
Al 31 de marzo del 2026
(%)

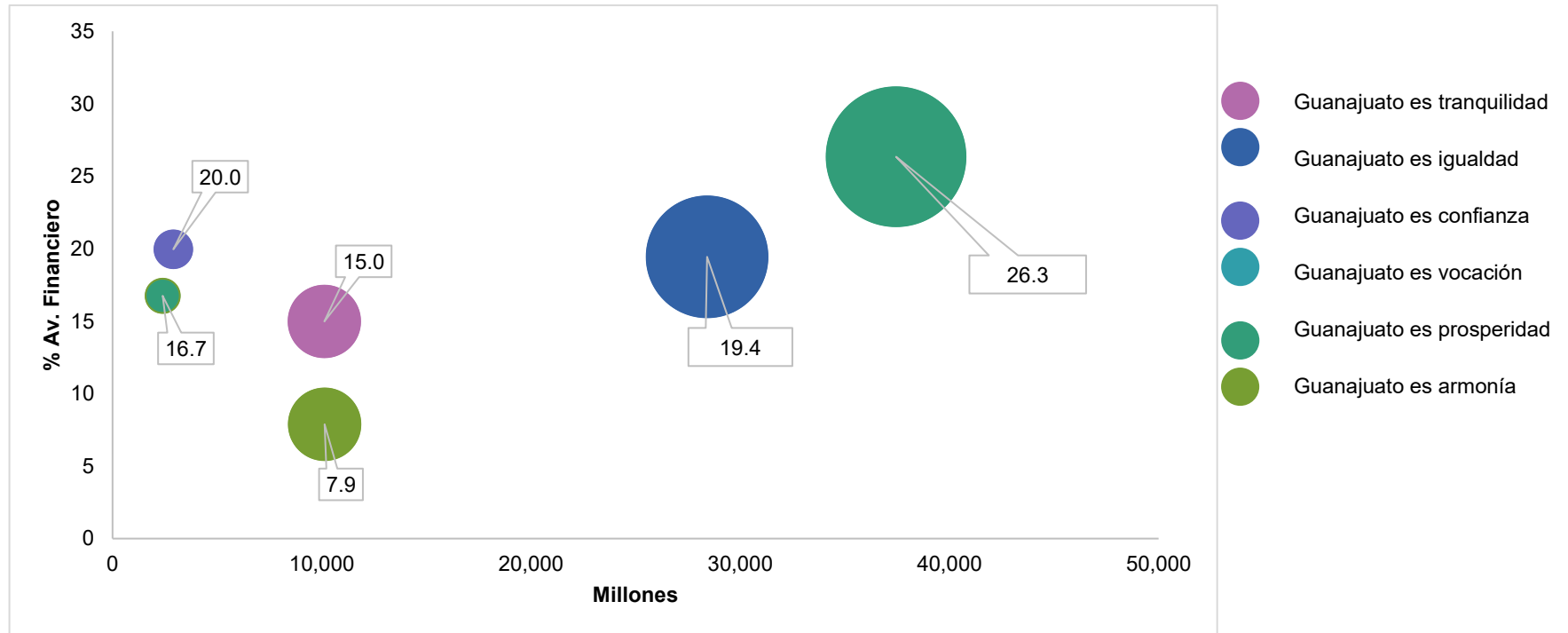

Elaborado por la SF, Dirección General de Presupuesto.
Fuente: Sistema Integral de Administración Estatal (SIAE).

- ✓ El gráfico nos describe que los ejes con un mayor presupuesto modificado y avance financiero son Guanajuato es vocación con 37 mil 451 millones de pesos (26.3%) y Guanajuato es igualdad con 28 mil 418 millones de pesos (19.4%).

A continuación, se presenta la tabla con la composición de cada uno de los ejes y el comportamiento de los programas presupuestarios que los integran.

Eje Guanajuato es tranquilidad

Objetivo: posicionar a Guanajuato como un Estado seguro, mediante la atención integral de los factores que inciden en la violencia y la inseguridad.

Avance Financiero de Programas Presupuestarios Eje Guanajuato es tranquilidad
Al 31 de marzo del 2026

Eje/Programa presupuestario	Asignado (1)	Modificado (2)	Devengado (3)	% Devengado 4=(3/2)
Guanajuato es tranquilidad	8,195.1	10,122.9	1,516.7	15.0
E031 Eficacia en la operatividad policial	4,699.4	6,078.0	734.2	12.1
E016 Certeza jurídica y derechos de los adultos y adolescentes internos	1,701.1	2,004.3	338.6	16.9
E015 Certeza jurídica para la población guanajuatense	388.1	423.9	80.6	19.0
P014 Fortalecimiento del sistema estatal de seguridad pública	341.0	472.3	50.0	10.6
E032 Eficiencia de la justicia laboral	234.9	238.4	50.9	21.4
E072 Atención integral a víctimas y protección de personas	234.8	273.7	151.8	55.5
E037 Fortalecimiento de la gobernabilidad en el Estado	212.4	228.1	42.5	18.6
E008 Atención integral a niñas, niños y adolescentes	151.5	156.4	34.5	22.0
E050 Prevención y atención oportuna de emergencias y desastres	121.0	129.3	14.4	11.1
E044 Participación de la sociedad en la prevención de delitos	54.4	60.8	8.7	14.3
G005 Fomento y vigilancia del cumplimiento del trabajo decente	32.1	32.3	4.9	15.1
E053 Regularización de la tenencia de la tierra	24.4	25.5	5.5	21.6

Elaborado por la SF, Dirección General de Presupuesto.
Fuente: Sistema Integral de Administración Estatal (SIAE).
Las sumas pueden no coincidir debido al redondeo.

El eje cuenta con 12 programas presupuestarios que suman un presupuesto modificado de 10 mil 123 millones de pesos.

El 91% se concentra en los Programas de: Eficacia en la operatividad policial, con 6 mil 78 millones de pesos; Certeza jurídica y derechos de los adultos y adolescentes internos con 2 mil 4 millones de pesos; Fortalecimiento del sistema estatal de seguridad pública con 472 millones de pesos; Certeza jurídica para la población guanajuatense con 424 millones de pesos y Atención integral a víctimas y protección de personas con 274 millones de pesos.

Al periodo que se informa, se presenta un avance del 15%. Los programas presupuestarios que destacan por su avance son los siguientes: Atención integral a víctimas y protección de personas (55%); Atención integral a niñas, niños y adolescentes (22%); Regularización de la tenencia de la tierra (22%); Eficiencia de la justicia laboral (21%); Certeza jurídica para la población guanajuatense (19%) y Fortalecimiento de la gobernabilidad en el Estado (19%).

Eje Guanajuato es igualdad

Objetivo: garantizar derechos sociales, reducir desigualdades y fortalecer la cohesión social, valorando la dignidad humana.

Avance Financiero de Programas Presupuestarios Eje Guanajuato es igualdad

Al 31 de marzo del 2026

Eje/Programa presupuestario	Asignado (1)	Modificado (2)	Devengado (3)	% Devengado 4=(3/2)
Guanajuato es Igualdad	26,820.0	28,418.1	5,524.4	19.4
E012 Atención Médica	15,395.0	15,490.8	4,009.0	25.9
S003 Fortalecimiento familiar para la reducción de desigualdades	3,747.3	4,528.5	55.5	1.2
E064 Prevención en salud	3,538.8	3,546.6	897.1	25.3
S019 Fortalecimiento de la infraestructura y servicios para el desarrollo comunitario y regional	1,913.4	1,974.6	65.0	3.3
E010 Reconstrucción del tejido social	1,234.7	1,807.7	260.0	14.4
S006 Asistencia y orientación alimentaria	778.1	791.1	206.1	26.1
E045 Acceso equitativo y oportunidades de desarrollo para mujeres y hombres	70.6	118.4	7.7	6.5
S008 Atención Integral al Migrante y su Familia	41.5	42.7	5.0	11.8
E061 Fortalecimiento familiar	32.1	32.2	8.1	25.2
E009 Atención integral para adultos mayores	25.9	28.3	3.4	12.2
E007 Inclusión del enfoque de discapacidad en el quehacer gubernamental	18.6	25.9	0.7	2.8
P020 Atención y políticas públicas para las poblaciones de la Diversidad Sexual y de Género	17.2	24.2	4.8	19.7
E014 Certeza jurídica en los procesos conciliatorios de los conflictos derivados del acto médico	6.8	7.1	1.9	26.1

Elaborado por la SF, Dirección General de Presupuesto.
Fuente: Sistema Integral de Administración Estatal (SIAE).
Las sumas pueden no coincidir debido al redondeo.

El eje cuenta con 13 programas presupuestarios que suman un presupuesto modificado de 28 mil 418 millones de pesos.

El 96% se concentra en los programas de: Atención Médica, con 15 mil 491 millones de pesos; Fortalecimiento familiar para la reducción de desigualdades, con 4 mil 529 millones de pesos; Prevención en salud con 3 mil 547 millones de pesos; Fortalecimiento de la infraestructura y servicios para el desarrollo comunitario y regional, con 1 mil 975 millones de pesos y Reconstrucción del tejido social con 1 mil 808 millones de pesos.

Al periodo que se informa, se presenta un avance del 19%. Los programas presupuestarios que destacan por su avance son los siguientes: Certeza jurídica en los procesos conciliatorios de los conflictos derivados del acto médico (26%); Asistencia y orientación alimentaria (26%); Atención Médica (26%); Prevención en Salud (25%); Fortalecimiento familiar (25%) y Atención y políticas públicas para las poblaciones de la Diversidad Sexual y de Género (20%).

Eje Guanajuato es confianza

Objetivo: ser un gobierno confiable, íntegro y transparente, basado en la ética, la innovación y la coordinación institucional y que coloca a la ciudadanía en el centro de la acción pública.

Avance Financiero de Programas Presupuestarios Eje Guanajuato es confianza
Al 31 de marzo del 2026

Eje/Programa presupuestario	Asignado (1)	Modificado (2)	Devengado (3)	% Devengado 4= (3/2)
Guanajuato es Confianza	2,242.9	2,905.5	579.9	20.0
M001 Administración de los ingresos públicos del Estado	950.2	1,374.7	295.2	21.5
M004 Administración de los Recursos Humanos, Materiales y Tecnológicos del Estado	543.4	733.9	111.1	15.1
M003 Gestión de la Hacienda Pública orientada a Resultados	136.0	143.7	27.8	19.4
R007 Comunicación social	92.2	96.6	19.7	20.4
E060 Unidad de Televisión de Guanajuato	68.3	69.1	15.9	23.0
O006 Consolidación del Control Interno de la Administración Pública Estatal	66.2	75.1	15.4	20.5
S016 Investigación, desarrollo tecnológico, transferencia de tecnología e innovación	55.6	56.5	15.7	27.9
E006 Atención ciudadana	43.2	43.9	9.3	21.1
E069 Gestión del Sistema Estatal de Archivos, Conservación, Preservación y Difusión del Patrimonio del Edo. de Gto.	40.4	41.7	10.0	23.9
R005 Certeza jurídica en el actuar del Poder Ejecutivo	36.7	42.0	9.5	22.7
O008 Consolidación de una Gestión Pública Abierta, Transparente y cercana a la ciudadanía.	35.7	39.7	7.8	19.7
P011 Sistema estatal de información y evaluación del desarrollo	35.0	43.5	7.7	17.6
R008 Asesoría y representación jurídica para guiar el actuar de la Administración Pública Estatal	31.4	33.5	7.5	22.5
E063 Formación científica y tecnológica	28.7	29.0	7.6	26.3
O007 Consolidación de un Guanajuato Íntegro desde el Servidor Público.	27.0	28.7	6.0	21.0
E036 Divulgación de la ciencia y la tecnología	17.4	17.4	5.5	31.6
E070 Sistema Integral de Transparencia, Acceso a la Información Pública y Protección de Datos Personales	17.2	18.2	3.8	20.7
O005 Sistema Estatal Anticorrupción	10.6	10.6	2.8	26.4
P012 Sistema estatal de planeación	5.8	5.8	1.0	18.0
P018 Sistema de gestión social y participación ciudadana	2.0	2.0	0.5	25.4
J001 Garantizar el otorgamiento y pago de seguros y prestaciones de los afiliados del ISSEG	0.0	0.0	0.0	Na

Elaborado por la SF, Dirección General de Presupuesto.
Fuente: Sistema Integral de Administración Estatal (SIAE).
Las sumas pueden no coincidir debido al redondeo.

El eje cuenta con 21 programas presupuestarios que suman un presupuesto modificado de 2 mil 906 millones de pesos.

El 78% se concentra en los programas Administración de los ingresos públicos del Estado con 1 mil 375 millones de pesos; Administración de los Recursos Humanos, Materiales y Tecnológicos del Estado con 734 millones de pesos y Gestión de la Hacienda Pública orientada a Resultados con 143 millones de pesos.

Al periodo que se informa, se presenta un avance del 20% respecto al presupuesto modificado. Los programas presupuestarios que destacan por su avance son los siguientes: Divulgación de la ciencia y la tecnología (32%); Investigación, desarrollo tecnológico, transferencia de tecnología e innovación (28%); Sistema Estatal Anticorrupción (26%); Formación científica y tecnológica (26%); Sistema de gestión social y participación ciudadana (25%); Gestión del Sistema Estatal de Archivos, Conservación, Preservación y Difusión del Patrimonio del Estado de Guanajuato (24%).

Eje Guanajuato es vocación

Objetivo: impulsar el desarrollo integral de las y los guanajuatenses mediante una educación de calidad, incluyente y con sentido humano, así como el acceso equitativo a la cultura, el arte y el deporte como herramientas de formación, identidad y bienestar.

Avance Financiero de Programas Presupuestarios Eje Guanajuato es vocación Al 31 de marzo del 2026

Eje/Programa presupuestario	Asignado (1)	Modificado (2)	Devengado (3)	%Devengado 4= (3/2)
Guanajuato es vocación	36,916.7	37,451.1	9,867.0	26.3
E018 Cobertura en Educación Básica	29,534.2	29,861.4	7,882.0	26.4
E017 Cobertura de Educación Media Superior y Superior	3,826.2	3,910.0	1,082.6	27.7
P004 Gestión de centros escolares de Educación Básica	1,680.0	1,699.7	435.3	25.6
E038 Competencias para el trabajo	660.7	661.8	154.5	23.3
E071 Fomento Cultural Sostenible	306.9	373.7	54.8	14.7
E024 Alianza a favor de la educación para jóvenes y adultos	301.9	304.1	79.6	26.2
E057 Trayectoria en Nivel Básico, Media Superior y Superior	171.2	173.9	44.5	25.6
E047 Impulso al deporte social y competitivo	124.1	147.3	58.7	39.9
E005 Promoción de la convivencia escolar pacífica	108.7	113.6	25.0	22.0
P005 Gestión de centros escolares de Educación Media Superior y Superior	91.9	92.8	27.7	29.8
E028 Desarrollo y atención integral de las juventudes	59.8	60.3	13.2	22.0
E062 Competencias en Educación Básica	51.1	52.5	9.0	17.2

Elaborado por la SF, Dirección General de Presupuesto.
Fuente: Sistema Integral de Administración Estatal (SIAE).
Las sumas pueden no coincidir debido al redondeo.

El eje cuenta con 12 programas presupuestarios que suman un presupuesto modificado de 37 mil 451 millones de pesos.

El 95% se concentra en los programas de cobertura de Educación básica, media superior y superior y Gestión de centros escolares de Educación Básica, con 35 mil 471 millones de pesos de presupuesto modificado.

Al periodo que se informa, se presenta un avance del 26%. Los programas presupuestarios que destacan por su avance son los siguientes: Impulso al deporte social y competitivo (40%); Gestión de centros escolares de Educación Media Superior y Superior (30%); Cobertura de Educación Media Superior y Superior (28%); Cobertura en Educación Básica (26%); Alianza a favor de la educación para jóvenes y adultos (26%); Gestión de centros escolares de Educación Básica (26%) y Trayectoria en Nivel Básico, Media Superior y Superior (26%).

Eje Guanajuato es prosperidad

Objetivo: consolidar la prosperidad de toda la población guanajuatense a través de mejores empleos, inclusión de las mujeres en la vida laboral y empresarial, la conexión industrial de las MiPymes, la innovación y el fortalecimiento del capital humano.

Avance Financiero de Programas Presupuestarios Eje Guanajuato es prosperidad
Al 31 de marzo del 2026

Eje/Programa presupuestario	Asignado (1)	Modificado (2)	Devengado (3)	% Devengado 4= (3/2)
Guanajuato es prosperidad	1,813.6	2,395.6	401.3	16.7
S010 Cadena de valor y fortalecimiento de la productividad	510.7	600.6	102.2	17.0
S018 Capital Humano	383.2	400.9	80.3	20.0
E027 Derrama económica por turismo	345.8	706.8	131.9	18.7
S021 Fomento a las Actividades Agroalimentarias	271.1	366.6	55.7	15.2
K005 Logística para los negocios	123.7	139.9	11.5	8.3
S011 Campo sustentable en el uso del agua	119.9	119.7	7.3	6.1
E020 Comercialización internacional	33.0	33.7	9.4	28.1
S022 Fortalecimiento de las Unidades de Producción Familiar	26.3	27.4	2.8	10.2

Elaborado por la SF, Dirección General de Presupuesto.
Fuente: Sistema Integral de Administración Estatal (SIAE).
Las sumas pueden no coincidir debido al redondeo.

El eje cuenta con 8 programas presupuestarios que suman un presupuesto modificado de 2 mil 396 millones de pesos.

El 87% se concentra en los siguientes Programas: Derrama económica por turismo con 707 millones de pesos; Cadena de valor y fortalecimiento de la productividad con 601 millones de pesos; Capital Humano con 401 millones de pesos y Fomento a las Actividades Agroalimentarias con 367 millones de pesos.

Al periodo que se informa, se presenta un avance del 17%. Los programas presupuestarios que destacan por su avance son los siguientes: Comercialización internacional (28%); Capital Humano (20%); Derrama económica por turismo (19%) y Cadena de valor y fortalecimiento de la productividad (17%).

Eje Guanajuato es armonía

Objetivo: la protección del derecho de cada persona a disfrutar de un ambiente sano mediante un desarrollo equilibrado, que no solo mejore las condiciones de vida de la ciudadanía en el presente, sino que también garantice un futuro saludable y respetuoso con el medio ambiente para las generaciones venideras.

Avance Financiero de Programas Presupuestarios Eje Guanajuato es armonía Al 31 de marzo del 2026

Eje/Programa presupuestario	Asignado (1)	Modificado (2)	Devengado (3)	% Devengado 4=(3/2)
Guanajuato es armonía	8,224.5	10,135.5	799.3	7.9
K003 Sistemas de Abastecimiento de Agua con Calidad	4,240.6	4,339.2	76.3	1.8
K004 Infraestructura para el Desarrollo	2,880.4	4,278.1	490.5	11.5
P010 Sistema integral de movilidad	485.5	634.6	58.8	9.3
P003 Desarrollo regional, urbano y ordenamiento ecológico territorial	219.3	230.9	37.8	16.4
G006 Mejoramiento de las condiciones ambientales	141.7	173.0	15.0	8.6
K006 Sistema de Plantas de Tratamiento de Aguas Residuales	100.1	118.3	26.3	22.3
V001 Salud de los Ecosistemas	42.1	54.7	6.2	11.3
E041 Justicia ambiental	35.4	35.6	10.5	29.6
E051 Gestión integral de recursos hídricos	31.8	34.3	5.9	17.2
E021 Conectividad digital	28.0	217.0	65.2	30.0
E026 Empresa Limpia	15.3	15.4	5.6	36.3
G001 Fortalecimiento institucional de la inspección y vigilancia para la administración sustentable del territorio	4.2	4.2	1.2	28.1

Elaborado por la SF, Dirección General de Presupuesto.
Fuente: Sistema Integral de Administración Estatal (SIAE).
Las sumas pueden no coincidir debido al redondeo.

El eje cuenta con 12 programas presupuestarios que suman un presupuesto modificado de 10 mil 136 millones de pesos.

Los programas presupuestarios que conforman el 94% de este eje son: Sistemas de Abastecimiento de Agua con Calidad con 4 mil 339 millones de pesos; Infraestructura para el Desarrollo, con 4 mil 278 millones de pesos; Sistema integral de movilidad, con 635 millones de pesos y Desarrollo regional, urbano y ordenamiento ecológico territorial con 231 millones de pesos.

Al periodo que se informa, se presenta un avance del 8%. Los programas presupuestarios que destacan por su avance son los siguientes: Empresa Limpia (36%); Conectividad digital (30%); Justicia ambiental (30%); Fortalecimiento institucional de la inspección y vigilancia para la administración sustentable del territorio (28%) y Sistema de Plantas de Tratamiento de Aguas Residuales (22%).