



**GUANAJUATO**  
GOBIERNO DE LA GENTE

**Presupuesto  
de la Gente 2026**

El **Presupuesto de Egresos 2026**  
de Guanajuato estima un gasto de:

**140,331**  
**mdp**

[presupuestoabierto.guanajuato.gob.mx](http://presupuestoabierto.guanajuato.gob.mx)



**GUANAJUATO**  
GOBIERNO DE LA GENTE

**Presupuesto  
de la Gente 2026**

# Cuentas claras, datos a tu alcance

Con el presupuesto Ciudadano 2026 te decimos...

*¿Cómo se integra?*

*¿Cuáles son y cómo se conforman los ingresos esperados?*

*¿Cómo se analiza el gasto?*

*¿Cómo se invierten tus recursos?*

*¿Cómo nos ayudan los financiamientos?*

Conoce los detalles del  
**#PaqueteFiscal2026**  
En favor de la gente

[presupuestoabierto.guanajuato.gob.mx](http://presupuestoabierto.guanajuato.gob.mx)





**GUANAJUATO**  
GOBIERNO DE LA GENTE

# Presupuesto de la Gente 2026

¿Cuál es el **ingreso estimado** en Guanajuato para 2026?

# 140,331 mdp

Recursos que  
proviene de:



Federales

**113,938**  
mdp

Aportaciones  
Convenios  
Incentivos  
Participaciones



Fiscales y  
financiamiento

**26,393**  
mdp\*

Aprovechamientos  
Derechos  
Impuestos  
Productos

\* Incluye 8,000 mdp  
de financiamientos



# ¿Qué es la Ley de Ingresos?

Es el documento que nos dice **el origen de los recursos que estima obtener** el Estado de Guanajuato durante 2026

## Para ello considera:

- Entorno económico
  - Internacional
  - Nacional
  - Estatal



## Estrategias de recaudación:

- Fortalecimiento del SATEG
- Actualización de tarifas y/o cuotas de derechos estatales
- Privilegiar el uso de medios electrónicos en la prestación de servicios del estado



**GUANAJUATO**  
GOBIERNO DE LA GENTE

**Presupuesto  
de la Gente 2026**

# ¿Qué es el Presupuesto de Egresos de Guanajuato?

El **PEEG** es el documento de política pública y transparencia donde se presentan las prioridades de gasto que llevará a cabo el Ejecutivo del Estado, **detallando los bienes y servicios que brindará a la población en la atención de sus necesidades.**

Contribuye a la **participación ciudadana informada** al responder a las preguntas:

**¿Cuánto?  
¿Quién?  
¿Para qué?**

Se ejercen  
los recursos  
públicos

[presupuestoabierto.guanajuato.gob.mx](http://presupuestoabierto.guanajuato.gob.mx)





# ¿Qué es el Ciclo Presupuestario?

Conjunto de fases a través de las cuales se formula e implementa la política de gasto, asignando y **ejerciendo los recursos públicos con criterios máximos de eficacia, eficiencia y transparencia**, en beneficio de las y los guanajuatenses.

1

## PROGRAMACIÓN

Alineación entre los objetivos y las acciones. A través de ella, se definen los programas y prioridades.

2

## PRESUPUESTACIÓN

Asignación de recursos a cada una de las acciones, programas y prioridades.

3

## EJERCICIO Y CONTROL

Ejecución de los recursos y reporte de los avances respecto a los objetivos y metas publicados.

4

## SEGUIMIENTO Y EVALUACIÓN

Recopilación, análisis y verificación de los avances y resultados en el cumplimiento de las metas y objetivos.

5

## RENDICIÓN DE CUENTAS

Se informa a la ciudadanía sobre las diferentes acciones realizadas y sus resultados en el ejercicio de los recursos.



**GUANAJUATO**  
GOBIERNO DE LA GENTE

**Presupuesto  
de la Gente 2026**

# ¿Cómo se integra el Presupuesto de Egresos?

Antes de su entrada en vigor, se lleva a cabo una serie de pasos que permiten generar un **presupuesto incluyente para las y los guanajuatenses.**

**1**

## Formulación

El Ejecutivo elabora de manera anual su **propuesta de presupuesto con base en los objetivos, metas y prioridades** de política pública con el cual busca beneficiar a la población.

**2**

## Aprobación

En esta etapa **el Congreso analiza, discute, modifica y aprueba** en sesiones públicas el Presupuesto de Egresos.

**3**

## Ejecución

Con base en el Presupuesto aprobado, objetivos y metas, se lleva a cabo la provisión de los bienes y servicios que **atienden las necesidades y problemáticas en la población.**

**4**

## Vigilancia

Instancias técnicas y la participación ciudadana **vigilan el correcto ejercicio de los recursos**, así como el avance en el cumplimiento de los objetivos y metas.



# ¿Cómo se analiza el Presupuesto?

A través de sus clasificaciones, podemos responder a 3 preguntas:

**1**

## ¿Quién gasta?

### Clasificación Administrativa

Muestra los recursos que ejercen las **Dependencias y Entidades del Gobierno, Congreso, Poder Judicial y Organismos Autónomos**, para su operación y consecución de los objetivos durante el año.

**2**

## ¿En qué se gasta?

### Clasificación Económica

Muestra los recursos que se ejercen por concepto de **pago de sueldos, construcción de carreteras, aplicación de insumos y activos como ambulancias, patrullas, apoyos económicos**, entre otros.

**3**

## ¿Para qué se gasta?

### Clasificación Funcional

Muestra el gasto público **según la naturaleza o finalidad de los servicios** gubernamentales brindados a la población.

# 1



**GUANAJUATO**  
GOBIERNO DE LA GENTE

## Presupuesto de la Gente 2026

(Clasificación  
Administrativa)

# ¿Quién gasta?

En 2026, el PEEG contempla un **64%** para **Poder Ejecutivo**; **26%** para **Ramos Generales**; y **10%** para **Poderes y Organismos Autónomos**.

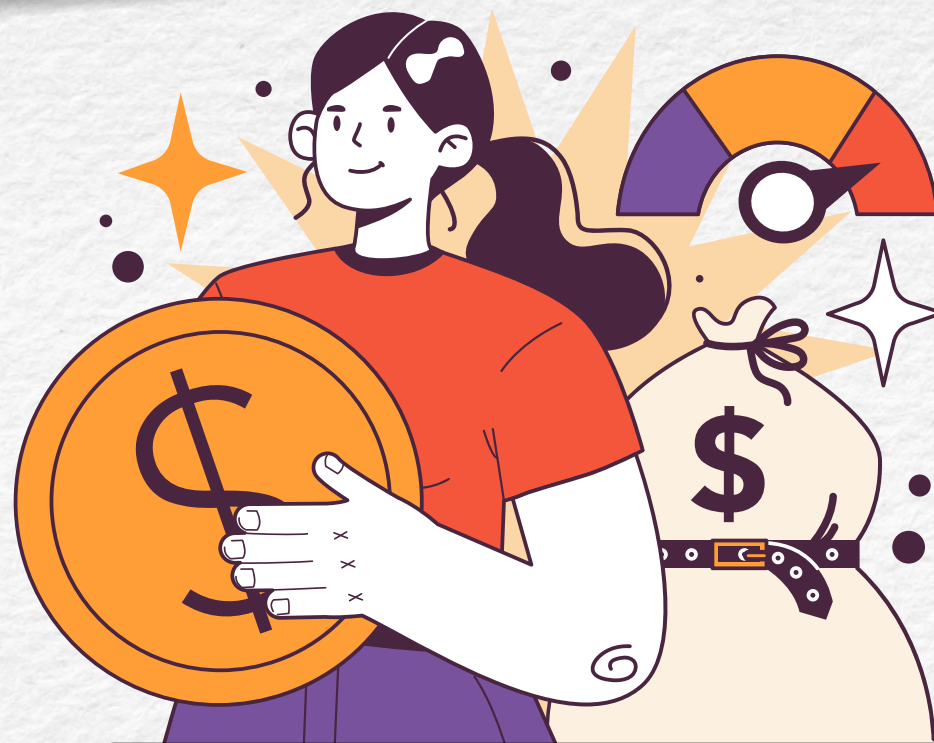
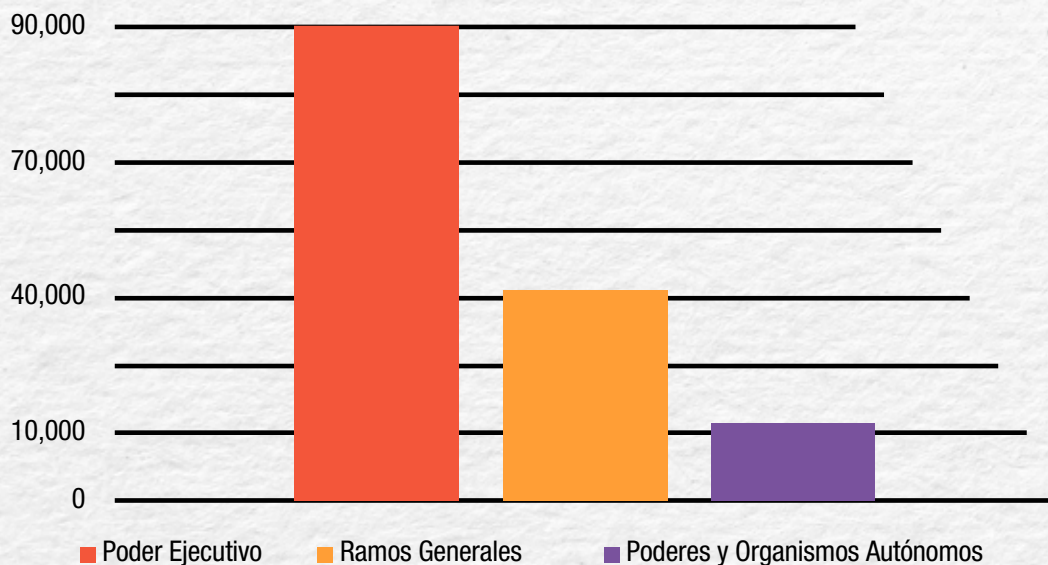

# 140,331 mdp

Monto total distribuido a los entes públicos

[presupuestoabierto.guanajuato.gob.mx](http://presupuestoabierto.guanajuato.gob.mx)

# 1



**GUANAJUATO**  
GOBIERNO DE LA GENTE

## Presupuesto de la Gente 2026

(Clasificación  
Administrativa)

# ¿Quién gasta?

**Eje estratégico.** Las Dependencias y Entidades del Estado se encuentran agrupadas en **6 ejes**:

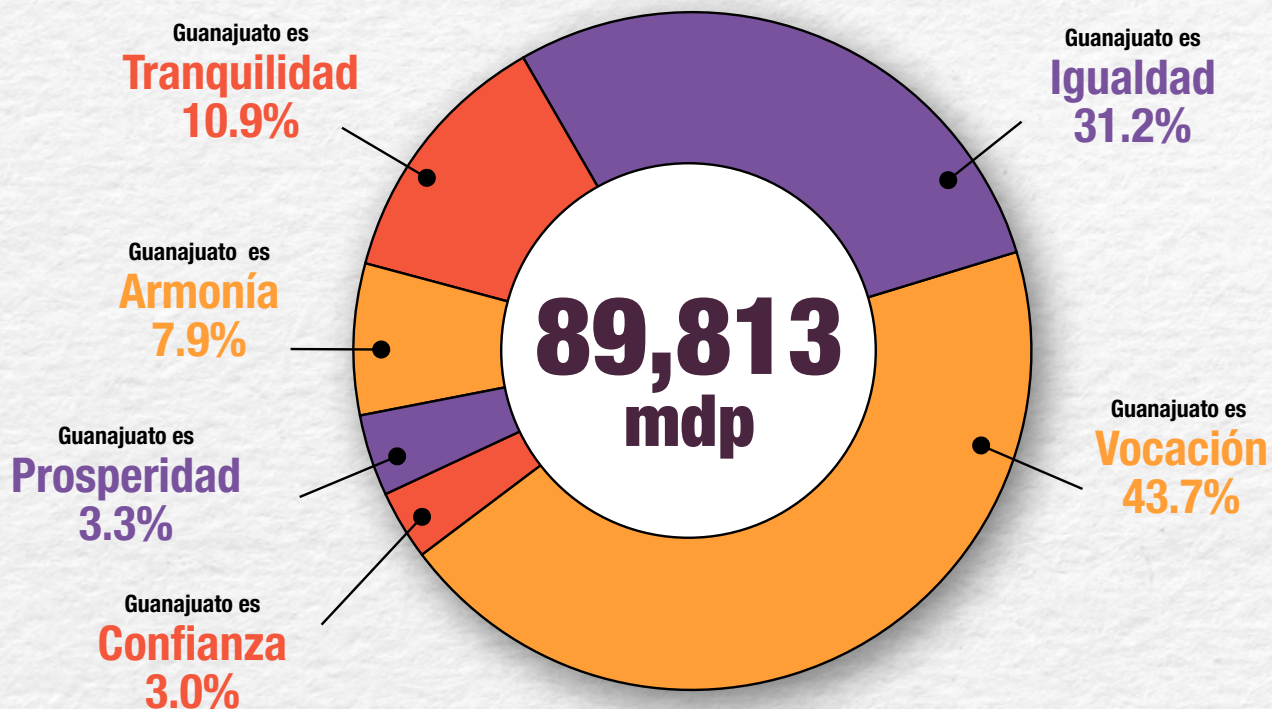

[presupuestoabierto.guanajuato.gob.mx](http://presupuestoabierto.guanajuato.gob.mx)

Nota. Las cifras presentadas pueden no sumar exactamente 100% debido a cuestiones de redondeo.

# 1



**GUANAJUATO**  
GOBIERNO DE LA GENTE

## Presupuesto de la Gente 2026

(Clasificación  
Administrativa)

# ¿Quién gasta?

Ejes estratégicos

Eje Guanajuato es

## Tranquilidad

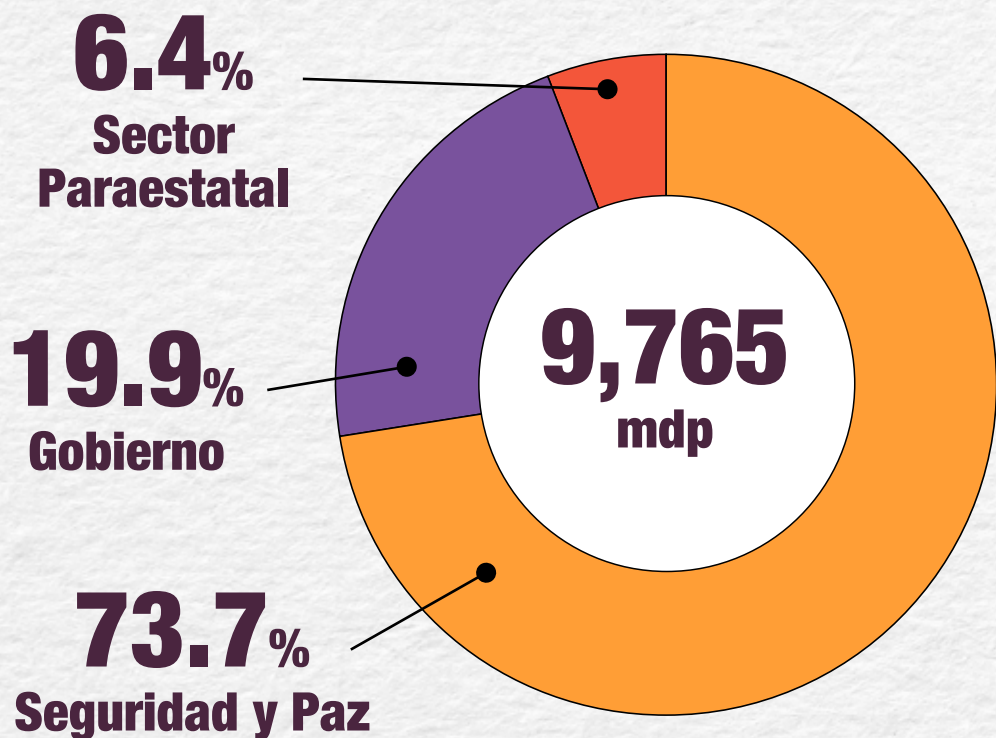

[presupuestoabierto.guanajuato.gob.mx](http://presupuestoabierto.guanajuato.gob.mx)



**GUANAJUATO**  
GOBIERNO DE LA GENTE

**Presupuesto  
de la Gente 2026**

# Trabajando en equipo somos imparables

Porque la seguridad se construye entre todas y todos, el Gobierno de la Gente en 2026 destinará **17,348 mdp para fortalecer la paz y la tranquilidad de las familias guanajuatenses.**

**Con esta inversión impulsamos acciones como:**

**El fortalecimiento de la estrategia CONFIA**, con más fuerzas policiales, más capacitación, equipamiento y tecnología.

**El impulso a programas de cultura de la paz**, priorizando a niñas, niños y adolescentes.

**La comunicación y colaboración en todos los niveles de gobierno**, para atender con mayor rapidez y eficacia las necesidades de seguridad.

**Cuidando a las familias guanajuatenses con trabajo, equipo y confianza**

[presupuestoabierto.guanajuato.gob.mx](http://presupuestoabierto.guanajuato.gob.mx)



# 1



**GUANAJUATO**  
GOBIERNO DE LA GENTE

## Presupuesto de la Gente 2026

(Clasificación  
Administrativa)

# ¿Quién gasta?

Ejes estratégicos

Eje Guanajuato es

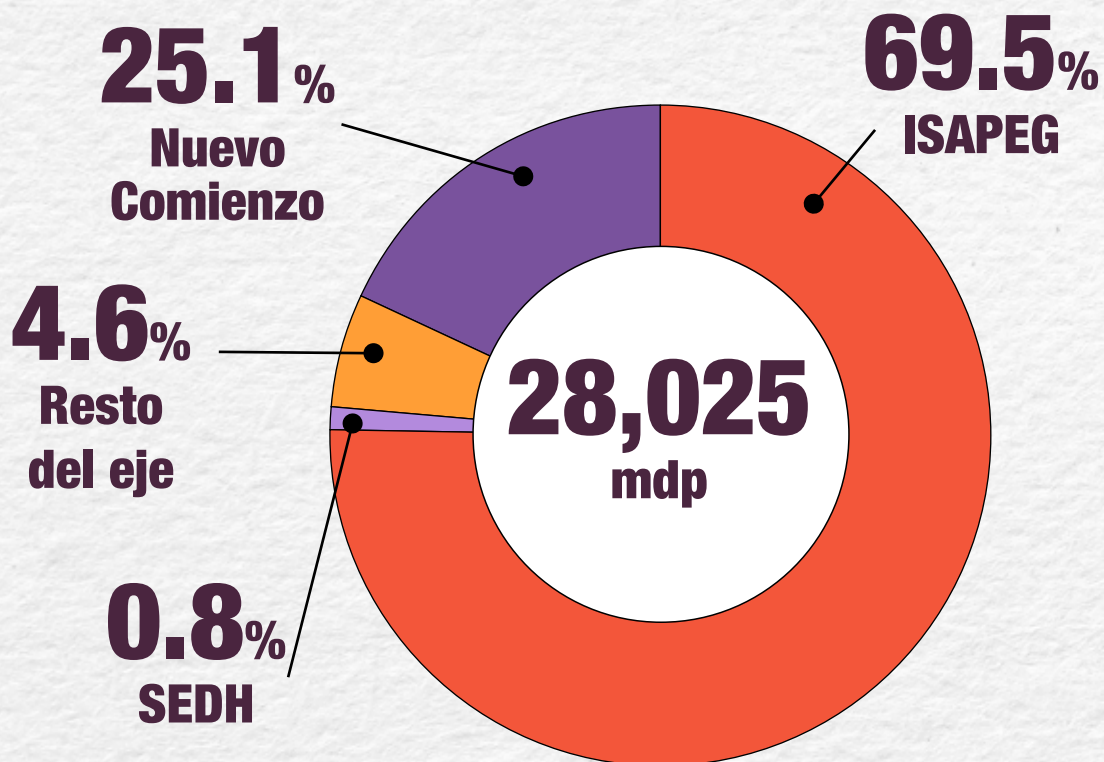

## Igualdad



[presupuestoabierto.guanajuato.gob.mx](http://presupuestoabierto.guanajuato.gob.mx)



**GUANAJUATO**  
GOBIERNO DE LA GENTE

**Presupuesto  
de la Gente 2026**

# Una administración **ALIADA** de las Mujeres

Por ello en 2026 el Gobierno de la Gente destinará **7,645 mdp** para fortalecer su autonomía económica, física y en la toma de decisiones.

## Con esta inversión impulsamos:

**Mujeres con autonomía económica**, más recursos para incrementar la cobertura de la Tarjeta Rosa, apoyos directos que reconocen el esfuerzo de las mujeres en el ámbito económico y familiar.

**Mujeres con futuro y trabajo**, con Aliadas y Empleo para la Mujer, se abrirán más espacios para que puedan emprender, crecer y participar de manera igualitaria en la economía del estado.

**Cero tolerancia a la violencia contra las mujeres**, con acciones comunitarias y campañas educativas para prevenir la violencia de género desde la escuela, el hogar y los espacios públicos, promoviendo la participación de todas y todos en la construcción de entornos seguros.

**AUTONOMÍA DE LAS MUJERES**

[presupuestoabierto.guanajuato.gob.mx](http://presupuestoabierto.guanajuato.gob.mx)



**GUANAJUATO**  
GOBIERNO DE LA GENTE

**Presupuesto  
de la Gente 2026**

# Nunca olvidemos por quienes estamos aquí

Guanajuato es líder nacional en salud.

Por eso el Gobierno de la Gente continuará fortaleciendo con **19,471 mdp el sistema de salud estatal, reconocido como uno de los mejores del país.**

## Con esta inversión impulsamos acciones como:

**El fortalecimiento del sistema de salud** garantizando servicios médicos de calidad y acceso oportuno en cada municipio.

**La modernización y equipamiento de hospitales y centros de salud** acercando la atención a más familias.

**El mayor impulso a programas de prevención y promoción de la salud** para que más personas vivan sanas y con bienestar.

**El apoyo a nuestro personal de salud** con más capacitación y recursos.

[presupuestoabierto.guanajuato.gob.mx](http://presupuestoabierto.guanajuato.gob.mx)





**GUANAJUATO**  
GOBIERNO DE LA GENTE

**Presupuesto  
de la Gente 2026**

# Todas las voces deben de ser escuchadas

En el Gobierno de la Gente trabajamos para garantizar todos los derechos a todas las personas: niñas, niños, adolescentes, personas adultas mayores y grupos en situación de vulnerabilidad. Por ello impulsamos en 2026 destinaremos **8,162 mdp para fortalecer las acciones en favor de los derechos humanos de la gente.**

## Con esta inversión impulsamos acciones como:

**Servicios más humanos e incluyentes**, se fortalecerán los programas del Nuevo Comienzo, garantizando atención integral y acompañamiento a grupos vulnerables.

**La ampliación de los servicios para niñas, niños y adolescentes** promoviendo su desarrollo, bienestar y protección de derechos.

**Mayor inclusión social** asegurando que más personas tengan acceso a servicios básicos y oportunidades de desarrollo.

**Todas las personas, todos sus derechos**

[presupuestoabierto.guanajuato.gob.mx](http://presupuestoabierto.guanajuato.gob.mx)



# 1

(Clasificación Administrativa)



**GUANAJUATO**  
GOBIERNO DE LA GENTE

## Presupuesto de la Gente 2026

# ¿Quién gasta?

Ejes estratégicos

Eje Guanajuato es

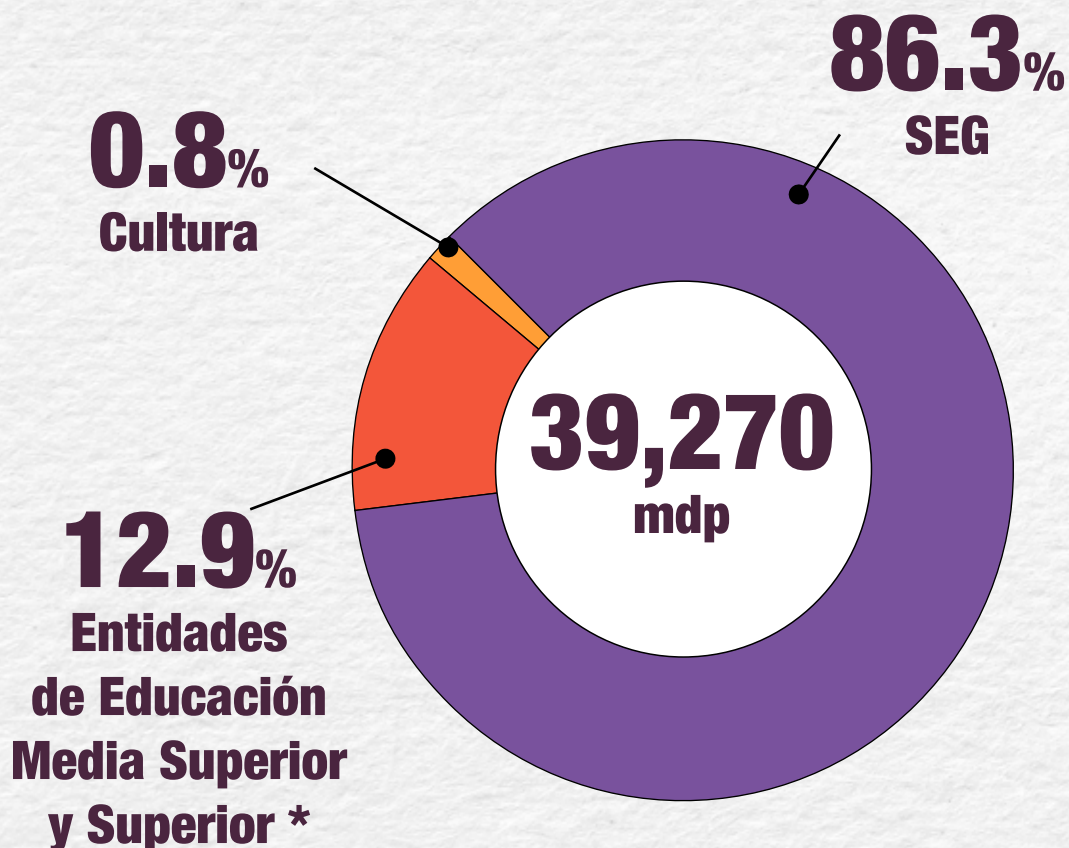

## Vocación



[presupuestoabierto.guanajuato.gob.mx](http://presupuestoabierto.guanajuato.gob.mx)

\* Incluye CODE y Juventudes



**GUANAJUATO**  
GOBIERNO DE LA GENTE

**Presupuesto  
de la Gente 2026**

# ¡Tú eres el rostro del nuevo comienzo!

Por ello en 2026 el Gobierno de la gente destinará  
**42,368 mdp para fortalecer a nuestros estudiantes de todos los niveles educativos**

**Con esta inversión impulsamos acciones como:**

**Más espacios dignos para la ciudadanía** con la modernización, construcción, rehabilitación y equipamiento de planteles educativos.

**El regreso de nuestras juventudes, madres trabajadoras y personas adultas a las aulas**, con la implementación de bachillerato flexible en modalidad mixta.

**El otorgamiento de becas económicas** desde nivel básico hasta el superior a estudiantes que más lo necesitan.

**El apoyo a nuestros talentos**, con el otorgamiento becas a estudiantes de alto desempeño académico.

**¡Este es tu momento!**

[presupuestoabierto.guanajuato.gob.mx](http://presupuestoabierto.guanajuato.gob.mx)

# 1

(Clasificación Administrativa)



**GUANAJUATO**  
GOBIERNO DE LA GENTE

## Presupuesto de la Gente 2026

# ¿Quién gasta?

Ejes estratégicos

Eje Guanajuato es

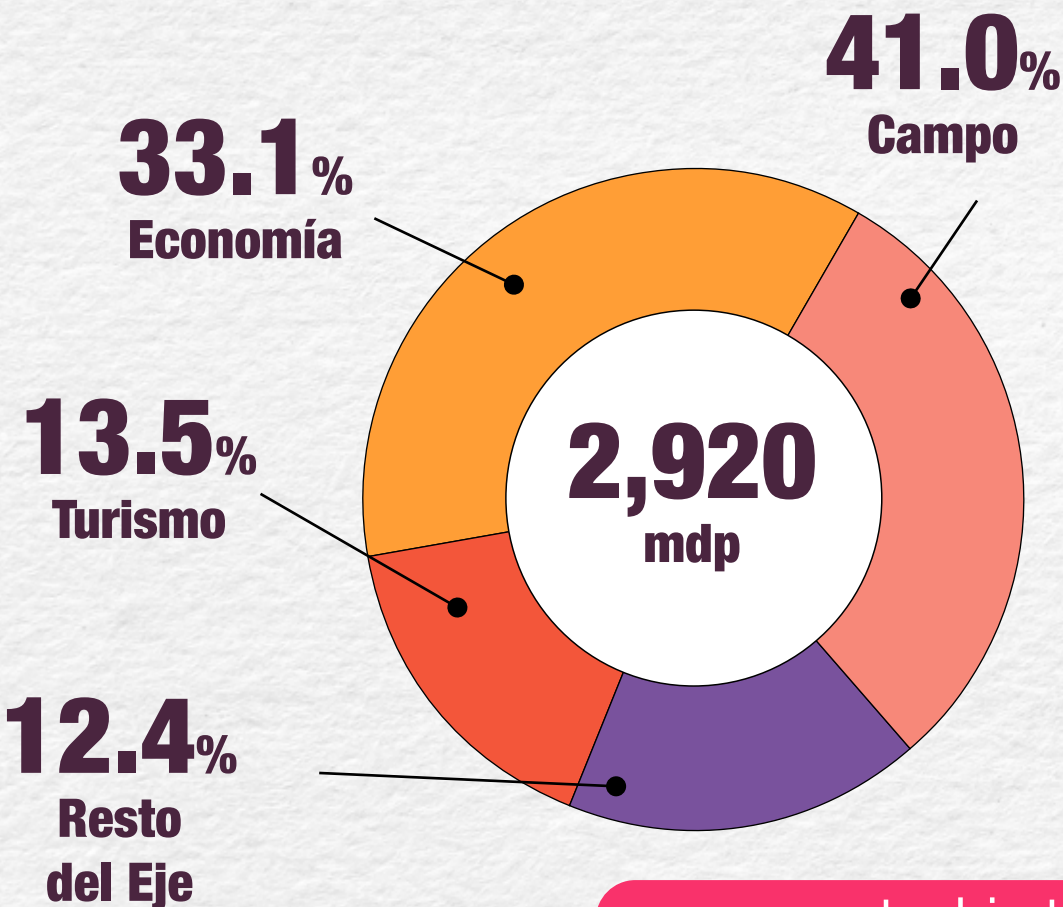

# Prosperidad



[presupuestoabierto.guanajuato.gob.mx](http://presupuestoabierto.guanajuato.gob.mx)



**GUANAJUATO**  
GOBIERNO DE LA GENTE

**Presupuesto  
de la Gente 2026**

# Somos el ejemplo de la cultura del esfuerzo

En el Gobierno de la Gente creemos en las personas que todos los días se esfuerzan por salir adelante. Por ello en 2026 destinaremos **2,920 mdp para consolidar un ecosistema de prosperidad de empleo, emprendimiento y desarrollo para todas y todos.**



**Con esta inversión impulsamos acciones como:**

**El fortalecimiento del IECA**, con más capacitación para el empleo en oficios y nuevas tecnologías.

**El impulso a programas de apoyo** a emprendedoras y emprendedores locales.

**El apoyo al crecimiento de la economía familiar** con créditos accesibles para impulsar pequeños negocios y proyectos familiares.

**Reconocemos el esfuerzo de la gente, juntas y juntos  
construimos un Guanajuato con más oportunidades**

[presupuestoabierto.guanajuato.gob.mx](http://presupuestoabierto.guanajuato.gob.mx)

# 1



**GUANAJUATO**  
GOBIERNO DE LA GENTE

## Presupuesto de la Gente 2026

(Clasificación  
Administrativa)

# ¿Quién gasta?

Ejes estratégicos

Eje Guanajuato es

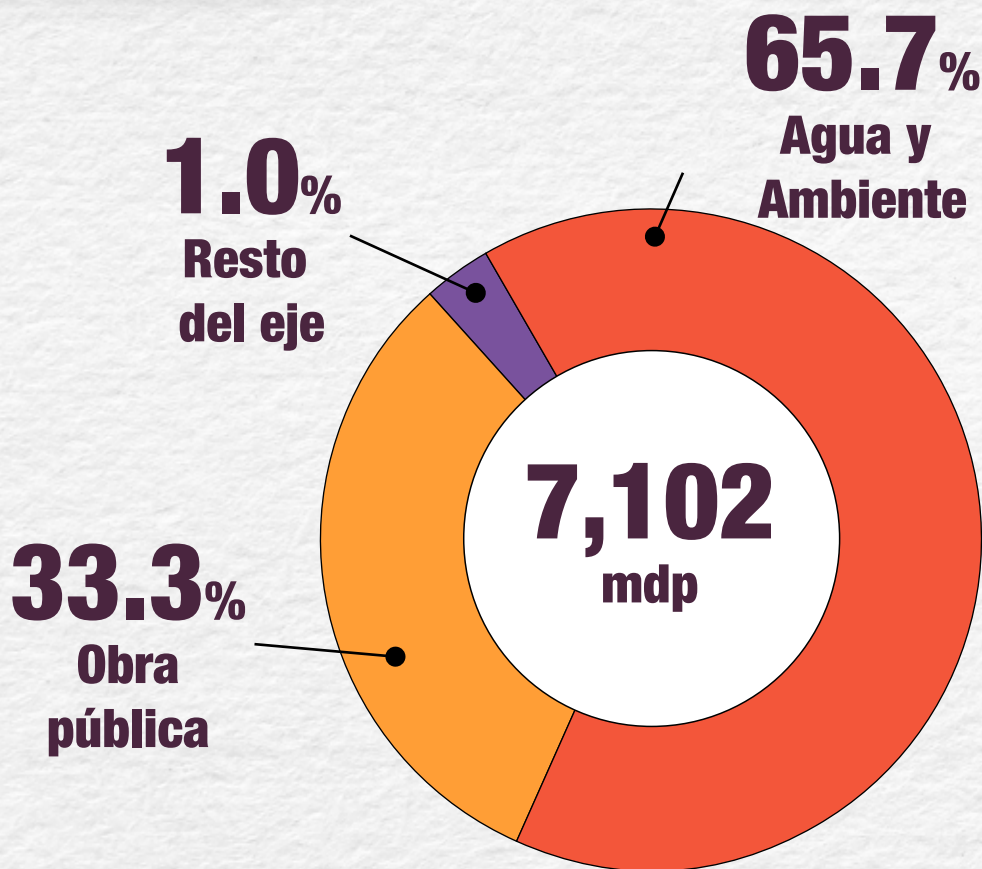

# Armonía



[presupuestoabierto.guanajuato.gob.mx](http://presupuestoabierto.guanajuato.gob.mx)

# 1

(Clasificación Administrativa)



**GUANAJUATO**  
GOBIERNO DE LA GENTE

Presupuesto  
de la Gente 2026

# ¿Quién gasta?

Ejes estratégicos

Eje Guanajuato es

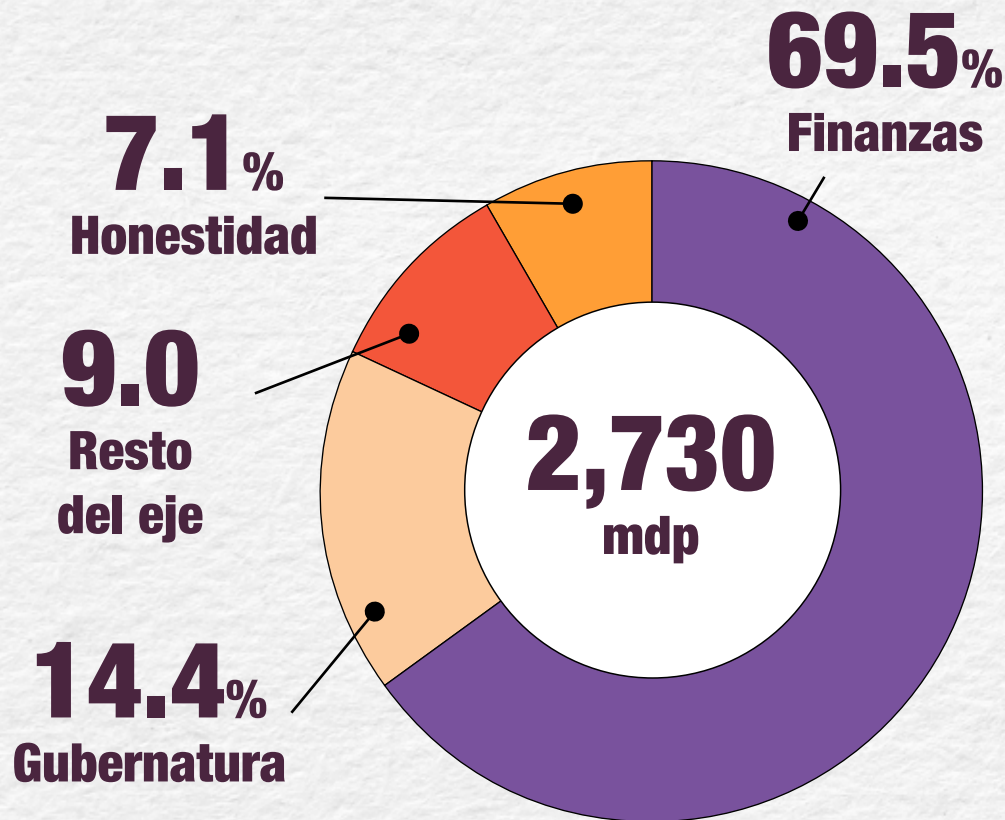

## Confianza



[presupuestoabierto.guanajuato.gob.mx](http://presupuestoabierto.guanajuato.gob.mx)



**GUANAJUATO**  
GOBIERNO DE LA GENTE

**Presupuesto  
de la Gente 2026**

# Porque rendir cuentas también es servir a la gente

En Guanajuato la transparencia no es un compromiso, es una forma de gobernar. Gracias al esfuerzo responsable de los recursos, hoy somos ejemplo nacional en prácticas de transparencia. Ejemplo de ello es el reconocimiento de la SHCP, con el 1.º lugar en PbR-SED.

## Continuaremos impulsando acciones como:

**Más información al alcance de la gente**, modernizaremos los sistemas de información para ofrecer más datos abiertos y accesibles.

**Más herramientas de información para todos**, transparencia que se ve, se entiende y se comparte.

**Con finanzas sanas  
y transparentes,  
cada peso cuenta**

[presupuestoabierto.guanajuato.gob.mx](http://presupuestoabierto.guanajuato.gob.mx)



# 2



**GUANAJUATO**  
GOBIERNO DE LA GENTE

## Presupuesto de la Gente 2026

(Clasificación  
Económica)

# ¿En qué se gasta?



[presupuestoabierto.guanajuato.gob.mx](http://presupuestoabierto.guanajuato.gob.mx)

# 2



**GUANAJUATO**  
GOBIERNO DE LA GENTE

## Presupuesto de la Gente 2026

(Clasificación por  
objeto de gasto)

# ¿Para qué se gasta?

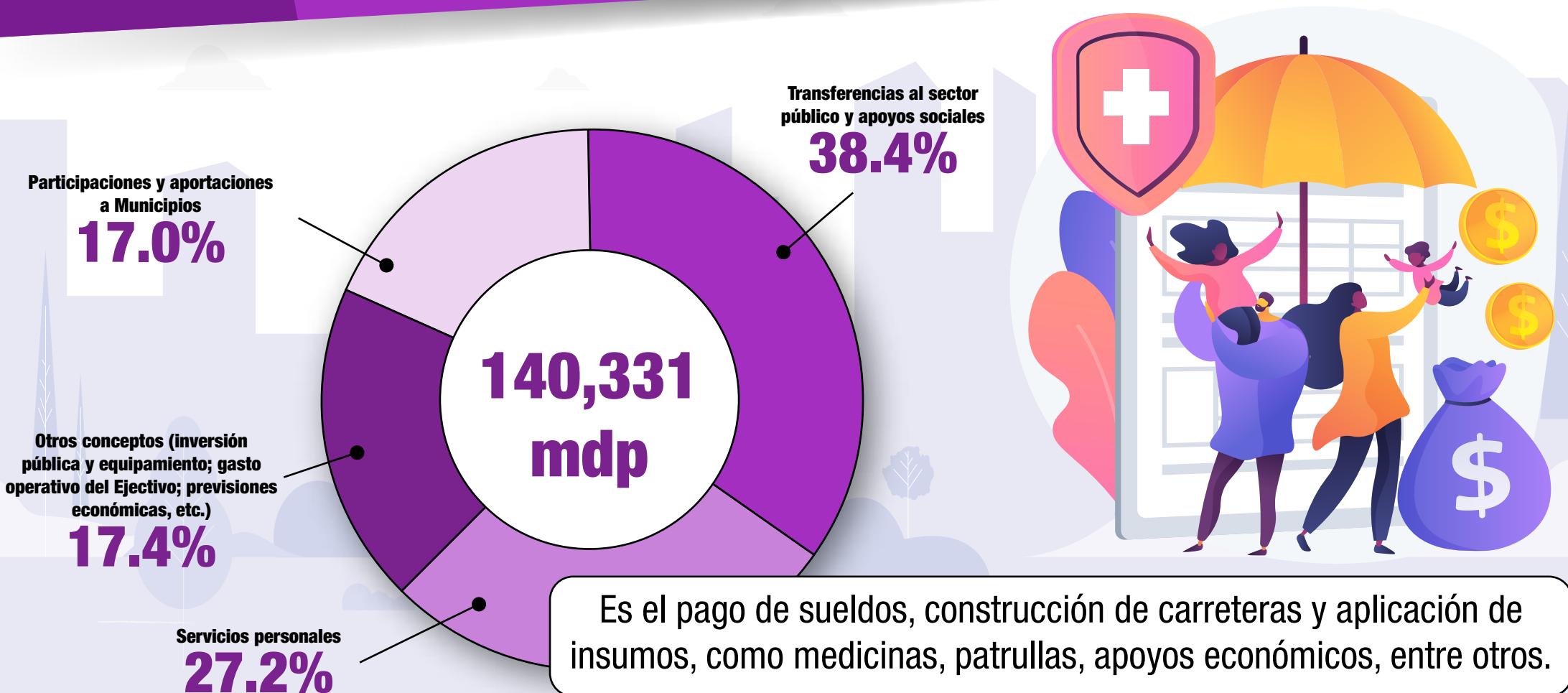

# 3



**GUANAJUATO**  
GOBIERNO DE LA GENTE

## Presupuesto de la Gente 2026

(Clasificación  
funcional)

# ¿Para qué se gasta?

Presenta el gasto público **según la naturaleza o finalidad de los servicios gubernamentales** brindados a la población.

### Gobierno

1 Recursos destinados para las acciones propias que el gobierno realiza.

**32,107**  
mdp

### Desarrollo Social

2 Recursos destinados para pagar los servicios sociales que la población necesita.

**75,749**  
mdp

### Desarrollo Económico

3 Promoción del desarrollo económico (agropecuario, industria, comercio, servicios, comunicaciones, etc.).

**5,992**  
mdp

### Otras

4 Transferencias a municipios y, en menor medida, pagos de la deuda.

**26,483**  
mdp

[presupuestoabierto.guanajuato.gob.mx](http://presupuestoabierto.guanajuato.gob.mx)

# 3



**GUANAJUATO**  
GOBIERNO DE LA GENTE

## Presupuesto de la Gente 2026

(Clasificación  
Programática)

# ¿Para qué se gasta?

Permite organizar en forma representativa y homogénea las asignaciones de recursos de los programas presupuestarios

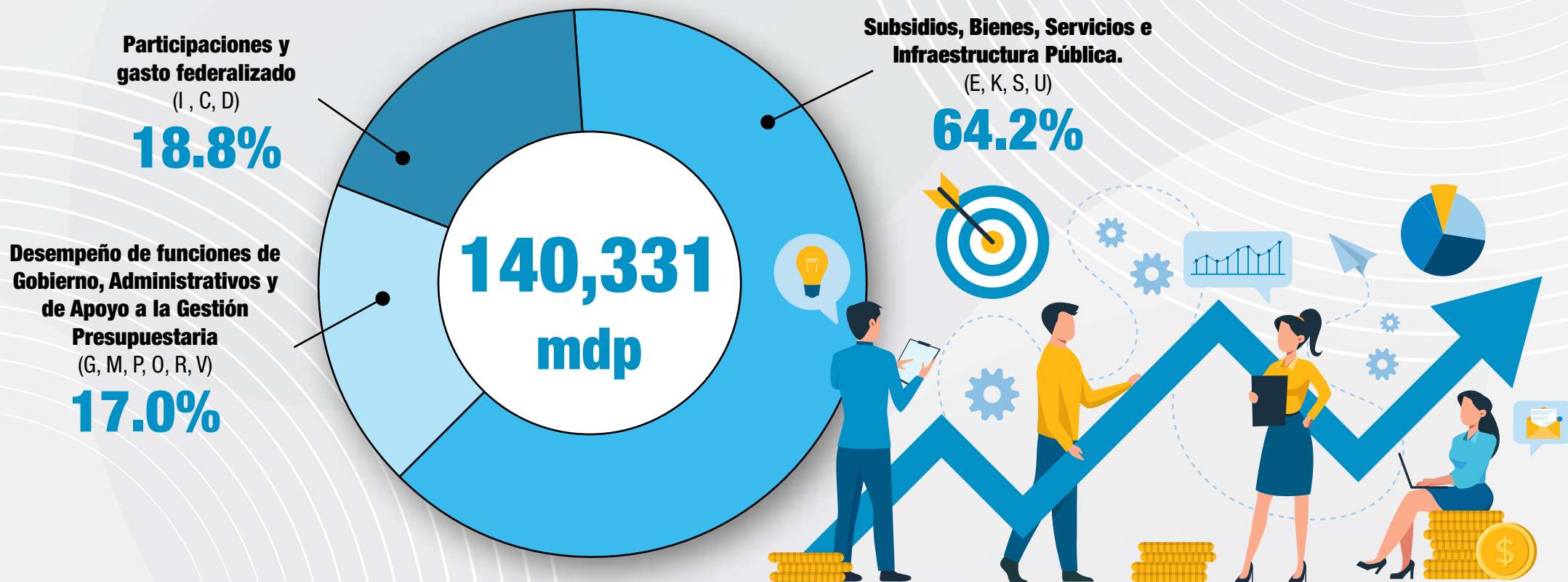

[presupuestoabierto.guanajuato.gob.mx](http://presupuestoabierto.guanajuato.gob.mx)



**GUANAJUATO**  
GOBIERNO DE LA GENTE

**Presupuesto  
de la Gente 2026**

# ¿Qué es el Gasto de operación e inversión?

El gasto público se clasifica en dos tipos:

## **Gasto de Operación 86%**

Son los recursos que se asignan a las **dependencias y entidades estatales, organismos autónomos y municipios** para que realicen sus funciones operativas.

## **Gasto de Inversión 14%**

Son los recursos que se destinan a rubros como infraestructura y equipamiento, así como acciones que tienen como propósito **incrementar la cobertura o calidad de un bien o servicio al público.**





**GUANAJUATO**  
GOBIERNO DE LA GENTE

# Presupuesto de la Gente 2026

La conceptualización, estructuración, valoración y priorización de los proyectos de inversión se realizan mediante procesos técnicos y estándares sustentados en las mejores prácticas internacionales





**GUANAJUATO**  
GOBIERNO DE LA GENTE

# Presupuesto de la Gente 2026

Guanajuato cuenta con un Modelo de Priorización de proyectos de inversión reconocido por expertos internacionales

Para el Presupuesto de Egresos 2026, el Modelo incorpora variables orientadas a la atención de desigualdades sociales y la promoción de la igualdad sustantiva

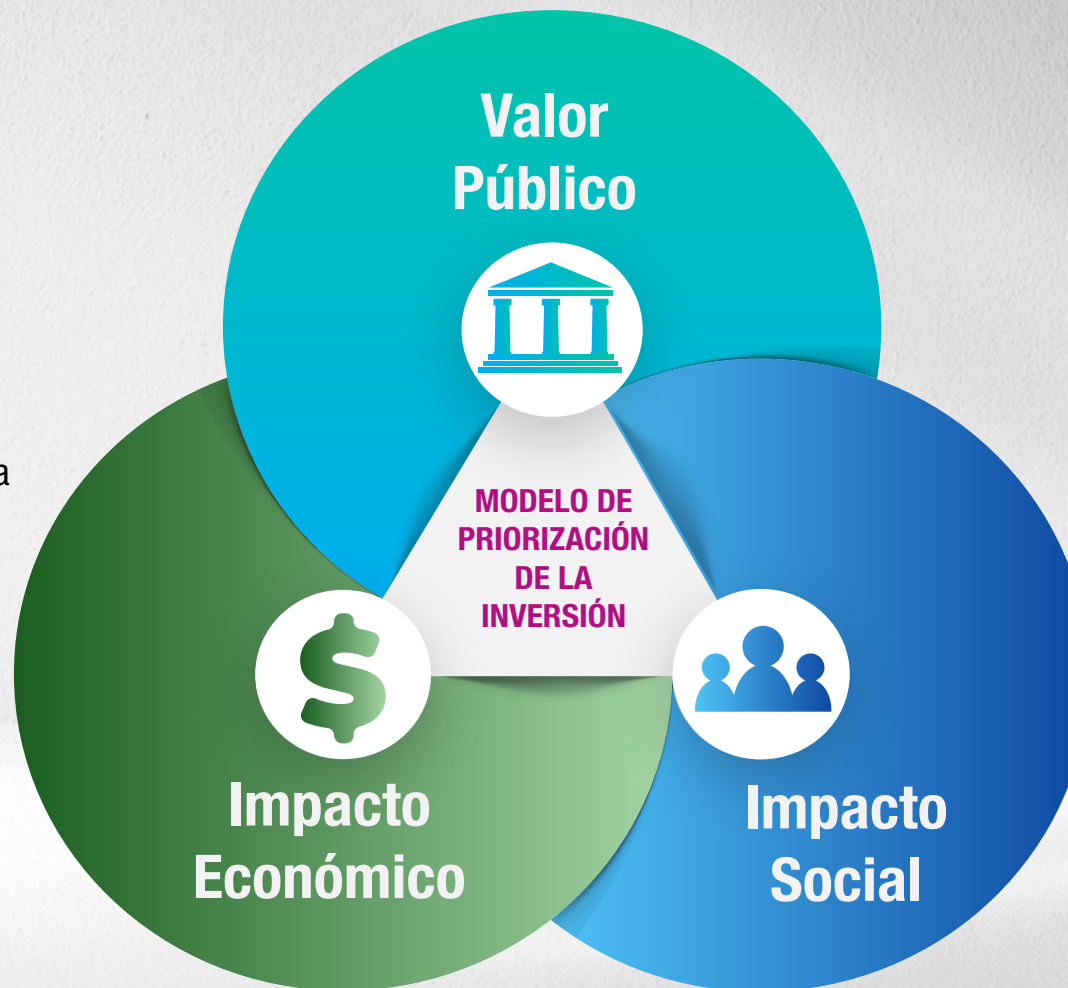

Asimismo, impulsa los proyectos de inversión que destacan por el uso eficiente de los recursos, su grado de preparación técnica y su desempeño óptimo



## El PEEG 2026 presenta un esquema de inversión responsable y de alto impacto social

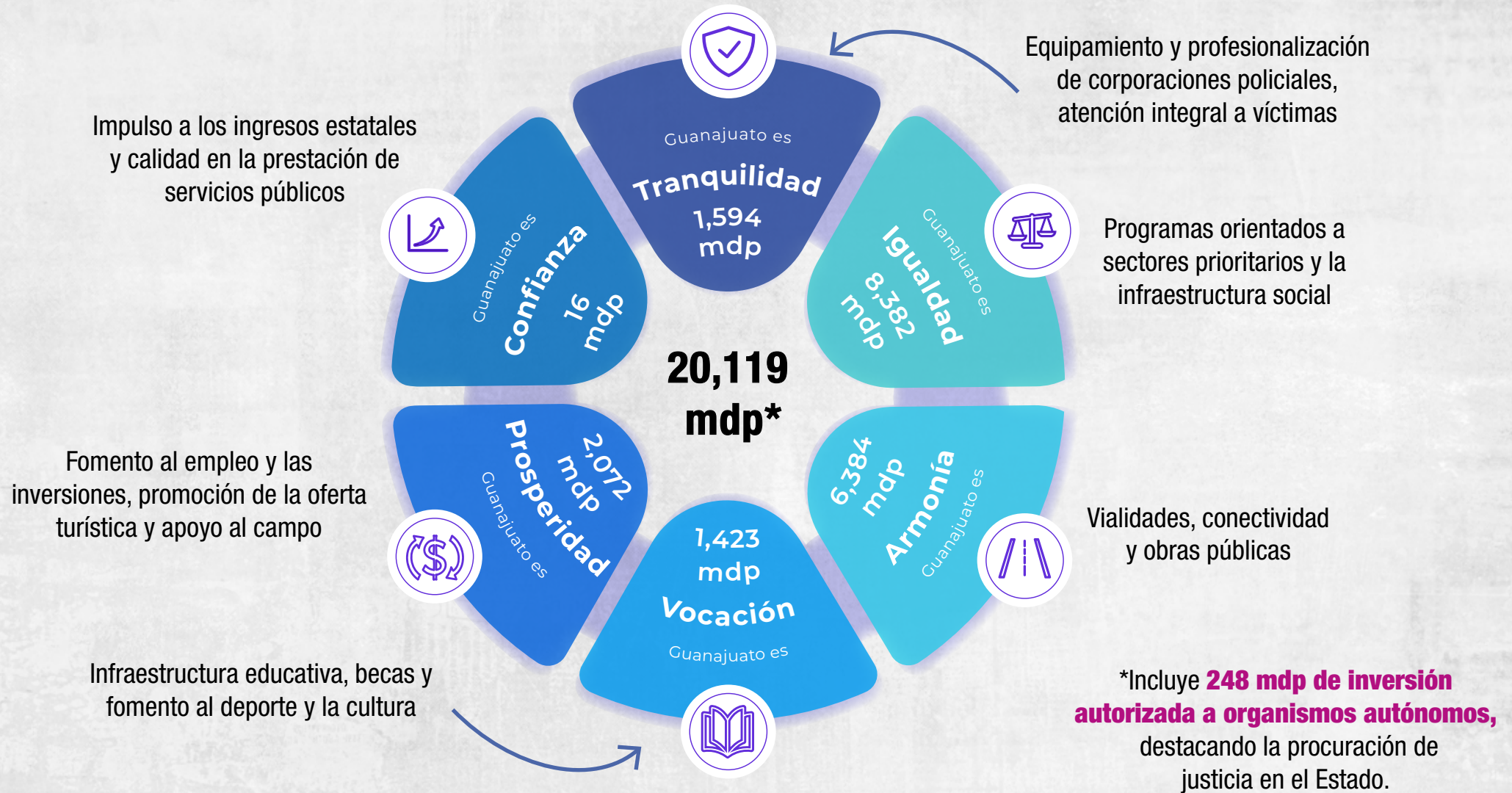



**GUANAJUATO**  
GOBIERNO DE LA GENTE

**Presupuesto  
de la Gente 2026**

## ¿Cómo se distribuye la inversión por región?

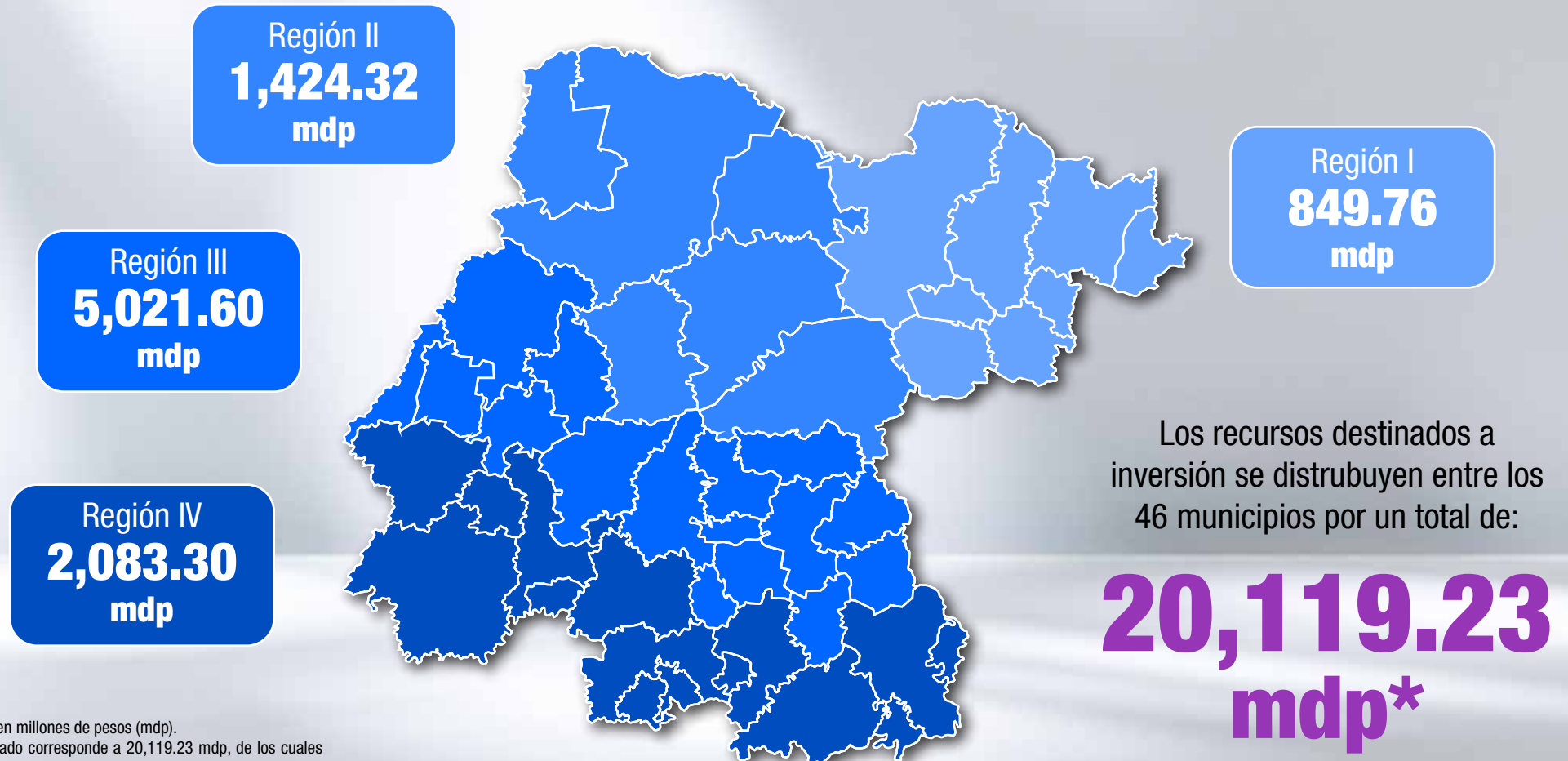

\*Cifras expresadas en millones de pesos (mdp).

La inversión del Estado corresponde a 20,119.23 mdp, de los cuales 8,000 mdp provenientes de Deuda Pública y 1,310.1 mdp de otras fuentes de financiamiento, se encuentran en proyectos que de acuerdo a su mecánica de operación se distribuyen en el transcurso del ejercicio, así como 1,430.15 mdp a programas que benefician a todo el Estado.

[presupuestoabierto.guanajuato.gob.mx](http://presupuestoabierto.guanajuato.gob.mx)



**GUANAJUATO**  
GOBIERNO DE LA GENTE

**Presupuesto  
de la Gente 2026**

# ¿Qué es la deuda pública?

Son financiamientos contratados por el estado para **impulsar proyectos de inversión pública** que abarcan la construcción, rehabilitación y equipamiento de:

**Escuelas,  
hospitales, caminos  
e infraestructura vial,  
entre otros**

[presupuestoabierto.guanajuato.gob.mx](http://presupuestoabierto.guanajuato.gob.mx)



**GUANAJUATO**  
GOBIERNO DE LA GENTE

**Presupuesto  
de la Gente 2026**

# ¿Qué es el gasto federalizado?

Son los **recursos que el Gobierno Federal transfiere a los estados y municipios** para contribuir con su desarrollo y fortalecimiento, a través de las Participaciones y Aportaciones

En 2026 se estima que se destine  
a los municipios un monto de:



Participaciones  
**59.6%**

**23,792**

**mdp**



Aportaciones  
**40.4% \***

\* No incluye participaciones estatales

[presupuestoabierto.guanajuato.gob.mx](http://presupuestoabierto.guanajuato.gob.mx)



**GUANAJUATO**  
GOBIERNO DE LA GENTE

**Presupuesto  
de la Gente 2026**

# ¿Qué uso le dan los municipios al gasto federalizado?

**40.4%**

## **Aportaciones:**

Son recursos etiquetados para el fortalecimiento financiero, infraestructura y seguridad pública de los habitantes del estado.

**59.6%**

## **Participaciones:**

Recursos no etiquetados, **se pueden ejercer de manera libre** por los municipios



**GUANAJUATO**  
GOBIERNO DE LA GENTE

**Presupuesto  
de la Gente 2026**

# ¿Cómo puedo participar?

Visita [presupuestoabierto.guanajuato.gob.mx](https://presupuestoabierto.guanajuato.gob.mx)

Diseñados para informarte de la manera más cercana sobre los resultados y desempeño de la política hacendaria del estado.



**Y entérate de toda la información, a través de las secciones que hemos diseñado para ti:**

- Buzón ciudadano
- Blog Transparencia Presupuestaria 360
- Presupuesto de la Gente
- Ingresos Presupuestarios
- Deuda Pública
- Presupuesto actual e histórico
- Programas presupuestarios
- Proyectos de inversión
- #RallyUniversitario

Usa y reutiliza la información, y difúndela en tu comunidad



## Estrategia Transparencia Presupuestaria 360

- Firma de convenio de colaboración con GIFT

2020

- Mejor práctica estatal (CONEVAL y INAI)
- 1er Rallye de Datos GTO

2021

- Reconocimiento INAI
- 3er Rallye de Datos GTO
- Nueva sección Deuda
- 1er Foro virtual TP360

2023

- 4to #Rallye Universitario
- Participación en foro NovaGob (NL)
- 2do Foro virtual TP360

2025

25 nov 2020

2022

2024

- Presupuesto Abierto Guanajuato disponible para toda la ciudadanía

- Integración a red de Consejeros GIFT
  - Plan de Acción 360
  - 2do Rallye de Datos GTO
- Nueva sección de Ingresos
  - Blog
  - Citación de CIEP

- Reconocimiento IACIP, Mentefactura y UTAPE





**GUANAJUATO**  
GOBIERNO DE LA GENTE

**Presupuesto  
de la Gente 2026**

# ¿Qué puedes hacer como ciudadano?

En Guanajuato los ciudadanos **contamos con diferentes mecanismos** donde podemos acceder a **la información sobre el desempeño y resultados** de la función pública:

Acceso a la información hacendaria

[presupuestoabierto.guanajuato.gob.mx](http://presupuestoabierto.guanajuato.gob.mx)

[finanzas.guanajuato.gob.mx](http://finanzas.guanajuato.gob.mx)

[transparencia.guanajuato.gob.mx](http://transparencia.guanajuato.gob.mx)

Participación social

[lplaneg.guanajuato.gob.mx/participacion social](http://lplaneg.guanajuato.gob.mx/participacion-social)

Contraloría social

[contraloriasocial.sh.guanajuato.gob.mx](http://contraloriasocial.sh.guanajuato.gob.mx)

**#Lainformaciónestuderecho**

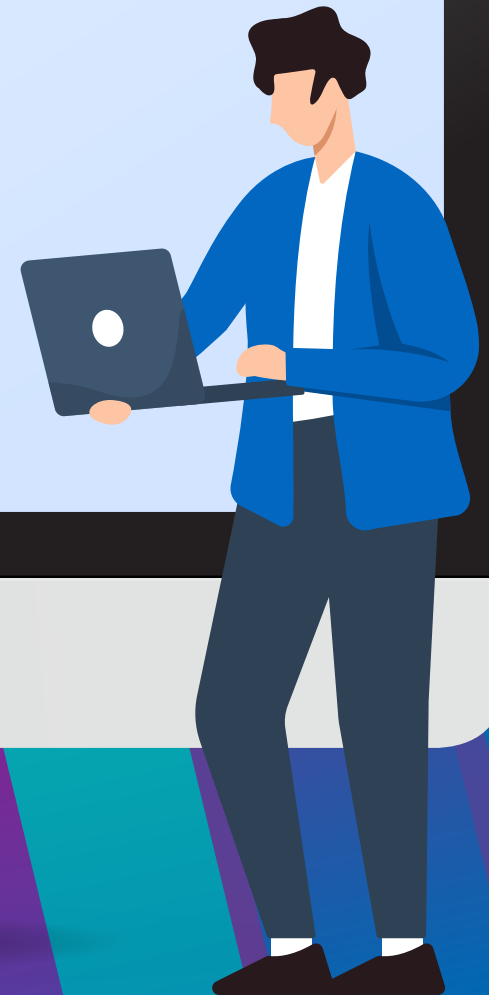



**GUANAJUATO**  
GOBIERNO DE LA GENTE

**Presupuesto  
de la Gente 2026**

# ¿Quieres saber más?

Visita el micrositio del **#PaqueteFiscal2026** y de **#PresupuestodelaGente** y entérate de toda la información sobre las finanzas públicas y las prioridades del gasto que nos permitirán seguir siendo el Gobierno de la Gente



[https://presupuestoabierto.guanajuato.gob.mx/  
presupuesto-gente](https://presupuestoabierto.guanajuato.gob.mx/presupuesto-gente)



[https://paquetesfiscales.guanajuato.gob.mx/  
paquetefiscal2026/public/paquete/autorizado](https://paquetesfiscales.guanajuato.gob.mx/paquetefiscal2026/public/paquete/autorizado)