



CONFIANZA

CENTRO DE EVALUACIÓN
Y CONTROL DE CONFIANZA

MANUAL DE CONTABILIDAD GUBERNAMENTAL

2025

Contenido

| | |
|---|-----|
| Finalidad | 4 |
| Objetivo | 4 |
| Alcance..... | 5 |
| Actualización | 5 |
| Resumen de contenido..... | 5 |
| Metodología..... | 6 |
| Marco Jurídico | 6 |
| Catálogo de Cuentas | 7 |
| Lista de Cuentas | 8 |
| Definición de las Cuentas..... | 39 |
| Instructivo de Cuentas..... | 58 |
| Generales | 59 |
| Detalladas..... | 59 |
| Guía Contabilizadora:..... | 79 |
| Estructura del formato:..... | 79 |
| Estados Financieros Básico | 93 |
| Estructura | 93 |
| Estados e Información Contable | 93 |
| Estado de Situación Financiera | 93 |
| Estado de Actividades | 94 |
| Estado de Variación en la Hacienda Pública | 96 |
| Estados e Informes Presupuestarios..... | 97 |
| Estado Analítico de Ingresos | 97 |
| Estado Analítico del Ejercicio del Presupuesto de Egreso..... | 98 |
| Estados Financieros Programáticos | 101 |
| Gasto por Categoría Programática | 101 |
| Formatos LDF | 102 |
| Transparencia Publicación de la información..... | 105 |
| Periodo de publicación | 105 |
| Permanencia Disponible..... | 105 |

| | |
|--|-----|
| Coordinación Institucional | 105 |
| Enlace Electrónico Institucional | 105 |
| Ligas Institucionales | 105 |
| Responsables..... | 105 |
| Matrices de Conversión: Ingreso, egreso y bienes | 106 |
| Matriz Devengado del Gasto | 107 |
| Matriz Pagado del Gasto | 108 |
| Matriz del Ingreso Devengado..... | 116 |
| Matriz del Ingreso Recaudado..... | 117 |

Finalidad

Objetivo

El presente Manual tiene como propósito mostrar la aplicación de los elementos, herramientas, métodos y procedimientos que señala la Ley, normativas y lineamientos que rigen la Contabilidad Gubernamental, obligatorios para registrar correctamente las operaciones financieras y económicas de manera sistematizada en tiempo real, para generar información financiera que servirá para presentar una Cuenta Pública clara y confiable.

Este manual es una guía que lo orienta a la optimización de las actividades contables, presupuestales y programáticas que conlleve al mejoramiento del trabajo realizado, con mayor calidad, validez y rapidez en la generación y entrega de información, contribuyendo al control interno del Centro y disminuir el riesgo que pueda existir, así como mostrar en un solo documento los elementos del sistema contable que señala la Ley de Contabilidad Gubernamental, las herramientas y métodos necesarios para registrar correctamente las operaciones financieras; así como establecer las bases normativas y técnicas bajo las cuales se estableció el modelo de contabilidad del ente público, además de facilitar el entendimiento de la estructura contable y presupuestal con sus respectivos procedimientos de registro, así como de la de la información y los estados contables, presupuestarios, programáticos y económicos que se generan. Con referencia a la Ley General de Contabilidad Gubernamental, LGCG, en su artículo 20 indica "Los entes públicos deberán contar con manuales de contabilidad, así como con otros instrumentos contables que defina el consejo."

Así mismo la LGCG, en su artículo 4, fracción XXII, nos define: "Manuales de contabilidad: los documentos conceptuales, metodológicos y operativos que contienen, como mínimo, su finalidad, el marco jurídico, lineamientos técnicos y el catálogo de cuentas, y la estructura básica de los principales estados financieros a generarse en el sistema"

Aunado, el CONAC como órgano rector de la armonización contable publicó en el DOF de fecha 22 de noviembre de 2010 la estructura general del Manual de Contabilidad, y a partir de esta fecha se sigue actualizando en su contenido.

Este Manual pretende facilitar el registro, generación y la fiscalización de la información financiera; en general, contribuir a medir la eficacia, economía y eficiencia del Ente Público para cumplir con lo dispuesto en la LGCG, Ley de Disciplina Financiera de la Entidades Federativa y Municipios, como para la Ley General de Transparencia y Acceso a la Información Pública.

Alcance

El presente Manual de Contabilidad solo es aplicable a la estructura interna de este Ente Público y a sus unidades administrativas que existen y/o puedan crearse de acuerdo a su reglamento interior.

Actualización

El presente Manual de Contabilidad se actualizará de acuerdo a las reformas que sean publicadas en el DOF, procedimientos de registro o que algún estado financiero lo amerite por su importancia relativa.

Resumen de contenido

El presente Manual de Contabilidad está conformado por:

Marco Jurídico: Se enuncia las principales leyes, reglamentos y disposiciones administrativas que son aplicables al ente público en su competencia federal, estatal y municipal.

Catálogo de Cuentas: Se establece la esencia de la contabilidad gubernamental, es decir su estructura definida en la Lista de Cuentas y su respectivos instructivos de cuenta generales o detallado que posibilitan los procedimientos de registro expresados en la Guía Contabilizadora y su Instructivo de manejo de cuentas.

Estructura básica de los principales Estados Financieros (emitidos por el CONAC): Se establece la estructura, formato y contenido de la información financiera a generar; se incluye las características de la información a difundir en materia de transparencia de la contabilidad gubernamental.

Se establece la información financiera, la información de la Cuenta Pública y la información básica para la Consolidación.

Se agrega la generación de información de disciplina financiera.

Matrices de Conversión: Se muestran la tabla de relaciones entre Plan de Cuentas y los Clasificadores por Objeto del Gasto, por Tipo de Gasto o el Clasificador por Rubro de Ingresos, que permite que toda transacción registrada en los distintos momentos del ejercicio presupuestario, se transforme en un asiento de partida doble en la contabilidad general.

Metodología

Para la elaboración del presente Manual de Contabilidad se estableció el contenido mínimo de acuerdo la norma de contabilidad gubernamental (artículo 20 de la Ley General de Contabilidad Gubernamental y los Acuerdos del CONAC), y se detalló el contenido específico a integrar que facilitara el aprendizaje del usuario de la información financiera de la contabilidad gubernamental.

Marco Jurídico

Constitución Política de los Estados Unidos Mexicanos

Constitución Política del Estado de Guanajuato

Ley General de Contabilidad Gubernamental

Ley de Disciplina Financiera de las Entidades Federativas y Municipios

Ley de Fiscalización Superior del Estado de Guanajuato

Publicaciones Oficiales del CONAC en actualizaciones al Manual de Contabilidad Gubernamental

Ley General de Responsabilidades Administrativas

Ley Federal del Presupuesto y Responsabilidad Hacendaria

Ley para el Ejercicio y Control de los Recursos Públicos para el Estado y los municipios de Guanajuato

Ley de Responsabilidades Administrativas para el Estado de Guanajuato

Ley de Hacienda para el Estado de Guanajuato

Ley de Ingresos para el Estado de Guanajuato para el ejercicio fiscal del año 2025

Ley del Presupuesto General de Egresos del Estado de Guanajuato para el Ejercicio Fiscal del ejercicio 2025

Catálogo de Cuentas

En referencia a la Ley General de Contabilidad Gubernamental, en su artículo 4 y el Acuerdo por el que se emite el Manual de Contabilidad Gubernamental se puede extraer las siguiente definiciones y conceptos:

- **Catálogo de cuentas:** El documento técnico integrado por la lista de cuentas, los instructivos de manejo de cuentas y las guías contabilizadoras.
- **Plan de cuentas:** Es el documento en el que se definirán los dos primeros agregados a los que deberán alinearse las listas de cuentas que formularán los entes públicos.
- **Lista de cuentas:** La relación ordenada y detallada de las cuentas contables, mediante la cual se clasifican el activo, pasivo y hacienda pública o patrimonio, los ingresos y gastos públicos, y cuentas denominadas de orden o memoranda.
- **Instructivo de manejo de cuentas:** Se dan a conocer las instrucciones para el manejo de cada una de las cuentas que componen el Plan de Cuentas.

Su contenido determina las causas por las cuales se puede cargar o abonar, si la operación a registrar está automáticamente relacionada con los registros del ejercicio del presupuesto o no, las cuentas que operarán contra las mismas en el sistema por partida doble, el listado de Subcuentas con su respectiva codificación, la forma de interpretar los saldos; y, en general, todo lo que facilita el uso y la interpretación uniforme de las cuentas que conforman los estados contables.

- **Guías contabilizadoras:** Su propósito es orientar el registro de las operaciones contables a quienes tienen la responsabilidad de su ejecución, así como para todos aquellos que requieran conocer los criterios que se utilizan en cada operación. En dichas guías los registros se ordenan por proceso administrativo/financiero y se muestra en forma secuencial los asientos contables que se deben realizar en sus principales etapas.

Lista de Cuentas

Es la relación ordenada y detallada de las cuentas contables, mediante las cuales se clasifican el activo, pasivo y hacienda pública o patrimonio, los ingresos y gastos públicos y cuentas de orden o memoranda. La lista de cuentas tiene alineación con el plan de cuentas nacional emitido por el CONAC y este a su vez atiende a las matrices de conversión para todas aquellas operaciones que tienen afectación contable y presupuestal.

La lista de cuentas es el vínculo entre los clasificadores presupuestarios del gasto y del ingreso y su objetivo es proporcionar los elementos necesarios para contabilizar las operaciones que realicen la Contabilidad de la Universidad Tecnológica de León que permitirá obtener información útil, garantizar el control del patrimonio y medir la gestión pública financiera y contribuir a la transparencia y rendición de cuentas.

Par establecer la "Lista de Cuentas" se apega al artículo 37 de la LGCG: "Para el registro de las operaciones presupuestarias y contables, los entes públicos deberán ajustarse a sus respectivos catálogos de cuentas, cuyas listas de cuentas estarán alineadas, tanto conceptualmente como en sus principales agregados, al plan de cuentas que emita el consejo. Para tal propósito, se tomarán en consideración las necesidades de administración financiera de los entes públicos, así como las de control y fiscalización."

El código de cuentas ha sido diseñado con la finalidad de establecer una clasificación, flexible, ordenada y pormenorizada de las cuentas de mayor y de las subcuentas que se debe utilizar para el registro contable de las operaciones del ente público. La estructura presentada en este documento, permite formar agrupaciones que van de conceptos generales a particulares, el cual se conforma de 5 niveles de clasificación.

| Primer Agregado | |
|------------------|-------------------------------|
| Género | 1 Activo |
| Grupo | 1.1 Activo Circulante |
| Rubro | 1.1.1 Efectivo y Equivalentes |
| Segundo Agregado | |
| Cuenta | 1.1.1.1 Efectivo |

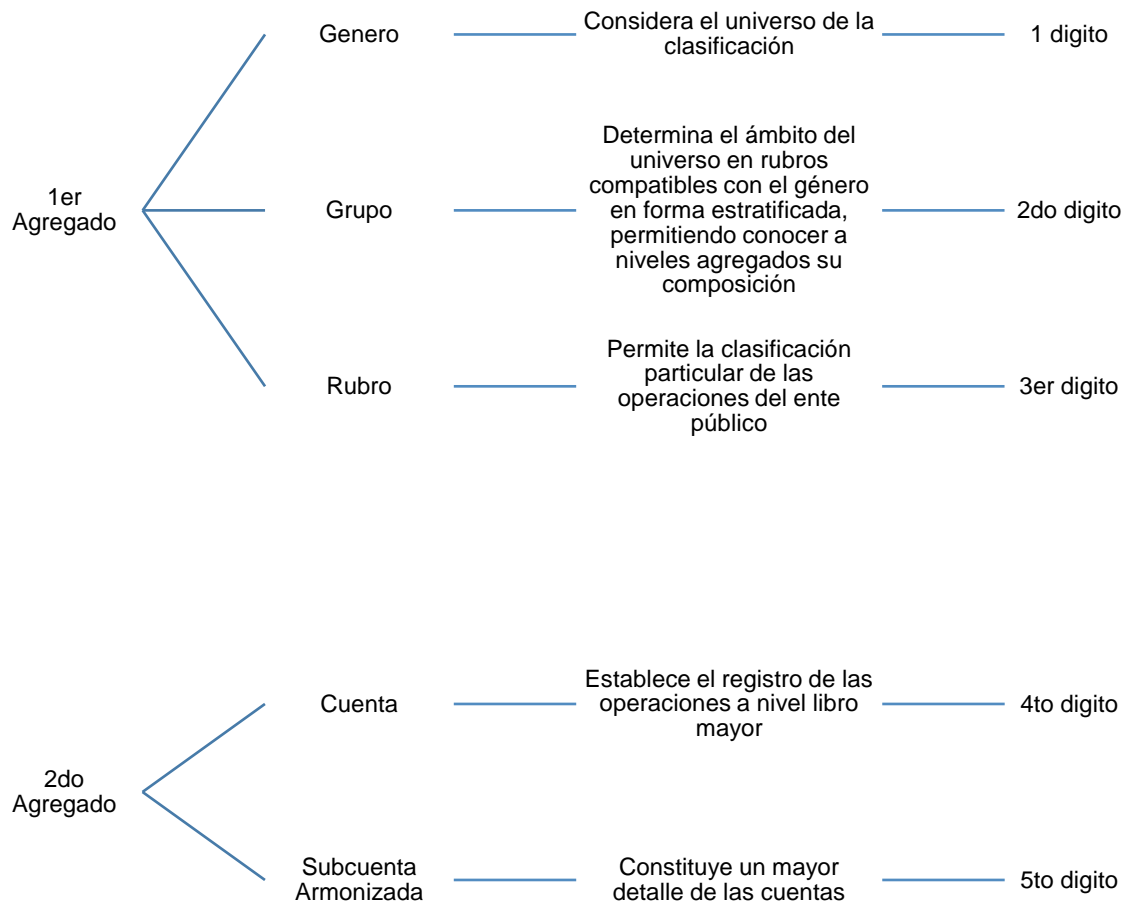

En referencia a la subcuenta armonizada esta será aprobada, por la unidad administrativa o instancia competente en materia de Contabilidad Gubernamental de cada orden de gobierno, quienes autorizarán la desagregación del Plan de Cuentas de acuerdo a sus necesidades, a partir de la estructura básica que se está presentando, con excepción de las señaladas al final de este capítulo en la “Relación Contable/Presupuestaria”, necesarias para la interrelación con los clasificadores presupuestarios.

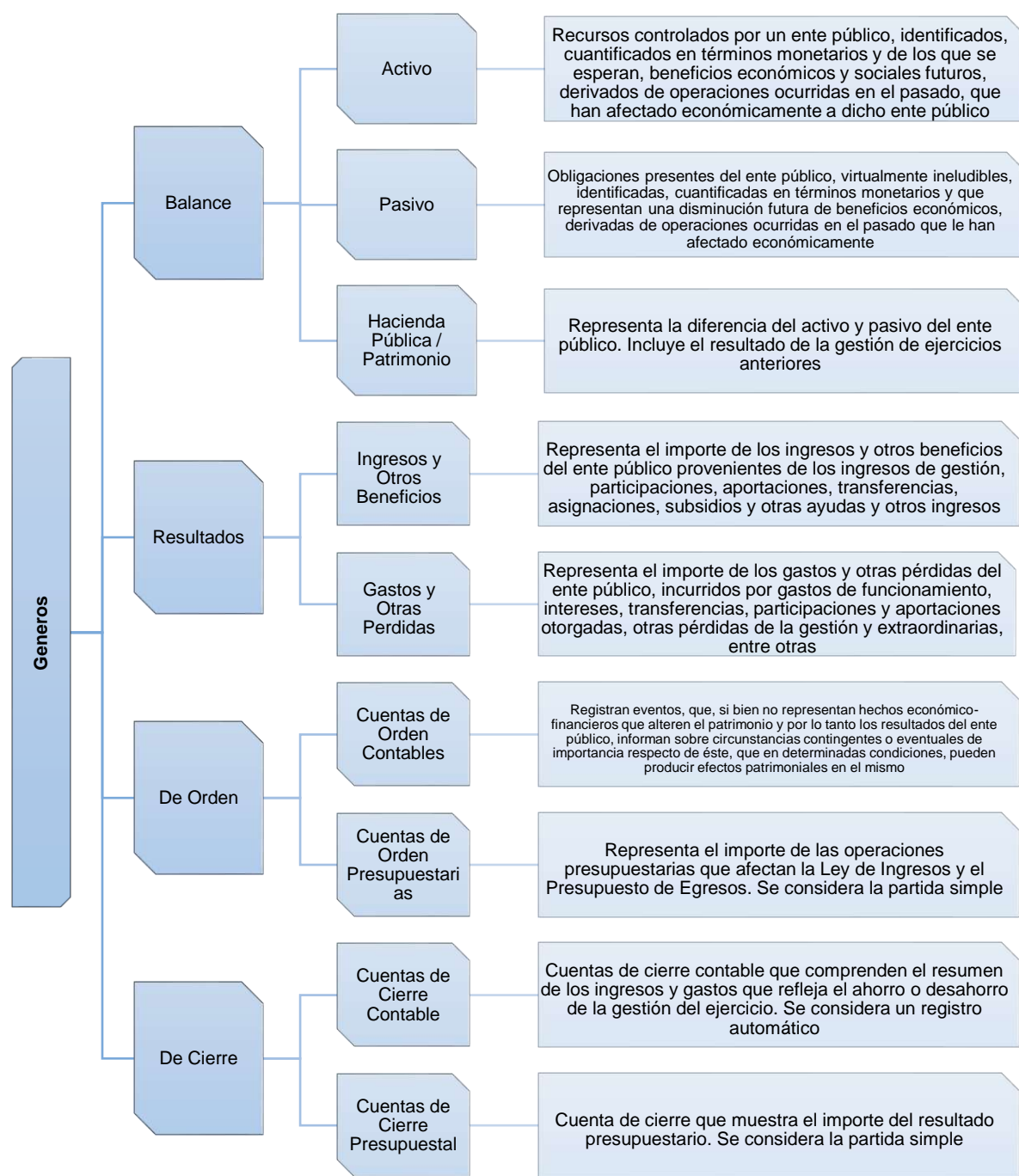

Para alinear la Lista de Cuentas al Plan de Cuentas se detalla una **Sub-cuenta**: Necesidades internas. (10 dígitos)

| | 1er Agregado | | 2do Agregado | | | Descripción | |
|------------------|--------------|-------|--------------|--------|--------|-------------|-----------------------|
| | Genero | Grupo | Rubro | Cuenta | Subcta | Propia | |
| Plan de Cuentas | 1 | | | | | | Activo |
| | 1 | 2 | | | | | No Circulante |
| | 1 | 2 | 4 | | | | Bienes Muebles |
| | 1 | 2 | 4 | 1 | | | Mobiliario y Eq Admon |
| | 1 | 2 | 4 | 1 | 3 | | Equipo de computo |
| Lista de Cuentas | 1 | 2 | 4 | 1 | 3 | 51510 | Computadoras |

Con esta estructura se diseñó una Lista de Cuentas (10 dígitos) alineada al Plan de Cuentas del CONAC (5 dígitos), cuando el PC no indica el 4to o 5to dígito se optó por un "cero" como comodín.

Además para dar cumplimiento al artículo 40 de la LGCG el cual señala que las , "...transacciones presupuestarias y contables generarán el registro automático y por única vez de las mismas en los momentos contables correspondientes," así como el artículo 41 de la LGCG "Para el registro único de las operaciones presupuestarias y contables, los entes públicos dispondrán de clasificadores presupuestarios, listas de cuentas y catálogos de bienes o instrumentos similares que permitan su interrelación automática", ambos de la Ley de Contabilidad, la desagregación de las siguientes cuentas es obligatoria para todos los entes públicos. Es por ello necesario establecer una interrelación automática de Clasificadores a la Lista de Cuentas, por lo tanto, es necesario establecer la matriz de LC-CRI y LC-COG, la cual se detalla a continuación en relación LC-CRI/COG.

Manual de Contabilidad Gubernamental

Centro de Evaluación y Control de Confianza del Estado de Guanajuato

| Género | Grupo | Rubro | Cuenta | Subcu | Cta.mayor | Texto breve | CRI | COG | CTG |
|--------|-------|-------|--------|-------|------------|------------------------------|-----|-----|-----|
| 1 | 0 | 0 | 0 | 0 | 100000000 | ACTIVO | | | |
| 1 | 1 | 0 | 0 | 0 | 110000000 | ACTIVO CIRCULANTE | | | |
| 1 | 1 | 1 | 0 | 0 | 111000000 | EFFECTIVO Y EQUIVALEN | | | |
| 1 | 1 | 1 | 1 | 0 | 111100000 | EFFECTIVO | | | |
| 1 | 1 | 1 | 1 | 1 | 1111101001 | CAJA | | | |
| 1 | 1 | 1 | 1 | 2 | 1111201001 | FONDO FIJO | | | |
| 1 | 1 | 1 | 1 | 2 | 1111201002 | FONDO FIJO | | | |
| 1 | 1 | 1 | 2 | 0 | 111200000 | BANCOS TESORERÍA | | | |
| 1 | 1 | 1 | 2 | 0 | 111201000 | BANAMEX | | | |
| 1 | 1 | 1 | 2 | 0 | 1112017199 | AJUSTE POR TC | | | |
| 1 | 1 | 1 | 2 | 0 | 111202000 | BANCOMER S.A. | | | |
| 1 | 1 | 1 | 2 | 0 | 1112020010 | BBVAB 0191264672 | | | |
| 1 | 1 | 1 | 2 | 0 | 1112020011 | BBVAB 0191264672 I | | | |
| 1 | 1 | 1 | 2 | 0 | 1112020012 | BBVAB 0191264672 E | | | |
| 1 | 1 | 1 | 2 | 0 | 1112020020 | BBVAB 0104990013 | | | |
| 1 | 1 | 1 | 2 | 0 | 1112020030 | BBVAB 0112682850 | | | |
| 1 | 1 | 1 | 2 | 0 | 1112020040 | BBVAB 0114616146 | | | |
| 1 | 1 | 1 | 2 | 0 | 1112020050 | BBVAB 0116260411 | | | |
| 1 | 1 | 1 | 2 | 0 | 1112020060 | BBVAB 0118100632 | | | |
| 1 | 1 | 1 | 2 | 0 | 1112020070 | BBVAB0119751092 ESTA | | | |
| 1 | 1 | 1 | 2 | 0 | 1112020080 | BBVAB0122109948ESTAT | | | |
| 1 | 1 | 1 | 2 | 0 | 1112020090 | BBVAB0122452650 PROP | | | |
| 1 | 1 | 1 | 2 | 0 | 1112020100 | BBVAB0124277244 ESTATAL 2025 | | | |
| 1 | 1 | 1 | 2 | 1 | 1112102001 | BANCO | | | |
| 1 | 1 | 1 | 2 | 1 | 1112102002 | BANCO | | | |
| 1 | 1 | 1 | 2 | 1 | 1112102003 | BANCOMER 0179877304 | | | |
| 1 | 1 | 1 | 2 | 1 | 1112102004 | BANCOMER 0188805008 | | | |
| 1 | 1 | 1 | 2 | 1 | 1112102005 | BANCOMER 0189359400 | | | |
| 1 | 1 | 1 | 2 | 1 | 1112102006 | BANCOMER 0189359613 | | | |
| 1 | 1 | 1 | 2 | 1 | 1112102007 | BANCOMER 0189365117 | | | |
| 1 | 1 | 1 | 2 | 1 | 1112102009 | BANCOMER 0192290928 | | | |
| 1 | 1 | 1 | 2 | 1 | 1112102010 | BANCOMER 0193430790 | | | |
| 1 | 1 | 1 | 2 | 1 | 1112102012 | BANCOMER 0194895770 | | | |
| 1 | 1 | 1 | 2 | 1 | 1112102013 | BANCOMER 0195526272 | | | |
| 1 | 1 | 1 | 2 | 1 | 1112102014 | BANCOMER 0198059373 | | | |
| 1 | 1 | 1 | 2 | 1 | 1112102015 | BANCOMER 0101061631 | | | |
| 1 | 1 | 1 | 2 | 1 | 1112102016 | BANCOMER 0101061631 | | | |
| 1 | 1 | 1 | 2 | 1 | 1112102017 | BANCOMER 0198059497 | | | |
| 1 | 1 | 1 | 2 | 1 | 1112102018 | BANCOMER 0103783847 | | | |
| 1 | 1 | 1 | 2 | 1 | 1112102020 | BANCOMER 0107049870 | | | |
| 1 | 1 | 1 | 2 | 1 | 1112102021 | BANCOMER 010100935 | | | |
| 1 | 1 | 1 | 2 | 1 | 1112102022 | BANCOMER 0110606278 | | | |
| 1 | 1 | 1 | 2 | 1 | 111210203 | BANCOMER libre | | | |
| 1 | 1 | 1 | 2 | 1 | 1112103001 | BANORTE 0806276216 P | | | |
| 1 | 1 | 1 | 2 | 1 | 1112103002 | BANORTE 0806276225 P | | | |
| 1 | 1 | 1 | 2 | 1 | 1112103003 | BANORTE 0675412199 | | | |
| 1 | 1 | 1 | 2 | 1 | 1112106001 | BAJIO 5454608 FASP 2 | | | |
| 1 | 1 | 1 | 2 | 1 | 1112106002 | BAJIO 5454087 ING PR | | | |
| 1 | 1 | 1 | 2 | 1 | 1112106003 | BAJIO 81371430101 ES | | | |
| 1 | 1 | 1 | 3 | 0 | 111300000 | BANCOS DEPEND/OTROS | | | |
| 1 | 1 | 1 | 4 | 0 | 111400000 | INVERSIONES TEMPORAL | | | |
| 1 | 1 | 1 | 5 | 0 | 111500000 | FONDOS CON AFECTACIÓ | | | |
| 1 | 1 | 1 | 6 | 0 | 111600000 | DEPÓSITOS FONDOS DE | | | |
| 1 | 1 | 1 | 9 | 0 | 111900000 | OTROS EFFECTIVOS Y EQ | | | |
| 1 | 1 | 2 | 0 | 0 | 112000000 | DERECHOS A RECIBIR E | | | |
| 1 | 1 | 2 | 1 | 0 | 112100000 | INVER FINANCIERAS CP | | | |
| 1 | 1 | 2 | 1 | 1 | 1121102001 | INVERSION CORTO PLAZ | | | |
| 1 | 1 | 2 | 1 | 1 | 1121102002 | BANCOMER 0150009318 | | | |
| 1 | 1 | 2 | 1 | 1 | 1121102003 | BANCOMER 0179877304 | | | |
| 1 | 1 | 2 | 1 | 1 | 1121102005 | BANCOMER 0189359400 | | | |
| 1 | 1 | 2 | 1 | 1 | 1121102006 | BANCOMER 0189359613 | | | |

Manual de Contabilidad Gubernamental
Centro de Evaluación y Control de Confianza del Estado de Guanajuato

| | | | | | | | | | |
|---|---|---|---|---|------------|----------------------|--|--|--|
| 1 | 1 | 2 | 1 | 1 | 1121102007 | BANCOMER 0189365117 | | | |
| 1 | 1 | 2 | 1 | 1 | 1121102008 | INV BANCOMER 0191264 | | | |
| 1 | 1 | 2 | 1 | 1 | 1121102009 | BANCOMER 0192290928 | | | |
| 1 | 1 | 2 | 1 | 1 | 1121102011 | BANCOMER 01944386636 | | | |
| 1 | 1 | 2 | 1 | 1 | 1121102012 | BANCOMER 0194895770 | | | |
| 1 | 1 | 2 | 1 | 1 | 1121102013 | BANCOMER 0195526272 | | | |
| 1 | 1 | 2 | 1 | 1 | 1121102014 | INV BANCOMER 0198059 | | | |
| 1 | 1 | 2 | 1 | 1 | 1121102015 | INV BANCOMER 0101061 | | | |
| 1 | 1 | 2 | 1 | 1 | 1121102017 | INV BANCOMER 019805 | | | |
| 1 | 1 | 2 | 1 | 1 | 1121102018 | INV BANCOMER 0103783 | | | |
| 1 | 1 | 2 | 1 | 1 | 1121102019 | INV BANCOMER 0104990 | | | |
| 1 | 1 | 2 | 1 | 1 | 1121102021 | INV BANCOMER 0101009 | | | |
| 1 | 1 | 2 | 1 | 1 | 1121102022 | INV BANCOMER 0111361 | | | |
| 1 | 1 | 2 | 1 | 1 | 1121102023 | INV BBVA 2062015145 | | | |
| 1 | 1 | 2 | 1 | 1 | 1121106001 | INVERSION CORTO PLAZ | | | |
| 1 | 1 | 2 | 1 | 1 | 1121190001 | ACTINVER 1075188 INV | | | |
| 1 | 1 | 2 | 2 | 0 | 1122000000 | CTAS POR COBRAR A CP | | | |
| 1 | 1 | 2 | 2 | 1 | 1122102001 | CUENTAS POR COBRAR P | | | |
| 1 | 1 | 2 | 2 | 1 | 1122102002 | DOCUMENTOS POR COBRA | | | |
| 1 | 1 | 2 | 2 | 1 | 1122102011 | CXC MINIST (SFlyA) | | | |
| 1 | 1 | 2 | 2 | 1 | 1122102012 | CXC PROPIOS ENTE | | | |
| 1 | 1 | 2 | 2 | 1 | 1122102013 | CXC REC FEDERALES | | | |
| 1 | 1 | 2 | 2 | 1 | 1122102014 | CXC REC MUNICIPALES | | | |
| 1 | 1 | 2 | 2 | 1 | 1122102015 | CXC REC INTERINSTITU | | | |
| 1 | 1 | 2 | 2 | 6 | 1122602001 | CUENTAS POR COBRAR A | | | |
| 1 | 1 | 2 | 2 | 9 | 1122902001 | OTRAS CUENTAS POR CO | | | |
| 1 | 1 | 2 | 2 | 9 | 1122902002 | PRESTAMOS PAGADOS PO | | | |
| 1 | 1 | 2 | 3 | 0 | 1123000000 | DEUDORES DIV POR C | | | |
| 1 | 1 | 2 | 3 | 1 | 1123101001 | GTOS POR COMPROBAR | | | |
| 1 | 1 | 2 | 3 | 1 | 1123101002 | GTOS A RESERVA DE CO | | | |
| 1 | 1 | 2 | 3 | 1 | 1123102001 | FUNCIONARIOS Y EMPL | | | |
| 1 | 1 | 2 | 3 | 1 | 1123102002 | DESCUENTOS NOMINA | | | |
| 1 | 1 | 2 | 3 | 1 | 1123102209 | IEPS AL 50% ALCOHO | | | |
| 1 | 1 | 2 | 3 | 1 | 1123102210 | IEPS AL 26.50% CER | | | |
| 1 | 1 | 2 | 3 | 1 | 1123103101 | IVA ACREDITABLE | | | |
| 1 | 1 | 2 | 3 | 1 | 1123103105 | IVA POR ACREDITAR | | | |
| 1 | 1 | 2 | 3 | 1 | 1123103211 | SALDOS A FAVOR IEPS | | | |
| 1 | 1 | 2 | 3 | 1 | 1123103301 | SUBSIDIO AL EMPLEO | | | |
| 1 | 1 | 2 | 3 | 1 | 1123103401 | IDE RETENIDO POR DEP | | | |
| 1 | 1 | 2 | 3 | 1 | 1123103402 | IDE EN DECRETO REGFI | | | |
| 1 | 1 | 2 | 3 | 1 | 1123104101 | IVA EN TRAMITE DE DE | | | |
| 1 | 1 | 2 | 3 | 1 | 1123104201 | IEPS EN TRAMITE DE D | | | |
| 1 | 1 | 2 | 3 | 1 | 1123104301 | IMPUESTO A CARGO DEL | | | |
| 1 | 1 | 2 | 3 | 1 | 1123104401 | IDE EN TRAMITE DE DE | | | |
| 1 | 1 | 2 | 3 | 1 | 1123106001 | OTROS DEUDORES DIVER | | | |
| 1 | 1 | 2 | 4 | 0 | 1124000000 | ING POR RECUPERAR CP | | | |
| 1 | 1 | 2 | 4 | 0 | 1124010000 | IVA ACREDITABLE | | | |
| 1 | 1 | 2 | 4 | 0 | 1124020000 | IEPS ACREDITABLE | | | |
| 1 | 1 | 2 | 4 | 0 | 1124030000 | SUBSIDIO AL EMPLEO | | | |
| 1 | 1 | 2 | 4 | 0 | 1124040000 | IDE | | | |
| 1 | 1 | 2 | 4 | 4 | 1124401001 | PRODUCTOS POR COBRAR | | | |
| 1 | 1 | 2 | 4 | 7 | 1124701001 | COBROS VIA JURIDICO | | | |
| 1 | 1 | 2 | 5 | 0 | 1125000000 | DEUDORES POR ANTICIP | | | |
| 1 | 1 | 2 | 5 | 1 | 1125102001 | FONDO REVOLVENTE | | | |
| 1 | 1 | 2 | 6 | 0 | 1126000000 | PRESTAMOS OTORG. CP | | | |
| 1 | 1 | 2 | 6 | 2 | 1126201001 | PRESTAMOS HIPOTECARI | | | |
| 1 | 1 | 2 | 9 | 0 | 1129000000 | OTROS DERECHOS A REC | | | |
| 1 | 1 | 2 | 9 | 9 | 1129901001 | depositos pendientes | | | |
| 1 | 1 | 2 | 9 | 9 | 1129901002 | DEPOSITOS ACLARACION | | | |
| 1 | 1 | 2 | 9 | 9 | 1129901003 | RECURSOS DESTINADOS | | | |
| 1 | 1 | 3 | 0 | 0 | 1130000000 | DER RECIBI BIEN/SERV | | | |
| 1 | 1 | 3 | 1 | 0 | 1131000000 | ANT PROV ADQ B/PS CP | | | |

Manual de Contabilidad Gubernamental
Centro de Evaluación y Control de Confianza del Estado de Guanajuato

| | | | | | | | | | |
|---|---|---|---|---|------------|--|------|-----------|--|
| 1 | 1 | 3 | 1 | 0 | 1131001001 | ANTICIPO A PROVEEDOR | | | |
| 1 | 1 | 3 | 1 | 0 | 1131001999 | CTA ESTADISTICA SOLI | | | |
| 1 | 1 | 3 | 2 | 0 | 1132000000 | ANTICIPO PROVEE X AD | | | |
| 1 | 1 | 3 | 2 | 0 | 1132001001 | ANTICIPOS A PROVEE | | | |
| 1 | 1 | 3 | 3 | 0 | 1133000000 | ANTICIPO A PROV POR | | | |
| 1 | 1 | 3 | 4 | 0 | 1134000000 | ANTICIPO A CONTRATIS | | | |
| 1 | 1 | 3 | 4 | 1 | 1134101001 | ANTICIPO A CONTRATIS | | | |
| 1 | 1 | 3 | 4 | 2 | 1134201001 | ANTICIPO A CONTRATIS | | | |
| 1 | 1 | 3 | 4 | 2 | 1134201002 | ANTICIPO A CONTRATIS | | | |
| 1 | 1 | 3 | 9 | 0 | 1139000000 | OTROS DERECHOS A REC | | | |
| 1 | 1 | 4 | 0 | 0 | 1140000000 | INVENTARIOS | | | |
| 1 | 1 | 4 | 1 | 0 | 1141000000 | INVENT MERCÍAS RE-VT | | | |
| 1 | 1 | 4 | 1 | 0 | 1141001002 | INV. MERCÍA. CONSIGN | | | |
| 1 | 1 | 4 | 1 | 0 | 1141023800 | MERCANCÍAS ADQUIRIDA | | | |
| 1 | 1 | 4 | 1 | 0 | 1141023801 | MERCANCÍAS ADQUIRIDA | | | |
| 1 | 1 | 4 | 2 | 0 | 1142000000 | INVENTARIO DE MERCAN | | | |
| 1 | 1 | 4 | 3 | 0 | 1143000000 | INVENTARIO DE MCÍAS | | | |
| 1 | 1 | 4 | 4 | 0 | 1144000000 | INVENTARIO DE MAT PR | | | |
| 1 | 4 | 4 | 1 | | 1144123100 | PRODUCTOS ALIMENTIC PRODUCTOS ALIMENTIC | | | |
| 1 | 4 | 4 | 1 | | 1144123101 | PRODUCTOS ALIMENTIC PRODUCTOS ALIMENTICIOS, A" | | | |
| 1 | 1 | 4 | 4 | 2 | 1144223200 | INSUMOS TEXTILES ADQ | | | |
| 1 | 1 | 4 | 4 | 2 | 1144223201 | INSUMOS TEXTILES ADQ | | | |
| 1 | 4 | 4 | 3 | | 1144323300 | PRODUCTOS DE PAPEL, PRODUCTOS DE PAPEL, CARTÓN E IMP | | | |
| 1 | 4 | 4 | 3 | | 1144323301 | PRODUCTOS DE PAPEL, PRODUCTOS DE PAPEL, CARTÓ" | | | |
| 1 | 4 | 4 | 4 | | 1144423400 | COMBUSTIBLES, LUBRI COMBUSTIBL | | | |
| 1 | 4 | 4 | 4 | | 1144423401 | COMBUSTIBLES, LUBRI COMBUSTIBLES, LUBRICANTES" | | | |
| 1 | 4 | 4 | 5 | | 1144523500 | PRODUCTOS QUÍMICOS, PRODUCTOS QUÍMICOS, | | | |
| 1 | 4 | 4 | 5 | | 1144523501 | PRODUCTOS QUÍMICOS, PRODUCTOS QUÍMICOS, FARMA" | | | |
| 1 | 1 | 4 | 4 | 6 | 1144623600 | PRODUCTOS METÁLICOS | | | |
| 1 | 1 | 4 | 4 | 6 | 1144623601 | PRODUCTOS METÁLICOS | | | |
| 1 | 4 | 4 | 7 | | 1144723700 | PRODUCTOS DE CUERO, PRODUCTOS DE CUERO, PIEL, PL | | | |
| 1 | 4 | 4 | 7 | | 1144723701 | PRODUCTOS DE CUERO, PRODUCTOS DE CUERO, PIEL," | | | |
| 1 | 1 | 4 | 4 | 9 | 1144923900 | OTROS PRODUCTOS ADQU | | | |
| 1 | 1 | 4 | 4 | 9 | 1144923901 | OTROS PRODUCTOS ADQU | | | |
| 1 | 1 | 4 | 5 | 0 | 1145000000 | MERCÍAS EN TRANSITO | | | |
| 1 | 1 | 4 | 5 | 0 | 1145010000 | DEVOLUCIONES DE ESTA | | | |
| 1 | 1 | 4 | 5 | 0 | 1145020000 | TRANSFERENCIAS ENTRE | | | |
| 1 | 1 | 4 | 5 | 4 | 1145400001 | BIENES MUEBLES EN TT | | | |
| 1 | 1 | 5 | 0 | 0 | 1150000000 | ALMACENES | | | |
| 1 | 1 | 5 | 1 | 0 | 1151000000 | ALMACÉN DE MATERIALE | | | |
| 1 | 1 | 5 | 1 | 1 | 1151121000 | MAT ADMÃ"N EMISIÃ"N | | | |
| 1 | 1 | 5 | 1 | 1 | 1151121100 | M Y EQ MEN DE OFICNA | 2110 | Corriente | |
| 1 | 1 | 5 | 1 | 1 | 1151121101 | MAT UT Y EQ MEN OFIC | | | |
| 1 | 1 | 5 | 1 | 1 | 1151121200 | MAT Y ÄST IMP Y REP | 2120 | Corriente | |
| 1 | 1 | 5 | 1 | 1 | 1151121201 | MAT UT DE IMP Y REPR | | | |
| 1 | 1 | 5 | 1 | 1 | 1151121300 | MAT ESTAD Y GEO | 2130 | Corriente | |
| 1 | 1 | 5 | 1 | 1 | 1151121301 | MAT ESTADIS Y GREOGR | | | |
| 1 | 1 | 5 | 1 | 1 | 1151121400 | M ÄST Y EQ MEN TEC I | 2140 | Corriente | |
| 1 | 1 | 5 | 1 | 1 | 1151121401 | MAT UT EQ MENORS TIC | | | |
| 1 | 1 | 5 | 1 | 1 | 1151121500 | MAT IMP E INFO DIGIT | 2150 | Corriente | |
| 1 | 1 | 5 | 1 | 1 | 1151121501 | MAT IMPR E INFO DIGI | | | |
| 1 | 1 | 5 | 1 | 1 | 1151121600 | MATERIAL DE LIMPIEZA | 2160 | Corriente | |
| 1 | 1 | 5 | 1 | 1 | 1151121601 | MATERIAL DE LIMPIEZA | | | |
| 1 | 1 | 5 | 1 | 1 | 1151121700 | MAT Y UT ENSEÑANZA | 2170 | Corriente | |
| 1 | 1 | 5 | 1 | 1 | 1151121701 | MAT Y UT DE ENSEÑAN | | | |
| 1 | 1 | 5 | 1 | 1 | 1151121800 | MAT REG E IDENT B Y | 2180 | Corriente | |

Manual de Contabilidad Gubernamental

Centro de Evaluación y Control de Confianza del Estado de Guanajuato

| | | | | | | | | | |
|---|---|---|---|---|------------|----------------------|------|-----------|--|
| 1 | 1 | 5 | 1 | 1 | 1151121801 | MAT REG ID BIEN PERS | | | |
| 1 | 1 | 5 | 1 | 1 | 1151122000 | ALIMENTOS Y UTENSILI | | | |
| 1 | 1 | 5 | 1 | 2 | 1151222100 | PROD ALIM PERSONAS | 2210 | Corriente | |
| 1 | 1 | 5 | 1 | 2 | 1151222101 | PROD ALIM PERSONAS | | | |
| 1 | 1 | 5 | 1 | 2 | 1151222200 | PROD ALIM ANIMALES | 2220 | Corriente | |
| 1 | 1 | 5 | 1 | 2 | 1151222201 | PROD ALIM ANIMALES | | | |
| 1 | 1 | 5 | 1 | 2 | 1151222300 | UT SERV ALIMENT | 2230 | Corriente | |
| 1 | 1 | 5 | 1 | 2 | 1151222301 | UT SERV ALIMENT | | | |
| 1 | 1 | 5 | 1 | 3 | 1151324100 | PROD MIN NO METAL | 2410 | Corriente | |
| 1 | 1 | 5 | 1 | 3 | 1151324101 | PROD MINE NO METALIC | | | |
| 1 | 1 | 5 | 1 | 3 | 1151324200 | CEM Y PROD CONCR | 2420 | Corriente | |
| 1 | 1 | 5 | 1 | 3 | 1151324201 | CEMENT Y PROD CONCRE | | | |
| 1 | 1 | 5 | 1 | 3 | 1151324300 | CAL, YESO, PROD YESO | 2430 | Corriente | |
| 1 | 1 | 5 | 1 | 3 | 1151324301 | CAL YESO Y PROD YESO | | | |
| 1 | 1 | 5 | 1 | 3 | 1151324400 | MAD Y PROD MADERA | 2440 | Corriente | |
| 1 | 1 | 5 | 1 | 3 | 1151324401 | MADERA Y PROD DE MAD | | | |
| 1 | 1 | 5 | 1 | 3 | 1151324500 | VIDRIO Y PROD VIDRIO | 2450 | Corriente | |
| 1 | 1 | 5 | 1 | 3 | 1151324501 | VIDRIO Y PROD DE VID | | | |
| 1 | 1 | 5 | 1 | 3 | 1151324600 | MAT ELÁ%CT Y ELECTR | 2460 | Corriente | |
| 1 | 1 | 5 | 1 | 3 | 1151324601 | MAY ELECT Y ELECTRON | | | |
| 1 | 1 | 5 | 1 | 3 | 1151324700 | ART METAL CONSTR | 2470 | Corriente | |
| 1 | 1 | 5 | 1 | 3 | 1151324701 | ART METAL P CONSTRUC | | | |
| 1 | 1 | 5 | 1 | 3 | 1151324800 | MAT COMPLEMENTAR | 2480 | Corriente | |
| 1 | 1 | 5 | 1 | 3 | 1151324801 | MAT COMPLEMENTARIOS | | | |
| 1 | 1 | 5 | 1 | 3 | 1151324900 | O MAT Y ART DE CONST | 2490 | Corriente | |
| 1 | 1 | 5 | 1 | 3 | 1151324901 | OTRS MAT Y ART CONS | | | |
| 1 | 1 | 5 | 1 | 4 | 1151425100 | PROD QUÁM BÁSICOS | 2510 | Corriente | |
| 1 | 1 | 5 | 1 | 4 | 1151425101 | PROD QUÁM BÁSICOS | | | |
| 1 | 1 | 5 | 1 | 4 | 1151425200 | FERT, PEST Y O AGROQ | 2520 | Corriente | |
| 1 | 1 | 5 | 1 | 4 | 1151425201 | FER PSTI Y OTRS AGRQ | | | |
| 1 | 1 | 5 | 1 | 4 | 1151425300 | MED Y PROD FARM | 2530 | Corriente | |
| 1 | 1 | 5 | 1 | 4 | 1151425301 | MEDICINAS Y PRO FARM | | | |
| 1 | 1 | 5 | 1 | 4 | 1151425400 | MAT, ACC Y SUM MÁD | 2540 | Corriente | |
| 1 | 1 | 5 | 1 | 4 | 1151425401 | MAT ACC Y SUM MEDICS | | | |
| 1 | 1 | 5 | 1 | 4 | 1151425500 | MAT, ACC Y SUM LAB | 2550 | Corriente | |
| 1 | 1 | 5 | 1 | 4 | 1151425501 | MAT ACC Y SUM LAB | | | |
| 1 | 1 | 5 | 1 | 4 | 1151425600 | FIBRAS SINTÁ%ICAS | 2560 | Corriente | |
| 1 | 1 | 5 | 1 | 4 | 1151425601 | FIBRS SIN HUL PLA DE | | | |
| 1 | 1 | 5 | 1 | 4 | 1151425700 | OTROS PROD QUÁM | 2570 | Corriente | |
| 1 | 1 | 5 | 1 | 4 | 1151425900 | OTROS PRODUCTOS QUÍM | | | |
| 1 | 1 | 5 | 1 | 4 | 1151425901 | OTROS PROD QUÁM | | | |
| 1 | 1 | 5 | 1 | 5 | 1151526000 | COMB, LUBR Y ADITIV | | | |
| 1 | 1 | 5 | 1 | 5 | 1151526100 | COMB, LUBR Y ADITIV | 2610 | Corriente | |
| 1 | 1 | 5 | 1 | 5 | 1151526101 | COMBUS LUB Y DITIVOS | | | |
| 1 | 1 | 5 | 1 | 5 | 1151526200 | CARBÁ“N Y SUS DER | 2620 | Corriente | |
| 1 | 1 | 5 | 1 | 5 | 1151526201 | CARBÁ“N Y SUS DER | | | |
| 1 | 1 | 5 | 1 | 6 | 1151627000 | VESTUARIO BLANCOS | | | |
| 1 | 1 | 5 | 1 | 6 | 1151627100 | VEST Y UNIFORMES | 2710 | Corriente | |
| 1 | 1 | 5 | 1 | 6 | 1151627101 | VESTUARIO Y UNIFORMS | | | |
| 1 | 1 | 5 | 1 | 6 | 1151627200 | PRENDAS DE SEGUR | 2720 | Corriente | |
| 1 | 1 | 5 | 1 | 6 | 1151627201 | PRENDAS DE SEGUR | | | |
| 1 | 1 | 5 | 1 | 6 | 1151627300 | ARTÍCULOS DEPOR | 2730 | Corriente | |
| 1 | 1 | 5 | 1 | 6 | 1151627301 | ARTICULOS DEPORTIVOS | | | |
| 1 | 1 | 5 | 1 | 6 | 1151627400 | PROD TEXTILES | 2740 | Corriente | |
| 1 | 1 | 5 | 1 | 6 | 1151627401 | PROD TEXTILES | | | |
| 1 | 1 | 5 | 1 | 6 | 1151627500 | BLANCOS Y OTR PROD | 2750 | Corriente | |
| 1 | 1 | 5 | 1 | 6 | 1151627501 | BLAN Y OTRS PROD TEX | | | |
| 1 | 1 | 5 | 1 | 7 | 1151728000 | MAT Y SUM DE SEGURID | | | |
| 1 | 1 | 5 | 1 | 7 | 1151728100 | SUST Y MAT EXPLOS | 2810 | Corriente | |
| 1 | 1 | 5 | 1 | 7 | 1151728101 | SUST Y MAT EXPLOSIVS | | | |
| 1 | 1 | 5 | 1 | 7 | 1151728200 | MAT DE SEG PÁBLICA | 2820 | Corriente | |
| 1 | 1 | 5 | 1 | 7 | 1151728201 | MAT DE SEGURIDAD PUB | | | |

Manual de Contabilidad Gubernamental

Centro de Evaluación y Control de Confianza del Estado de Guanajuato

| | | | | | | | | | |
|---|---|---|---|---|------------|----------------------|--|------|-----------|
| 1 | 1 | 5 | 1 | 7 | 1151728300 | PRENDAS PROT SEG | | 2830 | Corriente |
| 1 | 1 | 5 | 1 | 7 | 1151728301 | PREND PROT SEG PUB | | | |
| 1 | 1 | 5 | 1 | 8 | 1151829000 | HERR, REFACC Y ACCES | | | |
| 1 | 1 | 5 | 1 | 8 | 1151829100 | HERRAMIENTAS MEN | | 2910 | Corriente |
| 1 | 1 | 5 | 1 | 8 | 1151829101 | HERRAMIENTAS MENORES | | | |
| 1 | 1 | 5 | 1 | 8 | 1151829200 | REF Y ACC MEN EDIF | | 2920 | Corriente |
| 1 | 1 | 5 | 1 | 8 | 1151829201 | REF Y ACC MENO EDIFI | | | |
| 1 | 1 | 5 | 1 | 8 | 1151829300 | REF Y ACC MEN M Y EQ | | 2930 | Corriente |
| 1 | 1 | 5 | 1 | 8 | 1151829301 | REF Y ACC MEN MOB EQ | | | |
| 1 | 1 | 5 | 1 | 8 | 1151829400 | REF Y ACC MEN E COMP | | 2940 | Corriente |
| 1 | 1 | 5 | 1 | 8 | 1151829401 | REF Y ACC MEN E COM | | | |
| 1 | 1 | 5 | 1 | 8 | 1151829500 | REF Y ACC MEN INSTRM | | 2950 | Corriente |
| 1 | 1 | 5 | 1 | 8 | 1151829501 | REF Y ACC MEN E I ME | | | |
| 1 | 1 | 5 | 1 | 8 | 1151829600 | REF Y ACC MEN DE EQ | | 2960 | Corriente |
| 1 | 1 | 5 | 1 | 8 | 1151829601 | REF Y ACC MEN E TRAN | | | |
| 1 | 1 | 5 | 1 | 8 | 1151829700 | REF Y ACC EQ DEFEN | | 2970 | Corriente |
| 1 | 1 | 5 | 1 | 8 | 1151829701 | REF Y ACC MEN EQ DEF | | | |
| 1 | 1 | 5 | 1 | 8 | 1151829800 | REF Y ACC MEN DE MAQ | | 2980 | Corriente |
| 1 | 1 | 5 | 1 | 8 | 1151829801 | REF Y ACC MEN MA Y O | | | |
| 1 | 1 | 5 | 1 | 8 | 1151829900 | REF Y ACC MEN O BM | | 2990 | Corriente |
| 1 | 1 | 5 | 1 | 8 | 1151829901 | REF Y ACC MEN OT BM | | | |
| 1 | 1 | 6 | 0 | 0 | 1160000000 | EST PERD/DET ACT CIR | | | |
| 1 | 1 | 6 | 1 | 0 | 1161000000 | ESTIMACIÓN CTA INCOB | | | |
| 1 | 1 | 6 | 1 | 2 | 1161200001 | ESTIMACION CTAS INCO | | | |
| 1 | 1 | 6 | 2 | 0 | 1162000000 | ESTIMACIÓN POR DETER | | | |
| 1 | 1 | 9 | 0 | 0 | 1190000000 | OTROS ACT. CIRCULANT | | | |
| 1 | 1 | 9 | 1 | 0 | 1191000000 | VALORES EN GARANTÍA | | | |
| 1 | 1 | 9 | 1 | 0 | 1191001001 | DEPOSITOS EN GARANTI | | | |
| 1 | 1 | 9 | 2 | 0 | 1192000000 | BIENES EN GARANTÍA (| | | |
| 1 | 1 | 9 | 3 | 0 | 1193000000 | BIENES DERIVA EMBARG | | | |
| 1 | 1 | 9 | 3 | 0 | 1193001001 | MUEBLES ELECTRONICOS | | | |
| 1 | 1 | 9 | 3 | 0 | 1193001002 | OTRO MOBILIARIO Y EQ | | | |
| 1 | 1 | 9 | 3 | 0 | 1193002001 | TERRENOS INM ADJUDIC | | | |
| 1 | 1 | 9 | 3 | 0 | 1193002002 | VIVIENDAS | | | |
| 1 | 1 | 9 | 3 | 0 | 1193002003 | INMUEBLES ADJUDICADO | | | |
| 1 | 1 | 9 | 4 | 0 | 1194000000 | ADQUISICIÓN CON FOND | | | |
| 1 | 2 | 0 | 0 | 0 | 1200000000 | ACTIVO NO CIRCULANTE | | | |
| 1 | 2 | 1 | 0 | 0 | 1210000000 | INV. FINANCIERAS LP | | | |
| 1 | 2 | 1 | 1 | 0 | 1211000000 | INVERSIONES A LARGO | | | |
| 1 | 2 | 1 | 2 | 0 | 1212000000 | TÍTULOS/VALORES A LP | | | |
| 1 | 2 | 1 | 3 | 0 | 1213000000 | FIDEICOMISO MAND/CAN | | | |
| 1 | 2 | 1 | 3 | 5 | 1213502001 | NOMBRE DEL FIDEICOMI | | | |
| 1 | 2 | 1 | 4 | 0 | 1214000000 | PARTICIPACIONES Y AP | | | |
| 1 | 2 | 2 | 0 | 0 | 1220000000 | DERECHOS A RECIBIR E | | | |
| 1 | 2 | 2 | 1 | 0 | 1221000000 | DOCUMENTOS POR COBRA | | | |
| 1 | 2 | 2 | 2 | 0 | 1222000000 | DEUDORES DIVERSOS A | | | |
| 1 | 2 | 2 | 3 | 0 | 1223000000 | INGRESOS POR RECUPER | | | |
| 1 | 2 | 2 | 4 | 0 | 1224000000 | PREST. OTORGADOS LP | | | |
| 1 | 2 | 2 | 9 | 0 | 1229000000 | OTROS DERECHOS A REC | | | |
| 1 | 2 | 3 | 0 | 0 | 1230000000 | BIENES INMUEBLES I/C | | | |
| 1 | 2 | 3 | 1 | 0 | 1231000000 | TERRENOS | | | |
| 1 | 2 | 3 | 1 | 0 | 1231058110 | TERRENOS ACUER DESTI | | | |
| 1 | 2 | 3 | 1 | 5 | 1231581001 | TERRENOS A VALOR HIS | | | |
| 1 | 2 | 3 | 2 | 0 | 1232000000 | VIVIENDAS | | | |
| 1 | 2 | 3 | 2 | 5 | 1232582001 | VIVIENDAS | | | |
| 1 | 2 | 3 | 3 | 0 | 1233000000 | EDIFICIOS NO HABITAC | | | |
| 1 | 2 | 3 | 3 | 0 | 1233058300 | EDIFICIOS NO HABITAC | | | |
| 1 | 2 | 3 | 3 | 0 | 1233058310 | EDIFICIOS NO RES ACU | | | |
| 1 | 2 | 3 | 3 | 0 | 1233058319 | EDIFICIOS POR CAPITA | | 5830 | Capital |
| 1 | 2 | 3 | 3 | 5 | 1233583001 | EDIFICIOS A VALOR HI | | | |
| 1 | 2 | 3 | 4 | 0 | 1234000000 | INFRAESTRUCTURA | | | |
| 1 | 2 | 3 | 5 | 0 | 1235000000 | CONSTRUCCIONES EN PR | | | |

Manual de Contabilidad Gubernamental

Centro de Evaluación y Control de Confianza del Estado de Guanajuato

| | | | | | | | | | |
|---|---|---|---|---|------------|----------------------|--|------|---------|
| 1 | 2 | 3 | 5 | 7 | 1235761700 | INSTACION Y EQ EN CO | | 6170 | Capital |
| 1 | 2 | 3 | 5 | 9 | 1235961900 | TRABAJOS DE ACABADOS | | 6190 | Capital |
| 1 | 2 | 3 | 5 | 9 | 1235962001 | CONSTRUCCIONES EN PR | | | |
| 1 | 2 | 3 | 6 | 0 | 1236000000 | CONSTRUCCIONES EN PR | | | |
| 1 | 2 | 3 | 6 | 2 | 1236262200 | EDIFICACION NO HABIT | | 6220 | Capital |
| 1 | 2 | 3 | 6 | 3 | 1236362300 | CONST. DE OBRAS PARA | | 6230 | Capital |
| 1 | 2 | 3 | 6 | 7 | 1236762701 | INSTALACIONES Y EQUI | | | |
| 1 | 2 | 3 | 6 | 7 | 1236762702 | INSTALACIONES Y EQUI | | | |
| 1 | 2 | 3 | 6 | 9 | 1236962001 | CONSTRUCCIONES EN PR | | | |
| 1 | 2 | 3 | 9 | 0 | 1239000000 | OTROS BIENES INMUEBL | | | |
| 1 | 2 | 3 | 9 | 0 | 1239058900 | OTRAS CONSTRUCCIONES | | | |
| 1 | 2 | 4 | 0 | 0 | 1240000000 | BIENES MUEBLES | | | |
| 1 | 2 | 4 | 1 | 0 | 1241000000 | MOB / EQUIPO ADMON | | | |
| 1 | 2 | 4 | 1 | 1 | 1241151100 | MUEB DE OFIC 2011 | | 5110 | Capital |
| 1 | 2 | 4 | 1 | 1 | 1241151101 | MUEB DE OFIC 2010 | | | |
| 1 | 2 | 4 | 1 | 1 | 1241151109 | MUEB DE OFIC Y ESTAN | | 5110 | Capital |
| 1 | 2 | 4 | 1 | 2 | 1241251200 | MUEB. EXCEPTO 2011 | | 5120 | Capital |
| 1 | 2 | 4 | 1 | 2 | 1241251201 | MUEB. EXCEPTO 2010 | | | |
| 1 | 2 | 4 | 1 | 2 | 1241251209 | MUEB EXCP OF Y ESTAN | | 5120 | Capital |
| 1 | 2 | 4 | 1 | 3 | 1241351500 | EQ. DE CÔMP. 2011 | | 5150 | Capital |
| 1 | 2 | 4 | 1 | 3 | 1241351501 | EQ. DE CÔMP. 2010 | | | |
| 1 | 2 | 4 | 1 | 3 | 1241351509 | EQ COMP Y TECN INFOR | | 5150 | Capital |
| 1 | 2 | 4 | 1 | 9 | 1241951900 | OTROS MOBIL. 2011 | | 5190 | Capital |
| 1 | 2 | 4 | 1 | 9 | 1241951901 | OTROS MOBIL. 2010 | | | |
| 1 | 2 | 4 | 1 | 9 | 1241951909 | OTRS MOB Y EQ ADMON | | 5190 | Capital |
| 1 | 2 | 4 | 2 | 0 | 1242000000 | MOB Y EQ EDUC/RECREA | | | |
| 1 | 2 | 4 | 2 | 1 | 1242152100 | EQ. Y APARATOS 2011 | | 5210 | Capital |
| 1 | 2 | 4 | 2 | 1 | 1242152101 | EQ. Y APARATOS 2010 | | | |
| 1 | 2 | 4 | 2 | 1 | 1242152109 | EQ Y APA AUDIOVISUAL | | 5210 | Capital |
| 1 | 2 | 4 | 2 | 2 | 1242252200 | APARA. DEPO. 2011 | | 5220 | Capital |
| 1 | 2 | 4 | 2 | 2 | 1242252201 | APARA. DEPO. 2010 | | | |
| 1 | 2 | 4 | 2 | 2 | 1242252209 | APARATOS DEPORTIVOS | | 5220 | Capital |
| 1 | 2 | 4 | 2 | 3 | 1242352300 | CÁMAR. FOTOG. 2011 | | 5230 | Capital |
| 1 | 2 | 4 | 2 | 3 | 1242352301 | CÁMAR. FOTOG. 2010 | | | |
| 1 | 2 | 4 | 2 | 3 | 1242352309 | CAM FOTOG Y DE VIDEO | | 5230 | Capital |
| 1 | 2 | 4 | 2 | 9 | 1242952900 | OTRO MOBIL. 2011 | | 5290 | Capital |
| 1 | 2 | 4 | 2 | 9 | 1242952901 | OTRO MOBIL. 2010 | | | |
| 1 | 2 | 4 | 2 | 9 | 1242952909 | OTR MOB Y EQ ED Y RE | | 5290 | Capital |
| 1 | 2 | 4 | 3 | 0 | 1243000000 | EQ E INSTRUMENTAL ME | | | |
| 1 | 2 | 4 | 3 | 1 | 1243153100 | EQ. MÉDICO 2011 | | 5310 | Capital |
| 1 | 2 | 4 | 3 | 1 | 1243153101 | EQ. MÉDICO 2010 | | | |
| 1 | 2 | 4 | 3 | 1 | 1243153109 | EQ MEDIC Y DE LABORA | | 5310 | Capital |
| 1 | 2 | 4 | 3 | 2 | 1243253200 | INSTRU. MÉDICO 2011 | | 5320 | Capital |
| 1 | 2 | 4 | 3 | 2 | 1243253201 | INSTRU. MÉDICO 2010 | | | |
| 1 | 2 | 4 | 3 | 2 | 1243253209 | INST MEDIC Y DE LABO | | 5320 | Capital |
| 1 | 2 | 4 | 4 | 0 | 1244000000 | VEHICULO Y EQ TRANSP | | | |
| 1 | 2 | 4 | 4 | 1 | 1244154100 | VEHÍCULOS Y EQUIPO T | | 5410 | Capital |
| 1 | 2 | 4 | 4 | 1 | 1244154101 | AUTO. Y CAMION 2010 | | | |
| 1 | 2 | 4 | 4 | 1 | 1244154109 | VEHIC Y EQ TERRESTRE | | 5410 | Capital |
| 1 | 2 | 4 | 4 | 2 | 1244254200 | CARROCERÍAS 2011 | | 5420 | Capital |
| 1 | 2 | 4 | 4 | 2 | 1244254201 | CARROCERÍAS 2010 | | | |
| 1 | 2 | 4 | 4 | 2 | 1244254209 | CARROCERIAS Y REMOLQ | | 5420 | Capital |
| 1 | 2 | 4 | 4 | 3 | 1244354300 | EQ. AEROESP. 2011 | | 5430 | Capital |
| 1 | 2 | 4 | 4 | 3 | 1244354301 | EQ. AEROESP. 2010 | | | |
| 1 | 2 | 4 | 4 | 3 | 1244354309 | EQUIPO AEROESPACIAL | | 5430 | Capital |
| 1 | 2 | 4 | 4 | 5 | 1244554500 | EMBARCAC. 2011 | | 5450 | Capital |
| 1 | 2 | 4 | 4 | 5 | 1244554501 | EMBARCAC. 2010 | | | |
| 1 | 2 | 4 | 4 | 5 | 1244554509 | EMBARCACIONES | | 5450 | Capital |
| 1 | 2 | 4 | 4 | 9 | 1244954900 | OTROS EQUIPOS 2011 | | 5490 | Capital |
| 1 | 2 | 4 | 4 | 9 | 1244954901 | OTROS EQUIPOS 2010 | | | |
| 1 | 2 | 4 | 4 | 9 | 1244954909 | OTRS EQS DE TRANSPOR | | 5490 | Capital |
| 1 | 2 | 4 | 5 | 0 | 1245000000 | EQUIPO DEFENSA/SEGU | | | |

Manual de Contabilidad Gubernamental

Centro de Evaluación y Control de Confianza del Estado de Guanajuato

| | | | | | | | | | |
|---|---|---|---|---|------------|-----------------------|--|------|---------|
| 1 | 2 | 4 | 5 | 0 | 1245055100 | EQ. DE DEFENSA 2011 | | 5510 | Capital |
| 1 | 2 | 4 | 5 | 0 | 1245055101 | EQ. DE DEFENSA 2010 | | | |
| 1 | 2 | 4 | 5 | 0 | 1245055109 | EQUIPO DE DEFENSA Y | | 5510 | Capital |
| 1 | 2 | 4 | 6 | 0 | 1246000000 | MAQ. OTROS EQ Y HERR | | | |
| 1 | 2 | 4 | 6 | 1 | 1246156100 | MAQ. Y EQUIPO 2011 | | 5610 | Capital |
| 1 | 2 | 4 | 6 | 1 | 1246156101 | MAQ. Y EQUIPO 2010 | | | |
| 1 | 2 | 4 | 6 | 1 | 1246156109 | MAQ Y EQ AGROPECUARI | | 5610 | Capital |
| 1 | 2 | 4 | 6 | 2 | 1246256200 | MAQ. Y EQUIPO 2011 | | 5620 | Capital |
| 1 | 2 | 4 | 6 | 2 | 1246256201 | MAQ. Y EQUIPO 2010 | | | |
| 1 | 2 | 4 | 6 | 2 | 1246256209 | MAQ Y EQ INDUSTRIAL | | 5620 | Capital |
| 1 | 2 | 4 | 6 | 3 | 1246356300 | MAQ. Y EQUIPO 2011 | | 5630 | Capital |
| 1 | 2 | 4 | 6 | 3 | 1246356301 | MAQ. Y EQUIPO 2010 | | | |
| 1 | 2 | 4 | 6 | 3 | 1246356309 | MAQ Y EQ DE CONSTRUC | | 5630 | Capital |
| 1 | 2 | 4 | 6 | 4 | 1246456400 | SISTEMAS DE AIRE ACO | | 5640 | Capital |
| 1 | 2 | 4 | 6 | 6 | 1246456409 | SIST DE AIRE ACONDIC | | 5660 | Capital |
| 1 | 2 | 4 | 6 | 7 | 1246756700 | HERRAM. Y MÁQUI 2011 | | 5670 | Capital |
| 1 | 2 | 4 | 6 | 7 | 1246756701 | HERRAM. Y MÁQUI 2010 | | | |
| 1 | 2 | 4 | 6 | 7 | 1246756709 | HERRAMI Y MAQ-HERRAM | | 5670 | Capital |
| 1 | 2 | 4 | 6 | 7 | 1246759700 | LICENCIAS INFORMATIC | | 5970 | Capital |
| 1 | 2 | 4 | 6 | 9 | 1246956900 | OTROS EQUIPOS 2011 | | 5690 | Capital |
| 1 | 2 | 4 | 6 | 9 | 1246956901 | OTROS EQUIPOS 2010 | | | |
| 1 | 2 | 4 | 6 | 9 | 1246956909 | OTROS EQUIPOS | | 5690 | Capital |
| 1 | 2 | 4 | 6 | 9 | 1246959900 | BIENES MUEBLES EN TR | | | |
| 1 | 2 | 4 | 7 | 0 | 1247000000 | COLEC. OBRAS D ARTE | | | |
| 1 | 2 | 4 | 7 | 1 | 1247151300 | BIEN. ARTÍSTICO 2011 | | 5130 | Capital |
| 1 | 2 | 4 | 7 | 1 | 1247151301 | BIEN. ARTÍSTICO 2010 | | | |
| 1 | 2 | 4 | 7 | 1 | 1247151309 | BIENES ART CUL Y CIE | | 5130 | Capital |
| 1 | 2 | 4 | 7 | 2 | 1247251400 | OBJETOS VALOR 2011 | | 5140 | Capital |
| 1 | 2 | 4 | 7 | 2 | 1247251401 | OBJETOS VALOR 2010 | | | |
| 1 | 2 | 4 | 7 | 2 | 1247251409 | OBJETOS DE VALOR | | 5140 | Capital |
| 1 | 2 | 4 | 8 | 0 | 1248000000 | ACTIVOS BIOLÓGICOS | | | |
| 1 | 2 | 5 | 0 | 0 | 1250000000 | ACTIVOS INTANGIBLES | | | |
| 1 | 2 | 5 | 1 | 0 | 1251000000 | SOFTWARE | | | |
| 1 | 2 | 5 | 1 | 0 | 1251059100 | SOFTWARE | | 5910 | Capital |
| 1 | 2 | 5 | 1 | 0 | 1251059109 | SOFTWARE | | 5910 | Capital |
| 2 | 5 | 2 | 0 | | 1252000000 | PATENTES, MARCAS | | | |
| 1 | 2 | 5 | 2 | 1 | 1252159200 | PATENTES | | 5920 | Capital |
| 1 | 2 | 5 | 2 | 1 | 1252159209 | PATENTES | | 5920 | Capital |
| 1 | 2 | 5 | 2 | 2 | 1252259300 | MARCAS | | 5930 | Capital |
| 1 | 2 | 5 | 2 | 2 | 1252259309 | MARCAS | | 5930 | Capital |
| 1 | 2 | 5 | 2 | 3 | 1252359400 | DERECHOS | | 5940 | Capital |
| 1 | 2 | 5 | 2 | 3 | 1252359409 | DERECHOS | | 5940 | Capital |
| 1 | 2 | 5 | 3 | 0 | 1253000000 | CONCESION/FRANQUICIA | | | |
| 1 | 2 | 5 | 3 | 1 | 1253159500 | CONCESIONES | | 5950 | Capital |
| 1 | 2 | 5 | 3 | 1 | 1253159509 | CONCESIONES | | 5950 | Capital |
| 1 | 2 | 5 | 3 | 2 | 1253259600 | FRANQUICIAS | | 5960 | Capital |
| 1 | 2 | 5 | 3 | 2 | 1253259609 | FRANQUICIAS | | 5960 | Capital |
| 1 | 2 | 5 | 4 | 0 | 1254000000 | LICENCIAS | | | |
| 1 | 2 | 5 | 4 | 1 | 1254159700 | LICENCIAS INFORMATIC | | 5970 | Capital |
| 1 | 2 | 5 | 4 | 1 | 1254159709 | LIC INFORM E INTELEC | | 5970 | Capital |
| 1 | 2 | 5 | 4 | 2 | 1254259800 | LICENCIAS INDUSTRIAL | | 5980 | Capital |
| 1 | 2 | 5 | 4 | 2 | 1254259809 | LIC IND COMER Y OTRS | | 5980 | Capital |
| 1 | 2 | 5 | 9 | 0 | 1259000000 | OTROS ACT INTANGIBLE | | | |
| 1 | 2 | 5 | 9 | 0 | 1259059900 | OTROS ACTIVOS INTANG | | 5990 | Capital |
| 1 | 2 | 5 | 9 | 0 | 1259059909 | OTROS ACTIVOS INTANG | | 5990 | Capital |
| 1 | 2 | 6 | 0 | 0 | 1260000000 | DEP/DETERIORO/AMORTI | | | |
| 1 | 2 | 6 | 0 | 9 | 1260951100 | DEP B COM M OFNA EST | | | |
| 1 | 2 | 6 | 0 | 9 | 1260951200 | DEP B COM M EX OF-ES | | | |
| 1 | 2 | 6 | 0 | 9 | 1260951500 | DEP B COM EQ CÃ"MI TI | | | |
| 1 | 2 | 6 | 0 | 9 | 1260951900 | DEP B COM OT M EQ AD | | | |
| 1 | 2 | 6 | 0 | 9 | 1260952100 | DEP B COM EQ AP AV | | | |
| 1 | 2 | 6 | 0 | 9 | 1260952200 | DEP B COM APARAT DEP | | | |

Manual de Contabilidad Gubernamental

Centro de Evaluación y Control de Confianza del Estado de Guanajuato

| | | | | | | | | | |
|---|---|---|---|---|------------|-----------------------|--|--|--|
| 1 | 2 | 6 | 0 | 9 | 1260952300 | DEP CÁM FOTO Y VIDE | | | |
| 1 | 2 | 6 | 0 | 9 | 1260952900 | DEP B COM OT M ED RE | | | |
| 1 | 2 | 6 | 0 | 9 | 1260953100 | DEP B COM EQ MÁ% D LA | | | |
| 1 | 2 | 6 | 0 | 9 | 1260953200 | DEP B COM IN MÁ% D LA | | | |
| 1 | 2 | 6 | 0 | 9 | 1260954100 | DEP B COM VEH EQ TE | | | |
| 1 | 2 | 6 | 0 | 9 | 1260954200 | DEP B COM CARR Y REM | | | |
| 1 | 2 | 6 | 0 | 9 | 1260954300 | DEP B COM EQ AERESP | | | |
| 1 | 2 | 6 | 0 | 9 | 1260954500 | DEP B COM EMBARCACIO | | | |
| 1 | 2 | 6 | 0 | 9 | 1260954900 | DEP B COM OT EQ TRAN | | | |
| 1 | 2 | 6 | 0 | 9 | 1260955100 | DEPB COM EQ DEF SEG | | | |
| 1 | 2 | 6 | 0 | 9 | 1260956100 | DEP B COM MAQ EQ AGR | | | |
| 1 | 2 | 6 | 0 | 9 | 1260956200 | DEP B COM MAQ EQ IND | | | |
| 1 | 2 | 6 | 0 | 9 | 1260956300 | DEP B COM MAQ EQ CON | | | |
| 1 | 2 | 6 | 0 | 9 | 1260956400 | DEP B COM AIR AC CAL | | | |
| 1 | 2 | 6 | 0 | 9 | 1260956500 | DEP B COM EQ COM TEL | | | |
| 1 | 2 | 6 | 0 | 9 | 1260956600 | DEP B COM EQ GEN ELE | | | |
| 1 | 2 | 6 | 0 | 9 | 1260956700 | DEP B COM HER MAQ-HE | | | |
| 1 | 2 | 6 | 0 | 9 | 1260956900 | DEP B COM OTROS EQS | | | |
| 1 | 2 | 6 | 0 | 9 | 1260957700 | DEP B COM ESP ME ZOO | | | |
| 1 | 2 | 6 | 0 | 9 | 1260958200 | DEP B COM VIVIENDAS | | | |
| 1 | 2 | 6 | 0 | 9 | 1260958300 | DEP B COM EDI NO RES | | | |
| 1 | 2 | 6 | 0 | 9 | 1260959100 | DEP B COM SOFTWARE | | | |
| 1 | 2 | 6 | 1 | 0 | 1261000000 | DEPRECIA ACUM BI INM | | | |
| 1 | 2 | 6 | 1 | 1 | 1261158201 | DEP. ACUM. DE VIVIEN | | | |
| 1 | 2 | 6 | 1 | 1 | 1261158202 | DEP. ACUM. DE VIVIEN | | | |
| 1 | 2 | 6 | 1 | 2 | 1261201001 | D.A EDIFICIOS Y LOCA | | | |
| 1 | 2 | 6 | 1 | 2 | 1261201002 | D.A DE REVALUACION D | | | |
| 1 | 2 | 6 | 1 | 2 | 1261201003 | REVALUACIÓN DEPRECIA | | | |
| 1 | 2 | 6 | 1 | 2 | 1261258301 | DEP. ACUM. DE EDIFIC | | | |
| 1 | 2 | 6 | 1 | 2 | 1261258311 | DA. EDIFICIOS NO RES | | | |
| 1 | 2 | 6 | 1 | 9 | 1261958901 | DEP. ACUM. DE OTROS | | | |
| 1 | 2 | 6 | 2 | 0 | 1262000000 | DEPRECIA ACUM INFRAE | | | |
| 1 | 2 | 6 | 2 | 5 | 1262561301 | DEP. ACUM. DE INFRAE | | | |
| 1 | 2 | 6 | 3 | 0 | 1263000000 | DEPRECIA ACUM BI MUE | | | |
| 1 | 2 | 6 | 3 | 1 | 1263151101 | MUEBLES DE OFICINA Y | | | |
| 1 | 2 | 6 | 3 | 1 | 1263151201 | MUEBLES, EXCEPTO DE | | | |
| 1 | 2 | 6 | 3 | 1 | 1263151301 | BIENES ARTÍSTICOS, | | | |
| 1 | 2 | 6 | 3 | 1 | 1263151501 | EPO. DE COMPUTO Y DE | | | |
| 1 | 2 | 6 | 3 | 1 | 1263151901 | OTROS MOBILIARIOS Y | | | |
| 1 | 2 | 6 | 3 | 2 | 1263252101 | EQUIPOS Y APARATOS A | | | |
| 1 | 2 | 6 | 3 | 2 | 1263252201 | APARATOS DEPORTIVOS | | | |
| 1 | 2 | 6 | 3 | 2 | 1263252301 | CAMARAS FOTOGRAFICAS | | | |
| 1 | 2 | 6 | 3 | 2 | 1263252901 | OTRO MOBILIARIO Y EP | | | |
| 1 | 2 | 6 | 3 | 3 | 1263353101 | EQUIPO MÉDICO Y DE L | | | |
| 1 | 2 | 6 | 3 | 3 | 1263353201 | INSTRUMENTAL MÉDICO | | | |
| 1 | 2 | 6 | 3 | 4 | 1263454101 | AUTOMÓVILES Y CAMION | | | |
| 1 | 2 | 6 | 3 | 4 | 1263454201 | CARROCERÍAS Y REMOLQ | | | |
| 1 | 2 | 6 | 3 | 4 | 1263454301 | EQUIPO AEROSPAIAL | | | |
| 1 | 2 | 6 | 3 | 4 | 1263454401 | EQUIPO FERROVIARIO 2 | | | |
| 1 | 2 | 6 | 3 | 4 | 1263454901 | OTROS EQUIPOS DE TRA | | | |
| 1 | 2 | 6 | 3 | 5 | 1263555101 | EQUIPO DE DEFENSA Y | | | |
| 1 | 2 | 6 | 3 | 6 | 1263656101 | MAQUINARIA Y EQUIPO | | | |
| 1 | 2 | 6 | 3 | 6 | 1263656201 | MAQUINARIA Y EQUIPO | | | |
| 1 | 2 | 6 | 3 | 6 | 1263656301 | MAQUINARIA Y EQUIPO | | | |
| 1 | 2 | 6 | 3 | 6 | 1263656401 | SISTEMAS DE AIRE ACO | | | |
| 1 | 2 | 6 | 3 | 6 | 1263656501 | EQUIPO DE COMUNICACI | | | |
| 1 | 2 | 6 | 3 | 6 | 1263656601 | EQUIPOS DE GENERACIÓ | | | |
| 1 | 2 | 6 | 3 | 6 | 1263656701 | HERRAMIENTAS Y MÁQUI | | | |
| 1 | 2 | 6 | 3 | 6 | 1263656901 | OTROS EQUIPOS 2010 | | | |
| 1 | 2 | 6 | 4 | 0 | 1264000000 | DETERIO ACUM ACT BIO | | | |
| 1 | 2 | 6 | 4 | 6 | 1264657600 | DETERIORO ACUMULADO | | | |
| 1 | 2 | 6 | 5 | 0 | 1265000000 | AMORTIZACIÓN ACUMULA | | | |

Manual de Contabilidad Gubernamental

Centro de Evaluación y Control de Confianza del Estado de Guanajuato

| | | | | | | | | | |
|---|---|---|---|---|------------|-----------------------|--|------|-----------|
| 1 | 2 | 6 | 5 | 9 | 1265959101 | AMORTIZACION SOFTWARE | | | |
| 1 | 2 | 6 | 5 | 9 | 1265959201 | AMORTIZACION PATENTE | | | |
| 1 | 2 | 6 | 5 | 9 | 1265959301 | AMORTIZACION MARCAS | | | |
| 1 | 2 | 6 | 5 | 9 | 1265959401 | AMORTIZACION DERECHO | | | |
| 1 | 2 | 6 | 5 | 9 | 1265959501 | AMORTIZACION CONCESI | | | |
| 1 | 2 | 6 | 5 | 9 | 1265959601 | AMORTIZACION FRANQUI | | | |
| 1 | 2 | 6 | 5 | 9 | 1265959701 | AMORT LICENCI INFOR | | | |
| 1 | 2 | 6 | 5 | 9 | 1265959801 | AMORT LICENCI INDUST | | | |
| 1 | 2 | 6 | 5 | 9 | 1265959901 | AMORTIZACION OTROS A | | | |
| 1 | 2 | 7 | 0 | 0 | 1270000000 | ACTIVOS DIFERIDOS | | | |
| 1 | 2 | 7 | 1 | 0 | 1271000000 | ESTUDIO FORM/E PROYE | | | |
| 1 | 2 | 7 | 2 | 0 | 1272000000 | DERECHOS SOBRE BIENE | | | |
| 1 | 2 | 7 | 3 | 0 | 1273000000 | GASTOS PAGADOS POR A | | | |
| 1 | 2 | 7 | 3 | 0 | 1273034500 | SEGURO DE BIENES PAT | | 3450 | Corriente |
| 1 | 2 | 7 | 3 | 1 | 1273134500 | CONSUMO DE SEG. BIEN | | | |
| 1 | 2 | 7 | 4 | 0 | 1274000000 | ANTICIPOS A LP | | | |
| 1 | 2 | 7 | 4 | 1 | 1274100001 | RENTAS PAG POR ANTIC | | | |
| 1 | 2 | 7 | 5 | 0 | 1275000000 | BENEFICIOS AL RETIRO | | | |
| 1 | 2 | 7 | 9 | 0 | 1279000000 | OTROS ACTIVOS DIFERI | | | |
| 1 | 2 | 8 | 0 | 0 | 1280000000 | EST PE/DE ACT NO CIR | | | |
| 1 | 2 | 8 | 1 | 0 | 1281000000 | ESTIMACIÓN P/PÉRDIDA | | | |
| 1 | 2 | 8 | 2 | 0 | 1282000000 | ESTIMACIÓN PÉRDIDA C | | | |
| 1 | 2 | 8 | 3 | 0 | 1283000000 | ESTIMACIONES PÉRDIDA | | | |
| 1 | 2 | 8 | 4 | 0 | 1284000000 | ESTIMACIÓN PÉRDIDA C | | | |
| 1 | 2 | 8 | 9 | 0 | 1289000000 | ESTIMACIÓN P/PÉRDIDA | | | |
| 1 | 2 | 9 | 0 | 0 | 1290000000 | OTROS ACTIVO NO CIRC | | | |
| 1 | 2 | 9 | 1 | 0 | 1291000000 | BIENES EN CONCESIÓN | | | |
| 1 | 2 | 9 | 2 | 0 | 1292000000 | BIENES EN ARRENDAMIE | | | |
| 1 | 2 | 9 | 3 | 0 | 1293000000 | BIENES EN COMODATO | | | |
| 1 | 2 | 9 | 3 | 0 | 1293095110 | B COM MUEB OF Y EST | | | |
| 1 | 2 | 9 | 3 | 0 | 1293095120 | B COM M EXCEP OF-EST | | | |
| 1 | 2 | 9 | 3 | 0 | 1293095130 | B COM ART,CUL Y CIEN | | | |
| 1 | 2 | 9 | 3 | 0 | 1293095150 | B COM EQ COMP Y TI | | | |
| 1 | 2 | 9 | 3 | 0 | 1293095190 | B COM OT MOB Y EQ AD | | | |
| 1 | 2 | 9 | 3 | 0 | 1293095210 | B COM EQ Y AP AV | | | |
| 1 | 2 | 9 | 3 | 0 | 1293095220 | B COM APARATOS DEP | | | |
| 1 | 2 | 9 | 3 | 0 | 1293095230 | B COM CAM FOTO-VIDEO | | | |
| 1 | 2 | 9 | 3 | 0 | 1293095290 | B COM OT MOB EDU-REC | | | |
| 1 | 2 | 9 | 3 | 0 | 1293095310 | B COM EQ MED Y LAB | | | |
| 1 | 2 | 9 | 3 | 0 | 1293095320 | B COM INST MÀ%ND Y LA | | | |
| 1 | 2 | 9 | 3 | 0 | 1293095410 | B COM VEH Y EQ TRANS | | | |
| 1 | 2 | 9 | 3 | 0 | 1293095420 | B COM CARRO Y REMOLQ | | | |
| 1 | 2 | 9 | 3 | 0 | 1293095430 | B COM EQ AEROSPAZIA | | | |
| 1 | 2 | 9 | 3 | 0 | 1293095450 | B COM EMBARCACIONES | | | |
| 1 | 2 | 9 | 3 | 0 | 1293095490 | B COM OTROS EQ TRANS | | | |
| 1 | 2 | 9 | 3 | 0 | 1293095510 | B COM EQ DEF Y SEGUR | | | |
| 1 | 2 | 9 | 3 | 0 | 1293095610 | B COM MA Y EQ AGROPE | | | |
| 1 | 2 | 9 | 3 | 0 | 1293095620 | B COM MAQ Y EQ INDUS | | | |
| 1 | 2 | 9 | 3 | 0 | 1293095630 | B COM MAQ Y EQ CONST | | | |
| 1 | 2 | 9 | 3 | 0 | 1293095640 | B COM AIRE ACOND CAL | | | |
| 1 | 2 | 9 | 3 | 0 | 1293095650 | B COM EQ COM Y TELEC | | | |
| 1 | 2 | 9 | 3 | 0 | 1293095660 | B COM EQ GEN ELÀ%NC A | | | |
| 1 | 2 | 9 | 3 | 0 | 1293095670 | B COM MAQ Y HERRAMI | | | |
| 1 | 2 | 9 | 3 | 0 | 1293095690 | B COM OTROS EQUIPOS | | | |
| 1 | 2 | 9 | 3 | 0 | 1293095770 | B COM ESP MEN Y ZOO | | | |
| 1 | 2 | 9 | 3 | 0 | 1293095820 | B COMODATO VIVIENDAS | | | |
| 1 | 2 | 9 | 3 | 0 | 1293095830 | B COM EDIF NO HABITA | | | |
| 1 | 2 | 9 | 3 | 0 | 1293095910 | B COMODATO SOFTWARE | | | |
| 2 | 0 | 0 | 0 | 0 | 2000000000 | PASIVO | | | |
| 2 | 1 | 0 | 0 | 0 | 2100000000 | PASIVO CIRCULANTE | | | |
| 2 | 1 | 1 | 0 | 0 | 2110000000 | CTAS POR PAGAR A CP | | | |
| 2 | 1 | 1 | 1 | 0 | 2111000000 | SERV.PERSONALES X CP | | | |

Manual de Contabilidad Gubernamental
Centro de Evaluación y Control de Confianza del Estado de Guanajuato

| | | | | | | | | | |
|---|---|---|---|---|------------|----------------------|--|--|--|
| 2 | 1 | 1 | 1 | 1 | 2111101001 | SUELDOS POR PAGAR | | | |
| 2 | 1 | 1 | 1 | 1 | 2111101002 | SUELDOS DEVENGADOS | | | |
| 2 | 1 | 1 | 1 | 1 | 2111101003 | SANCIONES POR RETARD | | | |
| 2 | 1 | 1 | 1 | 1 | 2111102001 | SUELDOS DEVENGADOS E | | | |
| 2 | 1 | 1 | 1 | 2 | 2111201001 | REMUN. POR PAG. A PE | | | |
| 2 | 1 | 1 | 1 | 2 | 2111201002 | REMUN. POR PAG. A PE | | | |
| 2 | 1 | 1 | 1 | 3 | 2111301001 | REMUN. ADICIONALES Y | | | |
| 2 | 1 | 1 | 1 | 4 | 2111401001 | APORTACIÓN PATRONAL | | | |
| 2 | 1 | 1 | 1 | 4 | 2111401002 | APORTACION PATRONAL | | | |
| 2 | 1 | 1 | 1 | 4 | 2111401003 | APORTACION PATRONAL | | | |
| 2 | 1 | 1 | 1 | 4 | 2111401004 | APORTACION PATRONAL | | | |
| 2 | 1 | 1 | 1 | 5 | 2111501001 | FINIQUITOS POR PAGAR | | | |
| 2 | 1 | 1 | 1 | 5 | 2111501002 | OTRAS PREST. SOC. Y | | | |
| 2 | 1 | 1 | 1 | 6 | 2111601001 | ESTIMULOS A SERVIDOR | | | |
| 2 | 1 | 1 | 2 | 0 | 2112000000 | PROVEE X PAGAR CP | | | |
| 2 | 1 | 1 | 2 | 0 | 2112001999 | SOLICITUD DE PAGO | | | |
| 2 | 1 | 1 | 2 | 1 | 2112101001 | PROVEEDORES DE BIENE | | | |
| 2 | 1 | 1 | 2 | 1 | 2112102001 | PROVEEDORES EJE ANT | | | |
| 2 | 1 | 1 | 2 | 1 | 2112199099 | EM/RF | | | |
| 2 | 1 | 1 | 3 | 0 | 2113000000 | CONT OB PUB PAGAR CP | | | |
| 2 | 1 | 1 | 3 | 1 | 2113102001 | CONTRATISTAS OBRAS P | | | |
| 2 | 1 | 1 | 3 | 2 | 2113201001 | CONTRATISTAS PROY. D | | | |
| 2 | 1 | 1 | 3 | 2 | 2113202001 | CONTRATISTAS OBRAS P | | | |
| 2 | 1 | 1 | 4 | 0 | 2114000000 | PART Y APORT PAG CP | | | |
| 2 | 1 | 1 | 4 | 0 | 2114000001 | CXP A GEG | | | |
| 2 | 1 | 1 | 4 | 0 | 2114000002 | CXP GEG POR RENDIMIE | | | |
| 2 | 1 | 1 | 4 | 0 | 2114000003 | CXP GEG POR RECTIFIC | | | |
| 2 | 1 | 1 | 4 | 0 | 2114000004 | CXP GEG POR REMANENT | | | |
| 2 | 1 | 1 | 4 | 0 | 2114000005 | CXP GEG 2.5% GTO DE | | | |
| 2 | 1 | 1 | 4 | 0 | 2114000006 | CXP GEG SANCIONES SI | | | |
| 2 | 1 | 1 | 4 | 0 | 2114000007 | CXP A ENTIDADES | | | |
| 2 | 1 | 1 | 5 | 0 | 2115000000 | TRANS OTORG PAGAR CP | | | |
| 2 | 1 | 1 | 5 | 2 | 2115201001 | TRANSF ORGS PARAMUN | | | |
| 2 | 1 | 1 | 5 | 2 | 2115203002 | TRANSFERENCIAS DE EN | | | |
| 2 | 1 | 1 | 5 | 3 | 2115302001 | TRANSFERENCIAS A FID | | | |
| 2 | 1 | 1 | 6 | 0 | 2116000000 | INT COM OTR DEUDA CP | | | |
| 2 | 1 | 1 | 7 | 0 | 2117000000 | RETENC/CONTRI X PAG | | | |
| 2 | 1 | 1 | 7 | 0 | 2117000999 | CUENTA TECNICA RH | | | |
| 2 | 1 | 1 | 7 | 0 | 2117010000 | ISPT | | | |
| 2 | 1 | 1 | 7 | 0 | 2117020000 | RETENC X HONORARIOS | | | |
| 2 | 1 | 1 | 7 | 0 | 2117030000 | RETENC X ARRENDAMEN | | | |
| 2 | 1 | 1 | 7 | 0 | 2117040000 | IVA | | | |
| 2 | 1 | 1 | 7 | 0 | 2117050000 | IEPS | | | |
| 2 | 1 | 1 | 7 | 0 | 2117060000 | OTRAS RETENCIONES | | | |
| 2 | 1 | 1 | 7 | 0 | 2117080000 | IMPUESTOS EST. GTO | | | |
| 2 | 1 | 1 | 7 | 0 | 2117090000 | IMPUESTOS EST. MICH | | | |
| 2 | 1 | 1 | 7 | 1 | 2117100000 | IMPUESTOS EST. JALIS | | | |
| 2 | 1 | 1 | 7 | 1 | 2117101001 | ISR NOMINA | | | |
| 2 | 1 | 1 | 7 | 1 | 2117101002 | ISR ASIMILADOS A SAL | | | |
| 2 | 1 | 1 | 7 | 1 | 2117101003 | ISR SALARIOS POR PAG | | | |
| 2 | 1 | 1 | 7 | 1 | 2117101004 | ISR ASIMILADOS POR P | | | |
| 2 | 1 | 1 | 7 | 1 | 2117101005 | ISR PENDIENTE DE RET | | | |
| 2 | 1 | 1 | 7 | 1 | 2117101006 | ISR SALARIOS POR PAG | | | |
| 2 | 1 | 1 | 7 | 1 | 2117101007 | ISR ASIMILADOS POR P | | | |
| 2 | 1 | 1 | 7 | 1 | 2117101008 | IMPTOS ESTATALES POR | | | |
| 2 | 1 | 1 | 7 | 1 | 2117101010 | ISR RETENCION POR HO | | | |
| 2 | 1 | 1 | 7 | 1 | 2117101011 | ISR PENDIENTE DE RET | | | |
| 2 | 1 | 1 | 7 | 1 | 2117101012 | ISR POR PAGAR RET. H | | | |
| 2 | 1 | 1 | 7 | 1 | 2117101013 | ISR RETENCION ARREND | | | |
| 2 | 1 | 1 | 7 | 1 | 2117101015 | ISR A PAGAR RETENCIÓ | | | |
| 2 | 1 | 1 | 7 | 1 | 2117101018 | ISR ARR PF P/POR RET | | | |
| 2 | 1 | 1 | 7 | 1 | 2117101019 | IMPUESTO A FAVOR DEL | | | |

Manual de Contabilidad Gubernamental

Centro de Evaluación y Control de Confianza del Estado de Guanajuato

| | | | | | | | | | |
|---|---|---|---|---|------------|----------------------|--|--|--|
| 2 | 1 | 1 | 7 | 1 | 2117101024 | ISR RETENCION RESICO | | | |
| 2 | 1 | 1 | 7 | 1 | 2117101025 | ISR RESICO EFECT RET | | | |
| 2 | 1 | 1 | 7 | 1 | 2117102001 | CEDULAR HONORARIOS | | | |
| 2 | 1 | 1 | 7 | 1 | 2117102002 | CEDULAR ARRENDAMIENT | | | |
| 2 | 1 | 1 | 7 | 1 | 2117102003 | CEDULAR ARRENDAMIENT | | | |
| 2 | 1 | 1 | 7 | 1 | 2117102004 | CEDULAR HONORARIOS A | | | |
| 2 | 1 | 1 | 7 | 1 | 2117102007 | CED HON PENDTE P/RET | | | |
| 2 | 1 | 1 | 7 | 1 | 2117102008 | CED ARRE PNDT P/RET | | | |
| 2 | 1 | 1 | 7 | 1 | 2117102011 | RETE CED RESICO 2% | | | |
| 2 | 1 | 1 | 7 | 1 | 2117102012 | CED RESICO EFECT RET | | | |
| 2 | 1 | 1 | 7 | 1 | 2117110000 | IMPUESTO S/ LA RENTA | | | |
| 2 | 1 | 1 | 7 | 2 | 2117202001 | APOYO ECONOMICO SEGU | | | |
| 2 | 1 | 1 | 7 | 2 | 2117202002 | APORTACIÓN TRABAJADO | | | |
| 2 | 1 | 1 | 7 | 2 | 2117202003 | APORTACIÓN TRABAJADO | | | |
| 2 | 1 | 1 | 7 | 2 | 2117202004 | APORTACIÓN TRABAJADO | | | |
| 2 | 1 | 1 | 7 | 3 | 2117301002 | IVA POR TRASLADAR | | | |
| 2 | 1 | 1 | 7 | 3 | 2117301003 | IVA TRASLADADO | | | |
| 2 | 1 | 1 | 7 | 5 | 2117502101 | IMPUESTO SOBRE NOMIN | | | |
| 2 | 1 | 1 | 7 | 5 | 2117502102 | IMPUESTO NOMINAS A P | | | |
| 2 | 1 | 1 | 7 | 9 | 2117900018 | GASTOS DE ADMINISTRA | | | |
| 2 | 1 | 1 | 7 | 9 | 2117901003 | COUTAS SINDICALES | | | |
| 2 | 1 | 1 | 7 | 9 | 2117902003 | APOYO SOLIDARIO | | | |
| 2 | 1 | 1 | 7 | 9 | 2117903001 | PENSIÓN ALIMENTICIA | | | |
| 2 | 1 | 1 | 7 | 9 | 2117903002 | PENSION ALIMENTICIA | | | |
| 2 | 1 | 1 | 7 | 9 | 2117904001 | ASEGURADORAS VIDA | | | |
| 2 | 1 | 1 | 7 | 9 | 2117905001 | LIBRERIAS | | | |
| 2 | 1 | 1 | 7 | 9 | 2117906001 | SERVICIOS FUNERARIOS | | | |
| 2 | 1 | 1 | 7 | 9 | 2117907001 | MUEBLERIAS | | | |
| 2 | 1 | 1 | 7 | 9 | 2117908001 | TELECOMUNICACIONES | | | |
| 2 | 1 | 1 | 7 | 9 | 2117909001 | TIENDA DEPARTAMENTAL | | | |
| 2 | 1 | 1 | 7 | 9 | 2117910001 | VIVIENDA | | | |
| 2 | 1 | 1 | 7 | 9 | 2117911001 | ISSEG | | | |
| 2 | 1 | 1 | 7 | 9 | 2117911002 | ISSEG PRESTAMOS | | | |
| 2 | 1 | 1 | 7 | 9 | 2117912001 | OPTICAS | | | |
| 2 | 1 | 1 | 7 | 9 | 2117913001 | GUARDERIAS | | | |
| 2 | 1 | 1 | 7 | 9 | 2117914001 | CREDITO AUTOMOTRIZ | | | |
| 2 | 1 | 1 | 7 | 9 | 2117915001 | MEDICOS Y DENTISTAS | | | |
| 2 | 1 | 1 | 7 | 9 | 2117916001 | FINANCIERAS | | | |
| 2 | 1 | 1 | 7 | 9 | 2117917001 | OTROS, UNIFORMES, A | | | |
| 2 | 1 | 1 | 7 | 9 | 2117917006 | DON A INST S FINES L | | | |
| 2 | 1 | 1 | 7 | 9 | 2117917007 | FONACOT | | | |
| 2 | 1 | 1 | 7 | 9 | 2117918000 | ISVIC 5% | | | |
| 2 | 1 | 1 | 7 | 9 | 2117918001 | DIVO 5 AL MILLAR | | | |
| 2 | 1 | 1 | 7 | 9 | 2117918002 | CAP 2 AL MILLAR | | | |
| 2 | 1 | 1 | 7 | 9 | 2117919003 | DESCUENTO POR TELEFO | | | |
| 2 | 1 | 1 | 8 | 0 | 2118000000 | DEV LEY ING PAGAR CP | | | |
| 2 | 1 | 1 | 9 | 0 | 2119000000 | OTRAS CUENTAS X PAG | | | |
| 2 | 1 | 1 | 9 | 9 | 2119901101 | PCE 10 CAP 1000 | | | |
| 2 | 1 | 1 | 9 | 9 | 2119901102 | PCE 10 CAP 2000 | | | |
| 2 | 1 | 1 | 9 | 9 | 2119901103 | PCE 10 CAP 3000 | | | |
| 2 | 1 | 1 | 9 | 9 | 2119901104 | PCE 10 CAP 4000 | | | |
| 2 | 1 | 1 | 9 | 9 | 2119901105 | PCE 10 CAP 5000 | | | |
| 2 | 1 | 1 | 9 | 9 | 2119901106 | PCE 10 CAP 6000 | | | |
| 2 | 1 | 1 | 9 | 9 | 2119904001 | ENTIDADES | | | |
| 2 | 1 | 1 | 9 | 9 | 2119904002 | CXP A GEG | | | |
| 2 | 1 | 1 | 9 | 9 | 2119904003 | CXP GEG X RENDIMIEN | | | |
| 2 | 1 | 1 | 9 | 9 | 2119904004 | CXP GEG X RECTIFICAC | | | |
| 2 | 1 | 1 | 9 | 9 | 2119904005 | CXP POR REMANENTES | | | |
| 2 | 1 | 1 | 9 | 9 | 2119904006 | CXP GEG 2.5% GTO DE | | | |
| 2 | 1 | 1 | 9 | 9 | 2119904007 | CXP GEG SANCIONES | | | |
| 2 | 1 | 1 | 9 | 9 | 2119904008 | CXP REMANENTE EN SOL | | | |
| 2 | 1 | 1 | 9 | 9 | 2119905001 | ACREEDORES DIVERSOS | | | |

Manual de Contabilidad Gubernamental
Centro de Evaluación y Control de Confianza del Estado de Guanajuato

| | | | | | | | | | |
|---|---|---|---|---|------------|----------------------|--|--|--|
| 2 | 1 | 1 | 9 | 9 | 2119905002 | ACREEDORES POR FINAN | | | |
| 2 | 1 | 1 | 9 | 9 | 2119905003 | ANTICIPO A CLIENTES | | | |
| 2 | 1 | 1 | 9 | 9 | 2119905004 | PARTIDAS EN CONCIL.B | | | |
| 2 | 1 | 1 | 9 | 9 | 2119905029 | PENSIÓN ALIMENTICIA | | | |
| 2 | 1 | 1 | 9 | 9 | 2119999998 | COMPENSA TÁ%CNICA AF | | | |
| 2 | 1 | 2 | 0 | 0 | 2120000000 | DOCTOS P/PAGAR A CP | | | |
| 2 | 1 | 2 | 1 | 0 | 2121000000 | DOCTO COMER PAGAR CP | | | |
| 2 | 1 | 2 | 2 | 0 | 2122000000 | DOC CON OB/PU PAG CP | | | |
| 2 | 1 | 2 | 9 | 0 | 2129000000 | OTRO DOC PAGAR A CP | | | |
| 2 | 1 | 3 | 0 | 0 | 2130000000 | PORC CP DEUDA PUB LP | | | |
| 2 | 1 | 3 | 1 | 0 | 2131000000 | PORC CP DEUD PUB INT | | | |
| 2 | 1 | 3 | 2 | 0 | 2132000000 | PORC CP DEUD PUB EXT | | | |
| 2 | 1 | 3 | 3 | 0 | 2133000000 | PORC CP ARRENDAM FIN | | | |
| 2 | 1 | 4 | 0 | 0 | 2140000000 | TITULO Y VALORES CP | | | |
| 2 | 1 | 4 | 1 | 0 | 2141000000 | TI/VA DEU PUB INT CP | | | |
| 2 | 1 | 4 | 2 | 0 | 2142000000 | TI/VA DEU PUB EXT CP | | | |
| 2 | 1 | 5 | 0 | 0 | 2150000000 | PASIVO DIFERIDO A CP | | | |
| 2 | 1 | 5 | 1 | 0 | 2151000000 | ING COBR P/ADEL A CP | | | |
| 2 | 1 | 5 | 2 | 0 | 2152000000 | INTERESES COB. X ADE | | | |
| 2 | 1 | 5 | 9 | 0 | 2159000000 | OTROS PASIVOS DIFERI | | | |
| 2 | 1 | 5 | 9 | 0 | 2159020000 | INTERESES DEVENGADOS | | | |
| 2 | 1 | 6 | 0 | 0 | 2160000000 | FONDOS/BIEN TERC CP | | | |
| 2 | 1 | 6 | 1 | 0 | 2161000000 | FONDOS GARANTIA A CP | | | |
| 2 | 1 | 6 | 1 | 0 | 2161001001 | DEPOSITOS EN GARANTÍ | | | |
| 2 | 1 | 6 | 1 | 0 | 2161002002 | DEPÓSITOS EN ARRENDA | | | |
| 2 | 1 | 6 | 2 | 0 | 2162000000 | FONDOS EN ADMON CP | | | |
| 2 | 1 | 6 | 3 | 0 | 2163000000 | FDO CONTINGENTE A CP | | | |
| 2 | 1 | 6 | 4 | 0 | 2164000000 | FDO FID MAN/CON A CP | | | |
| 2 | 1 | 6 | 5 | 0 | 2165000000 | OTRO FDO TE GA/AD CP | | | |
| 2 | 1 | 6 | 6 | 0 | 2166000000 | VALOR/BIEN GAR A CP | | | |
| 2 | 1 | 7 | 0 | 0 | 2170000000 | PROVISIONES A CP | | | |
| 2 | 1 | 7 | 1 | 0 | 2171000000 | PROV DEM/JUICIO A CP | | | |
| 2 | 1 | 7 | 2 | 0 | 2172000000 | PROV CONTINGENCIA CP | | | |
| 2 | 1 | 7 | 9 | 0 | 2179000000 | OTRAS PROVISIONES CP | | | |
| 2 | 1 | 7 | 9 | 0 | 2179000001 | PROV.AGUINALDO Y PRI | | | |
| 2 | 1 | 9 | 0 | 0 | 2190000000 | OTROS PASIVOS A CP | | | |
| 2 | 1 | 9 | 1 | 0 | 2191000000 | INGRESO P/CLASIFICAR | | | |
| 2 | 1 | 9 | 1 | 0 | 2191002001 | ING PEND DE C ODES | | | |
| 2 | 1 | 9 | 1 | 0 | 2191002999 | CUENTA TRANSITORIA | | | |
| 2 | 1 | 9 | 2 | 0 | 2192000000 | RECAUD P/PARTICIPAR | | | |
| 2 | 1 | 9 | 9 | 0 | 2199000000 | OTROS PAS CIRCULANT | | | |
| 2 | 1 | 9 | 9 | 0 | 2199002099 | DIFERENCIAS IRRELEVA | | | |
| 2 | 2 | 0 | 0 | 0 | 2200000000 | PASIVO NO CIRCULANTE | | | |
| 2 | 2 | 1 | 0 | 0 | 2210000000 | CUENTAS P/PAGAR A LP | | | |
| 2 | 2 | 1 | 1 | 0 | 2211000000 | PROVEEDOR P/PAGAR LP | | | |
| 2 | 2 | 1 | 2 | 0 | 2212000000 | CON OBR PUB PAGAR LP | | | |
| 2 | 2 | 1 | 5 | 2 | 2215201001 | TRANSF OTORGADAS POR | | | |
| 2 | 2 | 2 | 0 | 0 | 2220000000 | DOCUMENTO P/PAGAR LP | | | |
| 2 | 2 | 2 | 1 | 0 | 2221000000 | DOCTO COMER PAGAR LP | | | |
| 2 | 2 | 2 | 2 | 0 | 2222000000 | DOC CONT OB/PU PG LP | | | |
| 2 | 2 | 2 | 9 | 0 | 2229000000 | OTROS DOCTO PAGAR LP | | | |
| 2 | 2 | 3 | 0 | 0 | 2230000000 | DEUDA PUBLICA A LP | | | |
| 2 | 2 | 3 | 1 | 0 | 2231000000 | TI/VA DEU PUB INT LP | | | |
| 2 | 2 | 3 | 2 | 0 | 2232000000 | TI/VA DEU PUB EXT LP | | | |
| 2 | 2 | 3 | 3 | 0 | 2233000000 | PMO DEU PU INT PP LP | | | |
| 2 | 2 | 3 | 4 | 0 | 2234000000 | PMO DEU PU EXT PP LP | | | |
| 2 | 2 | 3 | 5 | 0 | 2235000000 | ARRE FINA P/PAGAR LP | | | |
| 2 | 2 | 5 | 0 | 0 | 2250000000 | FONDOS/BIEN TERC LP | | | |
| 2 | 2 | 5 | 1 | 0 | 2251000000 | FONDOS GARANTIA LP | | | |
| 2 | 2 | 6 | 0 | 0 | 2260000000 | PROVISIONES A LP | | | |
| 2 | 2 | 6 | 3 | 0 | 2263000000 | PROVISIÓN PARA CONTI | | | |
| 2 | 2 | 6 | 3 | 0 | 2263001001 | PROVISIONES | | | |

Manual de Contabilidad Gubernamental

Centro de Evaluación y Control de Confianza del Estado de Guanajuato

| | | | | | | | | | |
|---|---|---|---|---|------------|------------------------------|--------|--|--|
| 2 | 2 | 6 | 3 | 0 | 2263002001 | OBLIG.LABORAL PRIMA | | | |
| 2 | 2 | 6 | 9 | 0 | 2269000000 | OTRAS PROVISIONES A | | | |
| 2 | 3 | 9 | 9 | 9 | 2399999999 | CONTRAPARTIDA VALOR | | | |
| 3 | 0 | 0 | 0 | 0 | 3000000000 | HACIENDA PÚBL/PATRIMO | | | |
| 3 | 1 | 0 | 0 | 0 | 3100000000 | HACIENDA PUB/PAT CON | | | |
| 3 | 1 | 1 | 0 | 0 | 3110000000 | APORTACIONES | | | |
| 3 | 1 | 1 | 0 | 0 | 3110000001 | APORTACIONES | | | |
| 3 | 1 | 1 | 0 | 9 | 3110911500 | ESTATAL BIENES MUEBL | 911500 | | |
| 3 | 1 | 1 | 0 | 9 | 3110911600 | ESTATAL OBRA PÚBLICA | 911600 | | |
| 3 | 1 | 1 | 0 | 9 | 3110915000 | BIENES MUEBLES E INM | | | |
| 3 | 1 | 1 | 0 | 9 | 3110916000 | OBRA PÚBLICA | | | |
| 3 | 1 | 1 | 1 | 8 | 3111827005 | FASP BIENES MUEBLES | 827005 | | |
| 3 | 1 | 1 | 1 | 8 | 3111827006 | FASP OBRA PUBLICA | 827006 | | |
| 3 | 1 | 1 | 1 | 8 | 3111828005 | FAFEF BIENES MUEBLES | 828005 | | |
| 3 | 1 | 1 | 1 | 8 | 3111828006 | FAFEF OBRA PUBLICA | 828006 | | |
| 3 | 1 | 1 | 1 | 8 | 3111835000 | CONVENIO BIENES MUEB | 835000 | | |
| 3 | 1 | 1 | 1 | 8 | 3111836000 | CONVENIO DE OBRA PUB | 836000 | | |
| 3 | 1 | 1 | 2 | 8 | 3112824205 | APLICACIONES FEDERAL | | | |
| 3 | 1 | 1 | 2 | 8 | 3112824206 | APLICACIONES FEDERAL | | | |
| 3 | 1 | 1 | 2 | 9 | 3112914205 | APLICACIONES ESTATAL | | | |
| 3 | 1 | 1 | 2 | 9 | 3112914206 | APLICACIONES ESTATAL | | | |
| 3 | 1 | 1 | 3 | 8 | 3113824205 | FEDERALES DE EJERCIC | | | |
| 3 | 1 | 1 | 3 | 8 | 3113824206 | FEDERALES DE EJERCIC | | | |
| 3 | 1 | 1 | 3 | 8 | 3113827005 | FASP BIENES MUEBLES | | | |
| 3 | 1 | 1 | 3 | 8 | 3113827006 | FASP OBRA PUBLICA EJ | | | |
| 3 | 1 | 1 | 3 | 8 | 3113828006 | FAFEF OBRA PÚBLICA E | | | |
| 3 | 1 | 1 | 3 | 8 | 3113836000 | CONVENIO DE OBRA PUB | | | |
| 3 | 1 | 1 | 3 | 9 | 3113911500 | BIEN MUE INM EJE ANT | | | |
| 3 | 1 | 1 | 3 | 9 | 3113911600 | EST OBRA PUB EJE ANT | | | |
| 3 | 1 | 1 | 3 | 9 | 3113914205 | ESTATALES DE EJERCIC | | | |
| 3 | 1 | 1 | 3 | 9 | 3113914206 | ESTATALES DE EJERCIC | | | |
| 3 | 1 | 1 | 3 | 9 | 3113915000 | ESTATALES DE EJERCIC | | | |
| 3 | 1 | 1 | 3 | 9 | 3113916000 | OBRA PÚBLICA EJER AN | | | |
| 3 | 1 | 1 | 4 | 8 | 3114824205 | APLICACIÓN FEDERALES | | | |
| 3 | 1 | 1 | 4 | 8 | 3114824206 | APLICACIÓN FEDERALES | | | |
| 3 | 1 | 1 | 4 | 9 | 3114914205 | APLICACIÓN ESTATALES | | | |
| 3 | 1 | 1 | 4 | 9 | 3114914206 | APLICACIÓN ESTATALES | | | |
| 3 | 1 | 1 | 5 | 1 | 3115101001 | REASIGNACIÓN BIENES | | | |
| 3 | 1 | 1 | 6 | 1 | 3116101001 | BIENES MUEBLES TRANS | | | |
| 3 | 1 | 2 | 0 | 0 | 3120000000 | DONACION DE CAPITAL | | | |
| 3 | 1 | 2 | 0 | 0 | 3120000001 | TERRENOS DONADOS POR | | | |
| 3 | 1 | 3 | 0 | 0 | 3130000000 | ACTUALIZ HDA PUB/PAT | | | |
| 3 | 2 | 0 | 0 | 0 | 3200000000 | HACIENDA PUB/PAT GEN | | | |
| 3 | 2 | 1 | 0 | 0 | 3210000000 | RESULTADO EJ (AH/DE) | | | |
| 3 | 2 | 1 | 0 | 0 | 3210000001 | RESULTADO DEL EJERCIO | | | |
| 3 | 2 | 2 | 0 | 0 | 3220000000 | RESULTADO EJERC. ANT | | | |
| 3 | 2 | 2 | 0 | 0 | 3220000002 | RESULTADOS ACUMULADO | | | |
| 3 | 2 | 2 | 0 | 0 | 3220000015 | RESULTADO EJERCICIO | | | |
| 3 | 2 | 2 | 0 | 0 | 3220000016 | RESULTADO EJERCICIO | | | |
| 3 | 2 | 2 | 0 | 0 | 3220000017 | RESULTADO EJERCICIO | | | |
| 3 | 2 | 2 | 0 | 0 | 3220000018 | RESULTADO EJERCICIO | | | |
| 3 | 2 | 2 | 0 | 0 | 3220000019 | RESULTADO EJERCICIO | | | |
| 3 | 2 | 2 | 0 | 0 | 3220000020 | RESULTADO EJERCICIO | | | |
| 3 | 2 | 2 | 0 | 0 | 3220000021 | RESULTADO EJERCICIO | | | |
| 3 | 2 | 2 | 0 | 0 | 3220000022 | RESULTADO DEL EJERCIO | | | |
| 3 | 2 | 2 | 0 | 0 | 3220000023 | RESULT. EJER. 2015 | | | |
| 3 | 2 | 2 | 0 | 0 | 3220000024 | RESULT. EJER. 2016 | | | |
| 3 | 2 | 2 | 0 | 0 | 3220000025 | RESULT. EJER. 2017 | | | |
| 3 | 2 | 2 | 0 | 0 | 3220000026 | RESULTADO EJE 2018 | | | |
| 3 | 2 | 2 | 0 | 0 | 3220000027 | RESULTADO EJE 2019 | | | |
| 3 | 2 | 2 | 0 | 0 | 3220000028 | RESULT D EJERC 2020 | | | |
| 3 | 2 | 2 | 0 | 0 | 3220000029 | RESULT D EJERC 2021 | | | |

Manual de Contabilidad Gubernamental
Centro de Evaluación y Control de Confianza del Estado de Guanajuato

| | | | | | | | | | |
|---|---|---|---|---|------------|----------------------|--------|--|--|
| 3 | 2 | 2 | 0 | 0 | 3220000030 | RESULTADO EJE 22 | | | |
| 3 | 2 | 2 | 0 | 0 | 3220000031 | RESULTADO EJE 23 | | | |
| 3 | 2 | 2 | 0 | 0 | 3220001000 | CAPITALIZACIÓN RECUR | | | |
| 3 | 2 | 2 | 0 | 0 | 3220001001 | CAPITALIZACIÓN REMAN | | | |
| 3 | 2 | 2 | 0 | 1 | 3220100100 | APLICACIÓN DE REMANE | | | |
| 3 | 2 | 2 | 0 | 1 | 3220100101 | APLICACIÓN DE REMANE | | | |
| 3 | 2 | 2 | 0 | 1 | 3220100102 | APLICACIÓN DE REMANE | | | |
| 3 | 2 | 2 | 0 | 1 | 3220100103 | APLICACIÓN DE REMANE | | | |
| 3 | 2 | 2 | 0 | 6 | 3220690201 | APLICACIÓN DE REMANE | 690201 | | |
| 3 | 2 | 2 | 0 | 6 | 3220690211 | APLICACIÓN DE REMANE | | | |
| 3 | 2 | 2 | 0 | 7 | 3220790201 | APLICACIÓN DE REMANE | | | |
| 3 | 2 | 2 | 0 | 7 | 3220790202 | APLICACIÓN DE REMANE | | | |
| 3 | 2 | 2 | 0 | 7 | 3220790203 | APLICACIÓN DE REMANE | | | |
| 3 | 2 | 2 | 0 | 7 | 3220790204 | APLICACIÓN DE REMANE | | | |
| 3 | 2 | 2 | 1 | 7 | 3221791001 | REM CIERRE INGRESOS | | | |
| 3 | 2 | 2 | 1 | 7 | 3221791002 | REM DISPONIBLE INGR | | | |
| 3 | 2 | 2 | 1 | 7 | 3221791003 | REMANENTE AUTORIZADO | | | |
| 3 | 2 | 2 | 1 | 7 | 3221791004 | REM APLICADO ING EXC | | | |
| 3 | 2 | 2 | 1 | 7 | 3221792001 | REM CIERRE RECURSOS | | | |
| 3 | 2 | 2 | 1 | 7 | 3221792002 | REMANENTE DISPONIBL | | | |
| 3 | 2 | 2 | 1 | 7 | 3221792003 | REMANENTE AUTORIZADO | | | |
| 3 | 2 | 2 | 1 | 7 | 3221792004 | REMANENTE APLICADO R | | | |
| 3 | 2 | 2 | 1 | 7 | 3221793001 | REM CIERRE EST LIBRE | | | |
| 3 | 2 | 2 | 1 | 7 | 3221793002 | REM REFRENDO ESTATA | | | |
| 3 | 2 | 2 | 1 | 7 | 3221793003 | REM REINTEGRO EST LI | | | |
| 3 | 2 | 2 | 1 | 7 | 3221793004 | REM APLICA ESTATAL L | | | |
| 3 | 2 | 2 | 1 | 7 | 3221794001 | REM CIERRE ESTATAL E | | | |
| 3 | 2 | 2 | 1 | 7 | 3221794002 | REM REFRENDO ESTATA | | | |
| 3 | 2 | 2 | 1 | 7 | 3221794003 | REM REINTEGRO ESTATA | | | |
| 3 | 2 | 2 | 1 | 7 | 3221795001 | REM CIERRE CONVENIOS | | | |
| 3 | 2 | 2 | 1 | 7 | 3221795002 | REM REFRENDO CONVEN | | | |
| 3 | 2 | 2 | 1 | 7 | 3221795003 | REM REINTEGRO CONVEN | | | |
| 3 | 2 | 2 | 1 | 7 | 3221795004 | REM APLICA CONV SFIA | | | |
| 3 | 2 | 2 | 1 | 7 | 3221796001 | REM CIERRE RAMO 33 | | | |
| 3 | 2 | 2 | 1 | 7 | 3221796002 | REM REFRENDO RAMO 3 | | | |
| 3 | 2 | 2 | 1 | 7 | 3221796003 | REM REINTEGRO RAMO 3 | | | |
| 3 | 2 | 2 | 1 | 7 | 3221796004 | REM APLICA RAMO 33 | | | |
| 3 | 2 | 2 | 1 | 7 | 3221797001 | REM CIERRE REC INTER | | | |
| 3 | 2 | 2 | 1 | 7 | 3221797002 | REM REFRENDO REC INT | | | |
| 3 | 2 | 2 | 1 | 7 | 3221797003 | REM REINTEGRO REC IN | | | |
| 3 | 2 | 2 | 1 | 7 | 3221797004 | REM APLICA REC INTER | | | |
| 3 | 2 | 2 | 1 | 7 | 3221798001 | REM CIERRE CONVENIOS | | | |
| 3 | 2 | 2 | 1 | 7 | 3221798002 | REM REFRENDO CONVENI | | | |
| 3 | 2 | 2 | 1 | 7 | 3221798003 | REM REINTEGRO CONVEN | | | |
| 3 | 2 | 2 | 1 | 7 | 3221798004 | REM APLICA CONV ENTE | | | |
| 3 | 2 | 2 | 1 | 7 | 3221799001 | REM CIERRE MUNICIPAL | | | |
| 3 | 2 | 2 | 1 | 7 | 3221799002 | REM REFRENDO MUNICI | | | |
| 3 | 2 | 2 | 1 | 7 | 3221799003 | REM REINTEGRO MUNICI | | | |
| 3 | 2 | 2 | 1 | 7 | 3221799004 | REM APLICA MUNICIPAL | | | |
| 3 | 2 | 3 | 0 | 0 | 3230000000 | REVALUOS | | | |
| 3 | 2 | 3 | 1 | 0 | 3231000000 | REVALUO BIENES INMUE | | | |
| 3 | 2 | 3 | 2 | 0 | 3232000000 | REVALUO BIENES MUEB | | | |
| 3 | 2 | 3 | 3 | 0 | 3233000000 | REVALUO BIENES INTAN | | | |
| 3 | 2 | 3 | 9 | 0 | 3239000000 | OTROS REVALUOS | | | |
| 3 | 2 | 4 | 0 | 0 | 3240000000 | RESERVAS | | | |
| 3 | 2 | 4 | 1 | 0 | 3241000000 | RESERVAS PATRIMONIO | | | |
| 3 | 2 | 4 | 2 | 0 | 3242000000 | RESERVAS TERRITORIAL | | | |
| 3 | 2 | 4 | 3 | 0 | 3243000000 | RESERVA CONTINGENCIA | | | |
| 3 | 2 | 5 | 0 | 0 | 3250000000 | RECTIFICACION RESULT | | | |
| 3 | 2 | 5 | 1 | 0 | 3251000000 | CAMBIO POLITICA CONT | | | |
| 3 | 2 | 5 | 2 | 0 | 3252000000 | CAMBIO ERROR CONTAB | | | |
| 3 | 2 | 5 | 2 | 0 | 3252000001 | AJUSTES Y CORRECCIO | | | |

Manual de Contabilidad Gubernamental

Centro de Evaluación y Control de Confianza del Estado de Guanajuato

| | | | | | | | | | |
|---|---|---|---|---|------------|----------------------|--------|--|--|
| 3 | 2 | 6 | 0 | 0 | 3260000000 | RESERVAS | | | |
| 3 | 2 | 7 | 0 | 0 | 3270000000 | RECTIFICACIONES RESU | | | |
| 3 | 3 | 0 | 0 | 0 | 3300000000 | EXC/INSU ACT HDA PUB | | | |
| 3 | 3 | 1 | 0 | 0 | 3310000000 | RESULTADO POR POSICI | | | |
| 3 | 3 | 2 | 0 | 0 | 3320000000 | RES TENEN ACT NO MON | | | |
| 4 | 0 | 0 | 0 | 0 | 4000000000 | INGRESOS | | | |
| 4 | 1 | 0 | 0 | 0 | 4100000000 | INGRESOS DE GESTIÓN | | | |
| 4 | 1 | 2 | 0 | 0 | 4120000000 | CUOTAS Y APORTACIONE | | | |
| 4 | 1 | 2 | 9 | 0 | 4129000000 | OTRAS CUOTAS Y APORT | | | |
| 4 | 1 | 4 | 0 | 0 | 4140000000 | DERECHOS | | | |
| 4 | 1 | 5 | 0 | 0 | 4150000000 | PRODUCTOS | | | |
| 4 | 1 | 5 | 9 | 5 | 4159510920 | EXAMENES OTROS | 510920 | | |
| 4 | 1 | 6 | 0 | 0 | 4160000000 | APROVECHAMIENTOS | | | |
| 4 | 1 | 6 | 3 | 6 | 4163610031 | INDEMNIZACIONES (REC | 610031 | | |
| 4 | 1 | 6 | 9 | 6 | 4169610009 | OTROS INGRESOS | 610009 | | |
| 4 | 1 | 6 | 9 | 6 | 4169610155 | EXAMENES EXTRAORDINA | 610155 | | |
| 4 | 1 | 6 | 9 | 6 | 4169610905 | ESTIMULO FISCAL | 610905 | | |
| 4 | 1 | 7 | 0 | 0 | 4170000000 | INGRESO VTA BIEN/PSE | | | |
| 4 | 1 | 7 | 2 | 0 | 4172000000 | ING VTA BIEN/PS EPE | | | |
| 4 | 1 | 7 | 2 | 0 | 4172010000 | ING. GRAVADOS AL 16% | | | |
| 4 | 1 | 7 | 2 | 0 | 4172020000 | ING. GRAVADOS AL 0% | | | |
| 4 | 1 | 7 | 3 | 7 | 4173711005 | INGRESOS POR LA VENT | 711005 | | |
| 4 | 1 | 7 | 3 | 7 | 4173737002 | INTERESES NORMALES R | 737002 | | |
| 4 | 1 | 7 | 3 | 7 | 4173739401 | EVALUACIONES CONTROL | 739401 | | |
| 4 | 2 | 0 | 0 | 0 | 4200000000 | PART APORT CONV INCE | | | |
| 4 | 2 | 1 | 0 | 0 | 4210000000 | PAR APOR CON INC FDO | | | |
| 4 | 2 | 1 | 1 | 0 | 4211000000 | PARTICIPACIONES | | | |
| 4 | 2 | 1 | 2 | 0 | 4212000000 | APORTACIONES | | | |
| 4 | 2 | 1 | 2 | 8 | 4212827002 | FASP MAT. Y SUMINIS. | 827002 | | |
| 4 | 2 | 1 | 3 | 0 | 4213000000 | CONVENIOS | | | |
| 4 | 2 | 1 | 3 | 8 | 4213837000 | INV. Y OTRAS PROV. | | | |
| 4 | 2 | 1 | 4 | 0 | 4214000000 | INCENTIVO COL FISCAL | | | |
| 4 | 2 | 1 | 5 | 0 | 4215000000 | FDO DIST APORTACION | | | |
| 4 | 2 | 2 | 0 | 0 | 4220000000 | TR ASIG SU/SU PE/JU | | | |
| 4 | 2 | 2 | 1 | 0 | 4221000000 | TRANS Y ASIGNACIONES | | | |
| 4 | 2 | 2 | 1 | 9 | 4221911000 | SERVICIOS PERSONALES | 911000 | | |
| 4 | 2 | 2 | 1 | 9 | 4221911100 | ESTATAL SERVICIOS PE | 911100 | | |
| 4 | 2 | 2 | 1 | 9 | 4221911200 | ESTATAL MATERIALES Y | 911200 | | |
| 4 | 2 | 2 | 1 | 9 | 4221911300 | ESTATAL SERVICIOS GE | 911300 | | |
| 4 | 2 | 2 | 1 | 9 | 4221911400 | ESTATAL SUBSIDIOS Y | 911400 | | |
| 4 | 2 | 2 | 1 | 9 | 4221911700 | ESTATAL INVERSIÓN FI | 911700 | | |
| 4 | 2 | 2 | 1 | 9 | 4221912000 | MATERIALES Y SUMINIS | 912000 | | |
| 4 | 2 | 2 | 1 | 9 | 4221913000 | SERVICIOS GENERALES | 913000 | | |
| 4 | 2 | 2 | 1 | 9 | 4221913100 | RECURSO INTERINSTIT | 913100 | | |
| 4 | 2 | 2 | 1 | 9 | 4221913110 | INTERESES REC INTER | 913110 | | |
| 4 | 2 | 2 | 1 | 9 | 4221914000 | AYUDAS Y SUBSIDIOS | 914000 | | |
| 4 | 2 | 2 | 1 | 9 | 4221917000 | INVERSIÓN FINANCIERA | 917000 | | |
| 4 | 2 | 2 | 2 | 0 | 4222000000 | TR SECTOR PUB (DE) | | | |
| 4 | 2 | 2 | 3 | 0 | 4223000000 | SUBS Y SUBVENCIONES | | | |
| 4 | 2 | 2 | 4 | 0 | 4224000000 | AYUDAS SOCIALES (DE) | | | |
| 4 | 2 | 2 | 5 | 0 | 4225000000 | PENSION Y JUBILACION | | | |
| 4 | 2 | 2 | 6 | 0 | 4226000000 | TRANSF EXTERIOR (DE) | | | |
| 4 | 2 | 2 | 7 | 0 | 4227000000 | TR FDO MEX PET ES/DE | | | |
| 4 | 3 | 0 | 0 | 0 | 4300000000 | OTROS ING Y BENEFICI | | | |
| 4 | 3 | 1 | 0 | 0 | 4310000000 | INGRESOS FINANCIEROS | | | |
| 4 | 3 | 1 | 1 | 0 | 4311000000 | INT GA TIT/VAL Y DIF | | | |
| 4 | 3 | 1 | 1 | 5 | 4311511001 | INTERES NORMALES | 511001 | | |
| 4 | 3 | 1 | 1 | 5 | 4311511002 | INTERESES MORATORIOS | 511002 | | |
| 4 | 3 | 1 | 1 | 5 | 4311513001 | INTERES NORMALES DE | 513001 | | |
| 4 | 3 | 1 | 1 | 5 | 4311513002 | INTERESES MORATORIOS | 513002 | | |
| 5 | 0 | 0 | 0 | 0 | 5000000000 | GASTO | | | |
| 5 | 1 | 1 | 0 | 0 | 5110000000 | SERVICIOS PERSONALES | | | |

Manual de Contabilidad Gubernamental

Centro de Evaluación y Control de Confianza del Estado de Guanajuato

| | | | | | | | | | |
|---|---|---|---|---|------------|---|--|------|-----------|
| 5 | 1 | 1 | 1 | 0 | 5111000000 | REMUNERACIONES AL PERSONAL DE CARÁCTER PERMANENTE | | | |
| 5 | 1 | 1 | 1 | 1 | 5111111000 | DIETAS | | 1110 | Corriente |
| 5 | 1 | 1 | 1 | 1 | 5111112000 | HABERES | | 1120 | Corriente |
| 5 | 1 | 1 | 1 | 1 | 5111113000 | SUELDO BASE AL PERSONAL PERMANENTE | | 1130 | Corriente |
| 5 | 1 | 1 | 1 | 1 | 5111114000 | REMUN. POR ADSCRIP. LAB. EN EL EXTRANJERO | | 1140 | Corriente |
| 5 | 1 | 1 | 1 | 1 | 5111181000 | IMPUESTO SOBRE NOMINA | | | |
| 5 | 1 | 1 | 2 | 0 | 5112000000 | REMUNERACIONES AL PERSONAL DE CARÁCTER TRANSITORIO | | | |
| 5 | 1 | 1 | 2 | 1 | 5112121000 | HONORARIOS ASIMILABLES A SALARIOS | | 1210 | Corriente |
| 5 | 1 | 1 | 2 | 1 | 5112122000 | SUELDO BASE AL PERSONAL EVENTUAL | | 1220 | Corriente |
| 5 | 1 | 1 | 2 | 1 | 5112123000 | RETRIBUCIONES POR SERV. DE CARACTER SOCIAL | | 1230 | Corriente |
| 5 | 1 | 1 | 2 | 1 | 5112124000 | RETRIB. A LOS REPRESENT. DE TRAB. Y PATR. JULCAS | | 1240 | Corriente |
| 5 | 1 | 1 | 3 | 0 | 5113000000 | REMUNERACIONES ADICIONALES Y ESPECIALES | | | |
| 5 | 1 | 1 | 3 | 1 | 5113131000 | PRIMAS POR AÑOS DE SERV. EFECTIV. PRESTADOS | | 1310 | Corriente |
| 5 | 1 | 1 | 3 | 1 | 5113132000 | PRIMAS DE VACAS., DOMINICAL Y GRATIF. FIN DE AÑO | | 1320 | Corriente |
| 5 | 1 | 1 | 3 | 1 | 5113133000 | HORAS EXTRAORDINARIAS | | 1330 | Corriente |
| 5 | 1 | 1 | 3 | 1 | 5113134000 | COMPENSACIONES | | 1340 | Corriente |
| 5 | 1 | 1 | 3 | 1 | 5113135000 | SOBREHABERES | | 1350 | Corriente |
| 5 | 1 | 1 | 3 | 1 | 5113136000 | ASIG. DE TÉCNICO, MANDO, COM., VUELO Y TÉC. E. | | 1360 | Corriente |
| 5 | 1 | 1 | 3 | 1 | 5113137000 | HONORARIOS ESPECIALES | | 1370 | Corriente |
| 5 | 1 | 1 | 3 | 1 | 5113138000 | PARTICIP. POR VIGILA. CUM. LEY. Y CUS. VALORES | | 1380 | Corriente |
| 5 | 1 | 1 | 4 | 0 | 5114000000 | SEGURIDAD SOCIAL | | | |
| 5 | 1 | 1 | 4 | 1 | 5114141000 | APORTACIONES DE SEGURIDAD SOCIAL | | 1410 | Corriente |
| 5 | 1 | 1 | 4 | 1 | 5114142000 | APORTACIONES A FONDOS DE VIVIENDA | | 1420 | Corriente |
| 5 | 1 | 1 | 4 | 1 | 5114143000 | APORTACIONES AL SISTEMA PARA EL RETIRO | | 1430 | Corriente |
| 5 | 1 | 1 | 4 | 1 | 5114144000 | SEGUROS MÚLTIPLES | | 1440 | Corriente |
| 5 | 1 | 1 | 5 | 0 | 5115000000 | OTRAS PRESTACIONES SOCIALES Y ECONÓMICAS | | | |
| 5 | 1 | 1 | 5 | 1 | 5115144000 | APORTACIONES PARA SEGUROS | | | |
| 5 | 1 | 1 | 5 | 1 | 5115151000 | PRESTACIONES DE RETIRO | | 1510 | Corriente |
| 5 | 1 | 1 | 5 | 1 | 5115152000 | INDEMNIZACIONES | | 1520 | Corriente |
| 5 | 1 | 1 | 5 | 1 | 5115153000 | SEGURO DE RETIRO (APLIC. EXCLUSIVA ISSEG) | | 1530 | Corriente |
| 5 | 1 | 1 | 5 | 1 | 5115154000 | PRESTACIONES CONTRACTUALES | | 1540 | Corriente |
| 5 | 1 | 1 | 5 | 1 | 5115155000 | APOYOS A LA CAPACITACION DE LOS SERV. PUBLICOS | | 1550 | Corriente |
| 5 | 1 | 1 | 5 | 1 | 5115159000 | OTRAS PRESTACIONES SOCIALES Y ECONOMICAS | | 1590 | Corriente |
| 5 | 1 | 1 | 6 | 0 | 5116000000 | PAGO DE ESTIMULOS A SERVIDORES PUBLICOS | | | |
| 5 | 1 | 1 | 6 | 1 | 5116161000 | PREVISIONES DE CARACTER LABORAL ECONOMICA Y DE SEGU | | | |
| 5 | 1 | 1 | 6 | 1 | 5116171000 | ESTÍMULOS | | 1710 | Corriente |
| 5 | 1 | 1 | 6 | 1 | 5116172000 | RECOMPENSAS | | 1720 | Corriente |
| 5 | 1 | 1 | 7 | 1 | 5117171000 | ESTÍMULOS | | | |
| 5 | 1 | 1 | 7 | 1 | 5117172000 | RECOMPENSAS | | | |
| 5 | 1 | 1 | 8 | 0 | 5118000000 | IMPUESTO S/NOMINA Y LOS Q DERIVEN UNA RELACIÓN LAB | | | |
| 5 | 1 | 1 | 8 | 1 | 5118181000 | IMPUESTOS SOBRE NÓMINAS | | | |
| 5 | 1 | 1 | 8 | 1 | 5118182000 | OTROS IMPSTOS. DERIV. DE UNA REL. LAB. | | | |
| 5 | 1 | 2 | 0 | 0 | 5120000000 | MATERIALES Y SUMINISTROS | | | |
| 5 | 1 | 2 | 1 | 0 | 5121000000 | MATERIALES D ADMÓN, EMISIÓN D DOC/ARTÍCULOS OFICI | | | |
| 5 | 1 | 2 | 1 | 2 | 5121211000 | MATERIALES Y ÚTILES DE OFICINA | | 2110 | Corriente |
| 5 | 1 | 2 | 1 | 2 | 5121211001 | MATERIALES, ÁSTILES Y EQUIPOS MENORES DE OFICINA | | 2110 | Corriente |
| 5 | 1 | 2 | 1 | 2 | 5121212000 | MATERIALES Y UTILES DE IMPRESION Y REPRODUCCION | | 2120 | Corriente |
| 5 | 1 | 2 | 1 | 2 | 5121212001 | MATERIALES Y ÁSTILES DE IMPRESIÁN Y REPRODUCCIÁN | | 2120 | Corriente |
| 5 | 1 | 2 | 1 | 2 | 5121213000 | MATERIAL ESTADÍSTICO Y GEOGRÁFICO | | 2130 | Corriente |
| 5 | 1 | 2 | 1 | 2 | 5121213001 | MATERIAL ESTADÍSTICO Y GEOGRÁFICO | | 2130 | Corriente |
| 5 | 1 | 2 | 1 | 2 | 5121214000 | MAT., UTILES Y EQUIPOS MENORES DE TECNOLOGIAS DE LA | | 2140 | Corriente |
| 5 | 1 | 2 | 1 | 2 | 5121214001 | MAT ÁSTILES Y EQUIPOS MENORES TEC INFOR COMUNICA | | 2140 | Corriente |

Manual de Contabilidad Gubernamental

Centro de Evaluación y Control de Confianza del Estado de Guanajuato

| | | | | | | | | |
|---|---|---|---|---|------------|--|------|-----------|
| 5 | 1 | 2 | 1 | 2 | 5121215000 | MATERIAL IMPRESO E INFORMACION DIGITAL | 2150 | Corriente |
| 5 | 1 | 2 | 1 | 2 | 5121215001 | MATERIAL IMPRESO E INFORMACIÓN DIGITAL | 2150 | Corriente |
| 5 | 1 | 2 | 1 | 2 | 5121216000 | MATERIAL DE LIMPIEZA | 2160 | Corriente |
| 5 | 1 | 2 | 1 | 2 | 5121216001 | MATERIAL DE LIMPIEZA | 2160 | Corriente |
| 5 | 1 | 2 | 1 | 2 | 5121217000 | MATERIALES Y ÚTILES DE ENSEÑANZA | 2170 | Corriente |
| 5 | 1 | 2 | 1 | 2 | 5121217001 | MATERIALES Y ÚTILES DE ENSEÑANZA | 2170 | Corriente |
| 5 | 1 | 2 | 1 | 2 | 5121218000 | MAT. PARA EL REG. E IDENT. BIENES Y PERS. | 2180 | Corriente |
| 5 | 1 | 2 | 1 | 2 | 5121218001 | MATERIALES PARA EL REGISTRO E IDENTIFICACIÓN DE B | 2180 | Corriente |
| 5 | 1 | 2 | 2 | 0 | 5122000000 | ALIMENTOS Y UTENSILIOS | | |
| 5 | 1 | 2 | 2 | 2 | 5122221000 | ALIMENTACIÓN DE PERSONAS | 2210 | Corriente |
| 5 | 1 | 2 | 2 | 2 | 5122221001 | PRODUCTOS ALIMENTICIOS PARA PERSONAS | 2210 | Corriente |
| 5 | 1 | 2 | 2 | 2 | 5122222000 | PRODUCTOS ALIMENTICIOS PARA ANIMALES | 2220 | Corriente |
| 5 | 1 | 2 | 2 | 2 | 5122222001 | PRODUCTOS ALIMENTICIOS PARA ANIMALES | 2220 | Corriente |
| 5 | 1 | 2 | 2 | 2 | 5122223000 | UTENSILIOS PARA EL SERVICIO DE ALIMENTACIÓN | 2230 | Corriente |
| 5 | 1 | 2 | 2 | 2 | 5122223001 | UTENSILIOS PARA EL SERVICIO DE ALIMENTACIÓN | 2230 | Corriente |
| 5 | 1 | 2 | 3 | 0 | 5123000000 | MATERIAS PRIMAS Y MATERIALES DE PRODUCCIÓN Y COMER | | |
| 5 | 1 | 2 | 3 | 2 | 5123231000 | PROD. ALIM., AGRO. Y FOREST. ADQ. MAT. PRIM. | 2310 | Corriente |
| 5 | 1 | 2 | 3 | 2 | 5123231001 | BAJA PROD. ALIM., AGRO. Y FOREST. ADQ. MAT. PRIM. | | |
| 5 | 1 | 2 | 3 | 2 | 5123232000 | INSUMOS TEXTILES ADQ. C. MATERIA PRIMA | 2320 | Corriente |
| 5 | 1 | 2 | 3 | 2 | 5123232001 | BAJA INSUMOS TEXTILES ADQ. C. MATERIA PRIMA | | |
| 5 | 1 | 2 | 3 | 2 | 5123233000 | PROD. DE PAPEL, CARTÓN E IMP. ADQ. C. M. PRIM. | 2330 | Corriente |
| 5 | 1 | 2 | 3 | 2 | 5123233001 | BAJA PROD. DE PAPEL, CARTÓN E IMP. ADQ. C. M. PR. | | |
| 5 | 1 | 2 | 3 | 2 | 5123234000 | COMBUST., LUBS., ADIT., CARB Y DERIV. C.M.P. | 2340 | Corriente |
| 5 | 1 | 2 | 3 | 2 | 5123234001 | BAJA COMBUST., LUBS., ADIT., CARB Y DERIV. C.M.P. | | |
| 5 | 1 | 2 | 3 | 2 | 5123235000 | PROD. QUÍMIC., FARMA. Y DE LAB. ADQ. C.M.P. | 2350 | Corriente |
| 5 | 1 | 2 | 3 | 2 | 5123235001 | BAJA PROD. QUÍMIC., FARMA. Y DE LAB. ADQ. C.M.P. | | |
| 5 | 1 | 2 | 3 | 2 | 5123236000 | PROD. METÁL. Y A BASE MIN. NO MET. ADQ. C.M.P. | 2360 | Corriente |
| 5 | 1 | 2 | 3 | 2 | 5123236001 | BAJA PROD. METÁL. Y A BASE MIN. NO MET. ADQ. C.M. | | |
| 5 | 1 | 2 | 3 | 2 | 5123237000 | PROD. CUERO, PIEL, PLÁSTICO Y HULE ADQ. C.M.P. | 2370 | Corriente |
| 5 | 1 | 2 | 3 | 2 | 5123237001 | BAJA PROD. CUERO, PIEL, PLÁSTICO Y HULE ADQ. C.M. | | |
| 5 | 1 | 2 | 3 | 2 | 5123238000 | MERCANCÍAS PARA SU COMERCIALIZACIÓN | 2380 | Corriente |
| 5 | 1 | 2 | 3 | 2 | 5123238001 | BAJA MERCANCÍAS PARA SU COMERCIALIZACIÓN | | |
| 5 | 1 | 2 | 3 | 2 | 5123239000 | OTROS PRODS. ADQ. COMO MATERIA PRIMA | 2390 | Corriente |
| 5 | 1 | 2 | 3 | 2 | 5123239001 | BAJA OTROS PRODS. ADQ. COMO MATERIA PRIMA | | |
| 5 | 1 | 2 | 4 | 0 | 5124000000 | MATERIALES Y ARTÍCULOS DE CONSTRUCCIÓN Y DE REPARA | | |
| 5 | 1 | 2 | 4 | 2 | 5124241000 | PRODUCTOS MINERALES NO METÁLICOS | 2410 | Corriente |
| 5 | 1 | 2 | 4 | 2 | 5124241001 | PRODUCTOS MINERALES NO METÁLICOS | 2410 | Corriente |
| 5 | 1 | 2 | 4 | 2 | 5124242000 | CEMENTO Y PRODUCTOS DE CONCRETO | 2420 | Corriente |
| 5 | 1 | 2 | 4 | 2 | 5124242001 | CEMENTO Y PRODUCTOS DE CONCRETO | 2420 | Corriente |
| 5 | 1 | 2 | 4 | 2 | 5124243000 | CAL, YESO Y PRODUCTOS DE YESO | 2430 | Corriente |
| 5 | 1 | 2 | 4 | 2 | 5124243001 | CAL, YESO Y PRODUCTOS DE YESO | 2430 | Corriente |
| 5 | 1 | 2 | 4 | 2 | 5124244000 | MADERA Y PRODUCTOS DE MADERA | 2440 | Corriente |
| 5 | 1 | 2 | 4 | 2 | 5124244001 | MADERA Y PRODUCTOS DE MADERA | 2440 | Corriente |
| 5 | 1 | 2 | 4 | 2 | 5124245000 | VIDRIO Y PRODUCTOS DE VIDRIO | 2450 | Corriente |
| 5 | 1 | 2 | 4 | 2 | 5124245001 | VIDRIO Y PRODUCTOS DE VIDRIO | 2450 | Corriente |
| 5 | 1 | 2 | 4 | 2 | 5124246000 | MATERIAL ELECTRICO Y ELECTRONICO | 2460 | Corriente |
| 5 | 1 | 2 | 4 | 2 | 5124246001 | MATERIAL ELÉCTRICO Y ELECTRÓNICO | 2460 | Corriente |
| 5 | 1 | 2 | 4 | 2 | 5124247000 | ARTICULOS METÁLICOS PARA LA CONSTRUCCION | 2470 | Corriente |
| 5 | 1 | 2 | 4 | 2 | 5124247001 | ARTÍCULOS METÁLICOS PARA LA CONSTRUCCIÓN | 2470 | Corriente |
| 5 | 1 | 2 | 4 | 2 | 5124248000 | MATERIALES COMPLEMENTARIOS | 2480 | Corriente |
| 5 | 1 | 2 | 4 | 2 | 5124248001 | MATERIALES COMPLEMENTARIOS | 2480 | Corriente |
| 5 | 1 | 2 | 4 | 2 | 5124249000 | OTROS MATERIALES Y ARTICULOS DE CONSTRUCCION Y REP | 2490 | Corriente |
| 5 | 1 | 2 | 4 | 2 | 5124249001 | OTROS MATERIALES Y ARTÍCULOS DE CONSTRUCCIÓN Y R | 2490 | Corriente |

Manual de Contabilidad Gubernamental

Centro de Evaluación y Control de Confianza del Estado de Guanajuato

| | | | | | | | | | |
|---|---|---|---|---|------------|---|------|-----------|--|
| 5 | 1 | 2 | 5 | 0 | 5125000000 | PRODUCTOS QUÍMICOS FARMACÉUTICOS Y DE LABORATORIO | | | |
| 5 | 1 | 2 | 5 | 2 | 5125251000 | SUSTANCIAS QUÍMICAS | 2510 | Corriente | |
| 5 | 1 | 2 | 5 | 2 | 5125251001 | PRODUCTOS QUÍMICOS BÁSICOS | 2510 | Corriente | |
| 5 | 1 | 2 | 5 | 2 | 5125252000 | FERTILIZANTES, PESTICIDAS Y OTROS AGROQUÍMICOS | 2520 | Corriente | |
| 5 | 1 | 2 | 5 | 2 | 5125252001 | FERTILIZANTES, PESTICIDAS Y OTROS AGROQUÍMICOS | 2520 | Corriente | |
| 5 | 1 | 2 | 5 | 2 | 5125253000 | MEDICINAS Y PRODUCTOS FARMACÉUTICOS | 2530 | Corriente | |
| 5 | 1 | 2 | 5 | 2 | 5125253001 | MEDICINAS Y PRODUCTOS FARMACÉUTICOS | 2530 | Corriente | |
| 5 | 1 | 2 | 5 | 2 | 5125254000 | MATERIALES, ACCESORIOS Y SUMINISTROS MÉDICOS | 2540 | Corriente | |
| 5 | 1 | 2 | 5 | 2 | 5125254001 | MATERIALES, ACCESORIOS Y SUMINISTROS MÉDICOS | 2540 | Corriente | |
| 5 | 1 | 2 | 5 | 2 | 5125255000 | MAT., ACCESORIOS Y SUMINISTROS DE LABORATORIO | 2550 | Corriente | |
| 5 | 1 | 2 | 5 | 2 | 5125255001 | MATERIALES, ACCESORIOS Y SUMINISTROS DE LABORATORIO | 2550 | Corriente | |
| 5 | 1 | 2 | 5 | 2 | 5125256000 | FIBRAS SINTÉTICAS, HULES, PLÁSTICOS Y DERIVS. | 2560 | Corriente | |
| 5 | 1 | 2 | 5 | 2 | 5125256001 | FIBRAS SINTÉTICAS, HULES, PLÁSTICOS Y DERIVADOS | 2560 | Corriente | |
| 5 | 1 | 2 | 5 | 2 | 5125259000 | OTROS PRODUCTOS QUÍMICOS | 2590 | Corriente | |
| 5 | 1 | 2 | 5 | 2 | 5125259001 | OTROS PRODUCTOS QUÍMICOS | 2590 | Corriente | |
| 5 | 1 | 2 | 6 | 0 | 5126000000 | COMBUSTIBLES, LUBRICANTES Y ADITIVOS | | | |
| 5 | 1 | 2 | 6 | 2 | 5126261000 | COMBUSTIBLES, LUBRICANTES Y ADITIVOS | 2610 | Corriente | |
| 5 | 1 | 2 | 6 | 2 | 5126261001 | COMBUSTIBLES, LUBRICANTES Y ADITIVOS | 2610 | Corriente | |
| 5 | 1 | 2 | 6 | 2 | 5126262000 | CARBÓN Y SUS DERIVADOS | 2620 | Corriente | |
| 5 | 1 | 2 | 6 | 2 | 5126262001 | CARBÓN Y SUS DERIVADOS | 2620 | Corriente | |
| 5 | 1 | 2 | 7 | 0 | 5127000000 | VESTUARIO BLANCO PRENDA PROTECCIÓN Y ART DEPORTIVO | | | |
| 5 | 1 | 2 | 7 | 2 | 5127271000 | VESTUARIOS Y UNIFORMES | 2710 | Corriente | |
| 5 | 1 | 2 | 7 | 2 | 5127271001 | VESTUARIO Y UNIFORMES | 2710 | Corriente | |
| 5 | 1 | 2 | 7 | 2 | 5127272000 | PRENDAS DE PROTECCIÓN | 2720 | Corriente | |
| 5 | 1 | 2 | 7 | 2 | 5127272001 | PRENDAS DE SEGURIDAD Y PROTECCIÓN PERSONAL | 2720 | Corriente | |
| 5 | 1 | 2 | 7 | 2 | 5127273000 | ARTÍCULOS DEPORTIVOS | 2730 | Corriente | |
| 5 | 1 | 2 | 7 | 2 | 5127273001 | ARTÍCULOS DEPORTIVOS | 2730 | Corriente | |
| 5 | 1 | 2 | 7 | 2 | 5127274000 | PRODUCTOS TEXTILES | 2740 | Corriente | |
| 5 | 1 | 2 | 7 | 2 | 5127274001 | PRODUCTOS TEXTILES | 2740 | Corriente | |
| 5 | 1 | 2 | 7 | 2 | 5127275000 | BLANCOS Y O. TEXTIL., EXCEPTO PRENDAS DE VESTIR | 2750 | Corriente | |
| 5 | 1 | 2 | 7 | 2 | 5127275001 | BLANCOS Y OTROS PRODUCTOS TEXTILES, EXCEPTO PRENDA | 2750 | Corriente | |
| 5 | 1 | 2 | 8 | 0 | 5128000000 | MATERIALES Y SUMINISTROS PARA SEGURIDAD | | | |
| 5 | 1 | 2 | 8 | 2 | 5128218000 | MAT. PARA REGISTRO E IDENTIFIC. DE BIENES Y PERS. | | | |
| 5 | 1 | 2 | 8 | 2 | 5128281000 | SUSTANCIAS Y MATERIALES EXPLOSIVOS | 2810 | Corriente | |
| 5 | 1 | 2 | 8 | 2 | 5128281001 | SUSTANCIAS Y MATERIALES EXPLOSIVOS | 2810 | Corriente | |
| 5 | 1 | 2 | 8 | 2 | 5128282000 | MATERIALES DE SEGURIDAD PÚBLICA | 2820 | Corriente | |
| 5 | 1 | 2 | 8 | 2 | 5128282001 | MATERIALES DE SEGURIDAD PÚBLICA | 2820 | Corriente | |
| 5 | 1 | 2 | 8 | 2 | 5128283000 | PRENDAS DE PROTECCIÓN P. SEGUR. PÚBL. Y NAL. | 2830 | Corriente | |
| 5 | 1 | 2 | 8 | 2 | 5128283001 | PRENDAS DE PROTECCIÓN PARA SEGURIDAD PÚBLICA Y N | 2830 | Corriente | |
| 5 | 1 | 2 | 9 | 0 | 5129000000 | HERRAMIENTAS REFACCIONES Y ACCESORIOS MENORES | | | |
| 5 | 1 | 2 | 9 | 2 | 5129291000 | HERRAMIENTAS MENORES | 2910 | Corriente | |
| 5 | 1 | 2 | 9 | 2 | 5129291001 | HERRAMIENTAS MENORES | 2910 | Corriente | |
| 5 | 1 | 2 | 9 | 2 | 5129292000 | REFACCIONES, ACCESORIOS Y HERRAM. MENORES | 2920 | Corriente | |
| 5 | 1 | 2 | 9 | 2 | 5129292001 | REFACCIONES Y ACCESORIOS MENORES DE EDIFICIOS | 2920 | Corriente | |
| 5 | 1 | 2 | 9 | 2 | 5129293000 | REF. Y ACCESORIOS ME. MOB. Y EQ. AD., ED. Y REC. | 2930 | Corriente | |
| 5 | 1 | 2 | 9 | 2 | 5129293001 | REFACCIONES Y ACCESORIOS MENORES DE MOBILIARIO Y E | 2930 | Corriente | |
| 5 | 1 | 2 | 9 | 2 | 5129294000 | REFACCIONES Y ACCESORIOS PARA EQ. DE COMPUTO | 2940 | Corriente | |
| 5 | 1 | 2 | 9 | 2 | 5129294001 | REFACCIONES Y ACCESORIOS MENORES DE EQUIPO DE CÁM | 2940 | Corriente | |

Manual de Contabilidad Gubernamental

Centro de Evaluación y Control de Confianza del Estado de Guanajuato

| | | | | | | | | |
|---|---|---|---|---|------------|--|------|-----------|
| 5 | 1 | 2 | 9 | 2 | 5129295000 | REF. Y ACCESORIOS ME. EQ. E INST. MÉD. Y LAB. | 2950 | Corriente |
| 5 | 1 | 2 | 9 | 2 | 5129295001 | REFACCIONES Y ACCESORIOS MENORES DE EQUIPO E INSTR | 2950 | Corriente |
| 5 | 1 | 2 | 9 | 2 | 5129296000 | REF. Y ACCESORIOS ME. DE EQ. DE TRANSPORTE | 2960 | Corriente |
| 5 | 1 | 2 | 9 | 2 | 5129296001 | REFACCIONES Y ACCESORIOS MENORES DE EQUIPO DE TRAN | 2960 | Corriente |
| 5 | 1 | 2 | 9 | 2 | 5129297000 | REF. Y ACCESORIOS ME. DE EQ. DE DEFENSA Y SEG. | 2970 | Corriente |
| 5 | 1 | 2 | 9 | 2 | 5129297001 | REFACCIONES Y ACCESORIOS MENORES DE EQUIPO DE DEFE | 2970 | Corriente |
| 5 | 1 | 2 | 9 | 2 | 5129298000 | REF. Y ACCESORIOS ME. DE MAQ. Y OTROS EQUIPOS | 2980 | Corriente |
| 5 | 1 | 2 | 9 | 2 | 5129298001 | REFACCIONES Y ACCESORIOS MENORES DE MAQUINARIA Y O | 2980 | Corriente |
| 5 | 1 | 2 | 9 | 2 | 5129299000 | REF. Y ACCESORIOS ME. OTROS BIENES MUEBLES | 2990 | Corriente |
| 5 | 1 | 2 | 9 | 2 | 5129299001 | REFACCIONES Y ACCESORIOS MENORES OTROS BIENES MUEB | 2990 | Corriente |
| 5 | 1 | 3 | 0 | 0 | 5130000000 | SERVICIOS GENERALES | | |
| 5 | 1 | 3 | 1 | 0 | 5131000000 | SERVICIOS BÁSICOS | | |
| 5 | 1 | 3 | 1 | 3 | 5131311000 | SERVICIO DE ENERGÍA ELÉCTRICA | 3110 | Corriente |
| 5 | 1 | 3 | 1 | 3 | 5131312000 | GAS | 3120 | Corriente |
| 5 | 1 | 3 | 1 | 3 | 5131313000 | SERVICIO DE AGUA POTABLE | 3130 | Corriente |
| 5 | 1 | 3 | 1 | 3 | 5131314000 | TELEFONÍA TRADICIONAL | 3140 | Corriente |
| 5 | 1 | 3 | 1 | 3 | 5131315000 | TELEFONÍA CELULAR | 3150 | Corriente |
| 5 | 1 | 3 | 1 | 3 | 5131316000 | SERVICIO DE TELECOMUNICACIONES Y SATÉLITALES | 3160 | Corriente |
| 5 | 1 | 3 | 1 | 3 | 5131317000 | SERV. ACCESO A INTERNET, REDES Y PROC. DE INFO. | 3170 | Corriente |
| 5 | 1 | 3 | 1 | 3 | 5131318000 | SERVICIOS POSTALES Y TELEGRÁFICOS | 3180 | Corriente |
| 5 | 1 | 3 | 1 | 3 | 5131319000 | SERVICIOS INTEGRALES Y OTROS SERVICIOS | 3190 | Corriente |
| 5 | 1 | 3 | 2 | 0 | 5132000000 | SERVICIOS DE ARRENDAMIENTO | | |
| 5 | 1 | 3 | 2 | 3 | 5132321000 | ARRENDAMIENTO DE TERRENOS | 3210 | Corriente |
| 5 | 1 | 3 | 2 | 3 | 5132322000 | ARRENDAMIENTO DE EDIFICIOS | 3220 | Corriente |
| 5 | 1 | 3 | 2 | 3 | 5132323000 | ARRENTA. DE MOB. Y EQ. ADMÓN., EDU. Y RECRE. | 3230 | Corriente |
| 5 | 1 | 3 | 2 | 3 | 5132324000 | ARRENTA. EQ. E INSTRUM. MÉDIC. Y LAB. | 3240 | Corriente |
| 5 | 1 | 3 | 2 | 3 | 5132325000 | ARRENDAMIENTO DE EQUIPO DE TRANSPORTE | 3250 | Corriente |
| 5 | 1 | 3 | 2 | 3 | 5132326000 | ARRENTA. DE MAQ., OTROS EQ. Y HERRAMIENTAS | 3260 | Corriente |
| 5 | 1 | 3 | 2 | 3 | 5132327000 | ARRENDAMIENTO DE ACTIVOS INTANGIBLES | 3270 | Corriente |
| 5 | 1 | 3 | 2 | 3 | 5132328000 | ARRENDAMIENTO FINANCIERO | 3280 | Corriente |
| 5 | 1 | 3 | 2 | 3 | 5132329000 | OTROS ARRENDAMIENTOS | 3290 | Corriente |
| 5 | 1 | 3 | 3 | 0 | 5133000000 | SERV PROF CIENTÍFICOS Y TÉCNICOS Y OTROS SERVICIOS | | |
| 5 | 1 | 3 | 3 | 3 | 5133331000 | SERVS. LEGALES, DE CONTA., AUDITORIA Y RELACS. | 3310 | Corriente |
| 5 | 1 | 3 | 3 | 3 | 5133332000 | SERVS. DE DISEÑO, ARQ., INGE. Y ACTIVS. RELACS. | 3320 | Corriente |
| 5 | 1 | 3 | 3 | 3 | 5133333000 | SERVS. CONSULT. ADM., PROCs., TEC. Y TECNO. INFO. | 3330 | Corriente |
| 5 | 1 | 3 | 3 | 3 | 5133334000 | CAPACITACIÓN | 3340 | Corriente |
| 5 | 1 | 3 | 3 | 3 | 5133335000 | SERVICIOS DE INVESTIGACIÓN CIENTÍFICA Y DESARROLLO | 3350 | Corriente |
| 5 | 1 | 3 | 3 | 3 | 5133336000 | SERVS. APOYO ADMVO., FOTOCOPIADO E IMPRESIÓN | 3360 | Corriente |
| 5 | 1 | 3 | 3 | 3 | 5133337000 | SERVICIOS DE PROTECCIÓN Y SEGURIDAD | 3370 | Corriente |
| 5 | 1 | 3 | 3 | 3 | 5133338000 | SERVICIOS DE VIGILANCIA | 3380 | Corriente |
| 5 | 1 | 3 | 3 | 3 | 5133339000 | SERVICIOS PROFESIONALES, CIENTÍFICOS Y TÉCNICOS IN | 3390 | Corriente |
| 5 | 1 | 3 | 4 | 0 | 5134000000 | SERVICIOS FINANCIEROS BANCARIOS Y COMERCIALES | | |
| 5 | 1 | 3 | 4 | 1 | 5134134500 | SEGUROS DE BIENES PATRIMONIALES | | |
| 5 | 1 | 3 | 4 | 3 | 5134341000 | SERVICIOS FINANCIEROS Y BANCARIOS | 3410 | Corriente |
| 5 | 1 | 3 | 4 | 3 | 5134342000 | SERVS. DE COBRANZA, INVEST. CREDIT. Y SIMI. | 3420 | Corriente |
| 5 | 1 | 3 | 4 | 3 | 5134343000 | SERVICIOS DE RECAUDACIÓN, TRASLADO Y CUSTODIA DE V | 3430 | Corriente |
| 5 | 1 | 3 | 4 | 3 | 5134344000 | SEGUROS DE RESPONSABILIDAD PATRIMONIAL Y FIANZAS | 3440 | Corriente |
| 5 | 1 | 3 | 4 | 3 | 5134345000 | SEGUROS DE BIENES PATRIMONIALES | 3450 | Corriente |
| 5 | 1 | 3 | 4 | 3 | 5134346000 | ALMACENAJE, ENVASE Y EMBALAJE | 3460 | Corriente |
| 5 | 1 | 3 | 4 | 3 | 5134347000 | FLETES Y MANIOBRAS | 3470 | Corriente |
| 5 | 1 | 3 | 4 | 3 | 5134348000 | COMISIONES POR VENTAS | 3480 | Corriente |
| 5 | 1 | 3 | 4 | 3 | 5134349000 | SERVS. FINANCIEROS, BANCARIOS Y COMER. INTEG. | 3490 | Corriente |

Manual de Contabilidad Gubernamental

Centro de Evaluación y Control de Confianza del Estado de Guanajuato

| | | | | | | | | | |
|---|---|---|---|---|------------|--|--|------|-----------|
| 5 | 1 | 3 | 5 | 0 | 5135000000 | SERV INSTALACION REPARACION MTTO Y CONSERVACION | | | |
| 5 | 1 | 3 | 5 | 3 | 5135351000 | CONSERV. Y MANTENIMIENTO MENOR DE INMUEBLES | | 3510 | Corriente |
| 5 | 1 | 3 | 5 | 3 | 5135352000 | INST., REPAR. MTTO. MOB. Y EQ. ADMON., EDU. Y REC | | 3520 | Corriente |
| 5 | 1 | 3 | 5 | 3 | 5135353000 | INST., REPAR. Y MTTO. EQ. COMPU. Y TECNO. DE INFO | | 3530 | Corriente |
| 5 | 1 | 3 | 5 | 3 | 5135354000 | INST., REPAR. Y MTTO. EQ. E INSTRUMENT. MED. Y LA | | 3540 | Corriente |
| 5 | 1 | 3 | 5 | 3 | 5135355000 | REPAR. Y MTTO. DE EQUIPO DE TRANSPORTE | | 3550 | Corriente |
| 5 | 1 | 3 | 5 | 3 | 5135356000 | REPAR. Y MTTO. DE EQ. DE DEFENSA Y SEGURIDAD | | 3560 | Corriente |
| 5 | 1 | 3 | 5 | 3 | 5135357000 | INST., REP. Y MTTO. DE MAQ., OT. EQ. Y HERRMTAS. | | 3570 | Corriente |
| 5 | 1 | 3 | 5 | 3 | 5135358000 | SERVICIOS DE LIMPIEZA Y MANEJO DE DESECHOS | | 3580 | Corriente |
| 5 | 1 | 3 | 5 | 3 | 5135359000 | SERVICIOS DE JARDINERÍA Y FUMIGACIÓN | | 3590 | Corriente |
| 5 | 1 | 3 | 6 | 0 | 5136000000 | SERVICIOS DE COMUNICACIÓN SOCIAL Y PUBLICIDAD | | | |
| 5 | 1 | 3 | 6 | 3 | 5136361000 | DIF. RADIO, T.V. Y O. MED. MENS. PROG. ACTIVS. GU | | 3610 | Corriente |
| 5 | 1 | 3 | 6 | 3 | 5136361100 | DIF. RADIO, T.V. Y O. MED. MENS. PROG. ACTIVS. GU | | 3611 | Corriente |
| 5 | 1 | 3 | 6 | 3 | 5136361200 | DIFUSION POR MEDIOS ALTERNATIVOS | | 3612 | Corriente |
| 5 | 1 | 3 | 6 | 3 | 5136362000 | DIF. RADIO, TV. Y O.M.M.C. Pro. VTA. BIE. O SERV | | 3620 | Corriente |
| 5 | 1 | 3 | 6 | 3 | 5136363000 | SERV. CREAT., PREP. Y PRO. PUB., EXCEP. INTERNET | | 3630 | Corriente |
| 5 | 1 | 3 | 6 | 3 | 5136364000 | SERVICIO DE REVELADO DE FOTOGRAFÍAS | | 3640 | Corriente |
| 5 | 1 | 3 | 6 | 3 | 5136365000 | SERV. DE LA INDUSTRIA FILMICA, DEL SONIDO Y VIDEO | | 3650 | Corriente |
| 5 | 1 | 3 | 6 | 3 | 5136366000 | SERV. CREAT. Y DIF CONT. EXCLUS. A T. INTERNET | | 3660 | Corriente |
| 5 | 1 | 3 | 6 | 3 | 5136369000 | OTROS SERVICIOS DE INFORMACIÓN | | 3690 | Corriente |
| 5 | 1 | 3 | 7 | 0 | 5137000000 | SERVICIOS DE TRASLADO Y VIÁTICOS | | | |
| 5 | 1 | 3 | 7 | 3 | 5137371000 | PASAJES AEREOS | | 3710 | Corriente |
| 5 | 1 | 3 | 7 | 3 | 5137372000 | PASAJES TERRESTRES | | 3720 | Corriente |
| 5 | 1 | 3 | 7 | 3 | 5137373000 | PASAJES MARITIMOS, LACUSTRES Y FLUVIALES | | 3730 | Corriente |
| 5 | 1 | 3 | 7 | 3 | 5137374000 | AUTO TRANSPORTE | | 3740 | Corriente |
| 5 | 1 | 3 | 7 | 3 | 5137375000 | VIATICOS EN EL PAIS | | 3750 | Corriente |
| 5 | 1 | 3 | 7 | 3 | 5137376000 | VIÁTICOS EN EL EXTRANJERO | | 3760 | Corriente |
| 5 | 1 | 3 | 7 | 3 | 5137377000 | GASTOS DE INSTALACIÓN Y TRASLADO DE MENAJE | | 3770 | Corriente |
| 5 | 1 | 3 | 7 | 3 | 5137378000 | SERVICIOS INTEGRALES DE TRASLADO Y VIATICOS | | 3780 | Corriente |
| 5 | 1 | 3 | 7 | 3 | 5137379000 | OTROS SERVICIOS DE TRASLADO Y HOSPEDAJE | | 3790 | Corriente |
| 5 | 1 | 3 | 8 | 0 | 5138000000 | SERVICIOS OFICIALES | | | |
| 5 | 1 | 3 | 8 | 3 | 5138381000 | GASTOS DE CEREMONIAL | | 3810 | Corriente |
| 5 | 1 | 3 | 8 | 3 | 5138382000 | GASTOS DE ORDEN SOCIAL Y CULTURAL | | 3820 | Corriente |
| 5 | 1 | 3 | 8 | 3 | 5138383000 | CONGRESOS Y CONVENCIONES | | 3830 | Corriente |
| 5 | 1 | 3 | 8 | 3 | 5138384000 | EXPOSICIONES | | 3840 | Corriente |
| 5 | 1 | 3 | 8 | 3 | 5138385000 | GASTOS DE REPRESENTACION | | 3850 | Corriente |
| 5 | 1 | 3 | 9 | 0 | 5139000000 | OTROS SERVICIOS GENERALES | | | |
| 5 | 1 | 3 | 9 | 3 | 5139391000 | SERVICIOS FUNERARIOS Y DE CEMENTERIOS | | 3910 | Corriente |
| 5 | 1 | 3 | 9 | 3 | 5139392000 | OTROS IMPUESTOS Y DERECHOS | | 3920 | Corriente |
| 5 | 1 | 3 | 9 | 3 | 5139393000 | IMPUESTOS Y DERECHOS DE IMPORTACIÓN | | 3930 | Corriente |
| 5 | 1 | 3 | 9 | 3 | 5139394000 | SENTENCIAS Y RESOLUCIONES JUDICIALES | | 3940 | Corriente |
| 5 | 1 | 3 | 9 | 3 | 5139395000 | PENAS, MULTAS, ACCESORIOS Y ACTUALIZACIONES | | 3950 | Corriente |
| 5 | 1 | 3 | 9 | 3 | 5139396000 | OTROS GASTOS POR RESPONSABILIDADES | | 3960 | Corriente |
| 5 | 1 | 3 | 9 | 3 | 5139397000 | UTILIDADES | | 3970 | Corriente |
| 5 | 1 | 3 | 9 | 3 | 5139398000 | IMPUESTO DE NOMINA | | 3980 | Corriente |
| 5 | 1 | 3 | 9 | 3 | 5139399000 | OTROS SERVICIOS GENERALES | | 3990 | Corriente |
| 5 | 1 | 5 | 1 | 5 | 5151511000 | MUEBLES DE OFICINA Y ESTANTERÍA | | 5110 | Capital |
| 5 | 1 | 5 | 1 | 5 | 5151512000 | MUEBLES, EXCEPTO DE OFICINA Y ESTANTERÍA | | 5120 | Capital |
| 5 | 1 | 5 | 1 | 5 | 5151513000 | BIENES ARTÍSTICOS, CULTURALES Y CIENTÍFICOS | | 5130 | Capital |
| 5 | 1 | 5 | 1 | 5 | 5151514000 | OBJETOS DE VALOR | | 5140 | Capital |
| 5 | 1 | 5 | 1 | 5 | 5151515000 | EQUIPO DE CÓMPUTO Y DE TECNOLOGÍAS DE LA INFORMACI | | 5150 | Capital |
| 5 | 1 | 5 | 1 | 5 | 5151519000 | OTROS MOBILIARIOS Y EQUIPOS DE ADMINISTRACIÓN | | 5190 | Capital |
| 5 | 1 | 5 | 2 | 5 | 5152521000 | EQUIPOS Y APARATOS AUDIOVISUALES | | 5210 | Capital |
| 5 | 1 | 5 | 2 | 5 | 5152522000 | APARATOS DEPORTIVOS | | 5220 | Capital |
| 5 | 1 | 5 | 2 | 5 | 5152523000 | CÁMARAS FOTOGRÁFICAS Y DE VIDEO | | 5230 | Capital |

Manual de Contabilidad Gubernamental

Centro de Evaluación y Control de Confianza del Estado de Guanajuato

| | | | | | | | | |
|---|---|---|---|---|------------|---|------|-----------|
| 5 | 1 | 5 | 2 | 5 | 5152529000 | OTRO MOBILIARIO Y EQUIPO EDUCACIONAL Y RECREATIVO | 5290 | Capital |
| 5 | 1 | 5 | 3 | 5 | 5153531000 | EQUIPO MÉDICO Y DE LABORATORIO | 5310 | Capital |
| 5 | 1 | 5 | 3 | 5 | 5153532000 | INSTRUMENTAL MÉDICO Y DE LABORATORIO | 5320 | Capital |
| 5 | 1 | 5 | 4 | 5 | 5154541000 | VEHÍCULOS Y EQUIPO TERRESTRE | 5410 | Capital |
| 5 | 1 | 5 | 4 | 5 | 5154542000 | CARROCERÍAS Y REMOLQUES | 5420 | Capital |
| 5 | 1 | 5 | 4 | 5 | 5154543000 | EQUIPO AEROSPAZIAL | 5430 | Capital |
| 5 | 1 | 5 | 4 | 5 | 5154544000 | EQUIPO FERROVIARIO | 5440 | Capital |
| 5 | 1 | 5 | 4 | 5 | 5154545000 | EMBARCACIONES | 5450 | Capital |
| 5 | 1 | 5 | 4 | 5 | 5154549000 | OTROS EQUIPOS DE TRANSPORTE | 5490 | Capital |
| 5 | 1 | 5 | 5 | 5 | 5155551000 | EQUIPO DE DEFENSA Y SEGURIDAD | 5510 | Capital |
| 5 | 1 | 5 | 6 | 5 | 5156561000 | MAQUINARIA Y EQUIPO AGROPECUARIO | 5610 | Capital |
| 5 | 1 | 5 | 6 | 5 | 5156562000 | MAQUINARIA Y EQUIPO INDUSTRIAL | 5620 | Capital |
| 5 | 1 | 5 | 6 | 5 | 5156563000 | MAQUINARIA Y EQUIPO DE CONSTRUCCIÓN | 5630 | Capital |
| 5 | 1 | 5 | 6 | 5 | 5156564000 | SIST. AIRE ACONDICIONADO, CALEFACCIÓN Y REFRIGERA | 5640 | Capital |
| 5 | 1 | 5 | 6 | 5 | 5156565000 | EQUIPO DE COMUNICACIÓN Y TELECOMUNICACIÓN | 5650 | Capital |
| 5 | 1 | 5 | 6 | 5 | 5156566000 | EQ.GENERACIÓN ELÉCTRICA, APARATOS Y ACCESORIOS EL | 5660 | Capital |
| 5 | 1 | 5 | 6 | 5 | 5156567000 | HERRAMIENTAS Y MÁQUINAS?HERRAMIENTA | 5670 | Capital |
| 5 | 1 | 5 | 6 | 5 | 5156569000 | OTROS EQUIPOS | 5690 | Capital |
| 5 | 1 | 5 | 7 | 5 | 5157571000 | BOVINOS | 5710 | Capital |
| 5 | 1 | 5 | 7 | 5 | 5157572000 | PORCINOS | 5720 | Capital |
| 5 | 1 | 5 | 7 | 5 | 5157573000 | AVES | 5730 | Capital |
| 5 | 1 | 5 | 7 | 5 | 5157574000 | OVINOS Y CAPRINOS | 5740 | Capital |
| 5 | 1 | 5 | 7 | 5 | 5157575000 | PECES Y ACUICULTURA | 5750 | Capital |
| 5 | 1 | 5 | 7 | 5 | 5157576000 | EQUINOS | 5760 | Capital |
| 5 | 1 | 5 | 7 | 5 | 5157577000 | ESPECIES MENORES Y DE ZOOLOGICO | 5770 | Capital |
| 5 | 1 | 5 | 7 | 5 | 5157578000 | ÁRBOLES Y PLANTAS | 5780 | Capital |
| 5 | 1 | 5 | 7 | 5 | 5157579000 | OTROS ACTIVOS BIOLÓGICOS | 5790 | Capital |
| 5 | 1 | 5 | 8 | 5 | 5158581000 | TERRENOS | 5810 | Capital |
| 5 | 1 | 5 | 8 | 5 | 5158582000 | VIVIENDAS | 5820 | Capital |
| 5 | 1 | 5 | 8 | 5 | 5158583000 | EDIFICIOS NO RESIDENCIALES | 5830 | Capital |
| 5 | 1 | 5 | 8 | 5 | 5158589000 | OTROS BIENES INMUEBLES | 5890 | Capital |
| 5 | 1 | 5 | 9 | 5 | 5159591000 | SOFTWARE | 5910 | Capital |
| 5 | 1 | 5 | 9 | 5 | 5159592000 | PATENTES | 5920 | Capital |
| 5 | 1 | 5 | 9 | 5 | 5159593000 | MARCAS | 5930 | Capital |
| 5 | 1 | 5 | 9 | 5 | 5159594000 | DERECHOS | 5940 | Capital |
| 5 | 1 | 5 | 9 | 5 | 5159595000 | CONCESIONES | 5950 | Capital |
| 5 | 1 | 5 | 9 | 5 | 5159596000 | FRANQUICIAS | 5960 | Capital |
| 5 | 1 | 5 | 9 | 5 | 5159597000 | LICENCIAS INFORMÁTICAS E INTELECTUALES | 5970 | Capital |
| 5 | 1 | 5 | 9 | 5 | 5159598000 | LICENCIAS INDUSTRIALES, COMERCIALES Y OTRAS | 5980 | Capital |
| 5 | 1 | 5 | 9 | 5 | 5159599000 | OTROS ACTIVOS INTANGIBLES | 5990 | Capital |
| 5 | 1 | 9 | 9 | 1 | 5199161000 | PREVISIONES DE CARACTER LABORAL ECONOMICA Y SEG. SO | | |
| 5 | 2 | 0 | 0 | 0 | 5200000000 | TRANSF ASIGNACIONES SUBSIDIOS Y OTRAS AYUDAS | | |
| 5 | 2 | 1 | 0 | 0 | 5210000000 | TRANSF INTERNAS Y ASIGNACIONES AL SECTOR PUBLICO | | |
| 5 | 2 | 1 | 1 | 0 | 5211000000 | ASIGNACIONES AL SECTOR PUBLICO | | |
| 5 | 2 | 1 | 1 | 4 | 5211411100 | TRANSFERENCIAS PARA SERVICIOS PERSONALES | 4111 | Corriente |
| 5 | 2 | 1 | 1 | 4 | 5211411200 | TRANSFER. PARA MATERIALES Y SUMINISTROS | 4112 | Corriente |
| 5 | 2 | 1 | 1 | 4 | 5211411300 | TRANSFERENCIAS PARA SERVICIOS GENERALES | 4113 | Corriente |
| 5 | 2 | 1 | 1 | 4 | 5211411400 | TRANSFER. P. ASIGNAC., SUBS. Y OTRAS AYUDAS | 4114 | Corriente |
| 5 | 2 | 1 | 1 | 4 | 5211411500 | TRANSFER. P. BIENES MUEB., INMUEB. E INTANGIB. | 4115 | Corriente |
| 5 | 2 | 1 | 1 | 4 | 5211411600 | TRANSFERENCIAS PARA LA INVERSIÓN PÚBLICA | 4116 | Corriente |
| 5 | 2 | 1 | 1 | 4 | 5211411700 | TRANSFER. PARA INV. FINANC. Y OTRAS PROVIS. | 4117 | Corriente |
| 5 | 2 | 1 | 2 | 0 | 5212000000 | TRANSFERENCIAS INTERNAS AL SECTOR PUBLICO | | |
| 5 | 2 | 1 | 2 | 4 | 5212415100 | TRANSFERENCIAS PARA SERVICIOS PERSONALES | 4151 | Corriente |
| 5 | 2 | 1 | 2 | 4 | 5212415200 | TRANSFER. PARA MATERIALES Y SUMINISTROS | 4152 | Corriente |
| 5 | 2 | 1 | 2 | 4 | 5212415300 | TRANSFERENCIAS PARA SERVICIOS GENERALES | 4153 | Corriente |
| 5 | 2 | 1 | 2 | 4 | 5212415400 | TRANSFER. PARA ASIGNA., SUBS. Y OTRAS AYUDAS | 4154 | Corriente |
| 5 | 2 | 1 | 2 | 4 | 5212415500 | TRANSFER. PARA BIE. MUEB., INMUEB. E INTANG. | 4155 | Corriente |
| 5 | 2 | 1 | 2 | 4 | 5212415600 | TRANSFERENCIAS PARA LA INVERSIÓN PÚBLICA | 4156 | Corriente |

Manual de Contabilidad Gubernamental

Centro de Evaluación y Control de Confianza del Estado de Guanajuato

| | | | | | | | | | |
|---|---|---|---|---|------------|--|--|------|--------------------------|
| 5 | 2 | 1 | 2 | 4 | 5212415700 | TRANSFER. PARA INV. FINANC. Y OTRAS PROV. | | 4157 | Corriente |
| 5 | 2 | 1 | 2 | 4 | 5212416100 | TRANSFERENCIAS PARA SERVICIOS PERSONALES | | 4161 | Corriente |
| 5 | 2 | 1 | 2 | 4 | 5212416200 | TRANSF. PARA MATERIALES Y SUMINISTROS | | 4162 | Corriente |
| 5 | 2 | 1 | 2 | 4 | 5212416300 | TRANSFERENCIAS PARA SERVICIOS GENERALES | | 4163 | Corriente |
| 5 | 2 | 1 | 2 | 4 | 5212416400 | TRANSF. PARA ASIGNA., SUBS. Y OTRAS AYUDAS | | 4164 | Corriente |
| 5 | 2 | 1 | 2 | 4 | 5212416500 | TRANSF. PARA BIENES MUEB., INMUEB. E INTANG. | | 4165 | Corriente |
| 5 | 2 | 1 | 2 | 4 | 5212416600 | TRANSFERENCIAS PARA LA INVERSIÓN PÚBLICA | | 4166 | Corriente |
| 5 | 2 | 1 | 2 | 4 | 5212416700 | TRANSF. PARA INV. FINANC. Y OTRAS PROV. | | 4167 | Corriente |
| 5 | 2 | 1 | 2 | 4 | 5212417000 | TRANSF. INT. OTOR. A FIDE. PÚBL. EMP. Y NO FINAN. | | 4170 | Corriente |
| 5 | 2 | 1 | 2 | 4 | 5212418000 | TRANSF. INT. OT. A INS. PARAESTATALES PÚBL. FIN. | | 4180 | Corriente |
| 5 | 2 | 1 | 2 | 4 | 5212419000 | TRANSF. INT. OTORG. A FIDE. PÚBL. FINAN. | | 4190 | Corriente |
| 5 | 2 | 2 | 0 | 0 | 5220000000 | TRANSFERENCIAS AL RESTO DEL SECTOR PÚBLICO | | | |
| 5 | 2 | 2 | 1 | 0 | 5221000000 | TRANSFERENCIAS A ENTIDADES PARAESTATALES | | | |
| 5 | 2 | 2 | 1 | 4 | 5221421100 | TRANSFERENCIAS DE GASTO CORRIENTE | | 4211 | Corriente |
| 5 | 2 | 2 | 1 | 4 | 5221421200 | TRANSFERENCIAS A GASTO DE CAPITAL | | 4212 | Corriente |
| 5 | 2 | 2 | 1 | 4 | 5221422100 | TRANSFERENCIAS DE GASTO CORRIENTE | | 4221 | Corriente |
| 5 | 2 | 2 | 1 | 4 | 5221422200 | TRANSFERENCIAS A GASTO DE CAPITAL | | 4222 | Corriente |
| 5 | 2 | 2 | 1 | 4 | 5221423000 | TRANSF. OT. P. INST. PARAESTATALES PÚBL. FINAN. | | 4230 | Corriente |
| 5 | 2 | 2 | 2 | 0 | 5222000000 | TRANSFERENCIAS A ENTIDAD FEDERATIVA Y MUNICIPIOS | | | |
| 5 | 2 | 2 | 2 | 4 | 5222424100 | TRANSFERENCIAS DE GASTO CORRIENTE | | 4241 | Corriente |
| 5 | 2 | 2 | 2 | 4 | 5222424200 | TRANSFERENCIAS A GASTO DE CAPITAL | | 4242 | Corriente |
| 5 | 2 | 2 | 3 | 4 | 5223425000 | TRANSF. A FIDE. DE ENTIDADES FEDER. Y MPIO. | | 4250 | Corriente |
| 5 | 2 | 3 | 0 | 0 | 5230000000 | SUBSIDIOS Y SUBVENCIONES | | | |
| 5 | 2 | 3 | 1 | 0 | 5231000000 | SUBSIDIOS | | | |
| 5 | 2 | 3 | 1 | 4 | 5231431000 | SUBSIDIOS A LA PRODUCCIÓN | | 4310 | Corriente |
| 5 | 2 | 3 | 1 | 4 | 5231432000 | SUBSIDIOS A LA DISTRIBUCIÓN | | 4320 | Corriente |
| 5 | 2 | 3 | 1 | 4 | 5231433000 | SUBSIDIOS A LA INVERSIÓN | | 4330 | Corriente |
| 5 | 2 | 3 | 1 | 4 | 5231434000 | SUBSIDIOS A LA PRESTACIÓN DE SERV. PÚBLICOS | | 4340 | Corriente |
| 5 | 2 | 3 | 1 | 4 | 5231435000 | SUBSID. P. CUBRIR DIFERENCIALES TASAS DE INT. | | 4350 | Corriente |
| 5 | 2 | 3 | 1 | 4 | 5231436000 | SUBSIDIOS A LA VIVIENDA | | 4360 | Corriente |
| 5 | 2 | 3 | 2 | 0 | 5232000000 | SUBVENCIONES | | | |
| 5 | 2 | 3 | 2 | 4 | 5232437000 | SUBVENCIONES AL CONSUMO | | 4370 | Corriente |
| 5 | 2 | 3 | 2 | 4 | 5232438000 | SUBSIDIOS A ENTIDADES FEDERATIVAS Y MUNICIPIOS | | 4380 | Corriente |
| 5 | 2 | 3 | 2 | 4 | 5232439000 | OTROS SUBSIDIOS | | 4390 | Corriente |
| 5 | 2 | 4 | 0 | 0 | 5240000000 | AYUDAS SOCIALES | | | |
| 5 | 2 | 4 | 1 | 0 | 5241000000 | AYUDAS SOCIALES A PERSONAS | | | |
| 5 | 2 | 4 | 1 | 4 | 5241441000 | AYUDAS SOCIALES A PERSONAS | | 4410 | Corriente |
| 5 | 2 | 4 | 2 | 0 | 5242000000 | BECAS | | | |
| 5 | 2 | 4 | 2 | 4 | 5242442000 | BECAS Y OT. AYUDAS PARA PROG. DE CAPACITA. | | 4420 | Corriente |
| 5 | 2 | 4 | 3 | 0 | 5243000000 | AYUDAS SOCIALES A INSTITUCIONES | | | |
| 5 | 2 | 4 | 3 | 4 | 5243443000 | AYUDAS SOC. A INSTITUCIONES DE ENSEÑANZA | | 4430 | Corriente |
| 5 | 2 | 4 | 3 | 4 | 5243444000 | AYUDAS SOC. A ACTIV. CIENTÍF. O ACADÉMIC. | | 4440 | Corriente |
| 5 | 2 | 4 | 3 | 4 | 5243445000 | AYUDAS SOC. A INST. CULT. SIN FINES DE LUCRO | | 4450 | Corriente |
| 5 | 2 | 4 | 3 | 4 | 5243446000 | AYUDAS SOCIALES A COOPERATIVAS | | 4460 | Corriente |
| 5 | 2 | 4 | 3 | 4 | 5243447000 | AYUDAS SOC. A ENTIDADES DE INTERÉS PÚBL. | | 4470 | Corriente |
| 5 | 2 | 4 | 4 | 0 | 5244000000 | AYUDAS SOCIALES POR DESASTRES NAT Y OTROS SINIESTROS | | | |
| 5 | 2 | 4 | 4 | 4 | 5244448000 | AYUDAS POR DESASTRES NAT. Y OTROS SINIESTROS | | 4480 | Corriente |
| 5 | 2 | 5 | 0 | 0 | 5250000000 | PENSIONES Y JUBILACIONES | | | |
| 5 | 2 | 5 | 1 | 0 | 5251000000 | PENSIONES | | | |
| 5 | 2 | 5 | 1 | 4 | 5251451000 | PENSIONES | | 4510 | Pensiones y Jubilaciones |
| 5 | 2 | 5 | 1 | 4 | 5251452000 | JUBILACIONES | | 4520 | Pensiones y Jubilaciones |
| 5 | 2 | 5 | 2 | 0 | 5252000000 | JUBILACIONES | | | |
| 5 | 2 | 5 | 2 | 4 | 5252452000 | JUBILACIONES | | 4520 | Pensiones y Jubilaciones |
| 5 | 2 | 5 | 9 | 0 | 5259000000 | OTRAS PENSIONES Y JUBILACIONES | | | |
| 5 | 2 | 6 | 0 | 0 | 5260000000 | TRANSF A FIDEICOMISOS MANDATOS Y CONTRATOS ANALOGO | | | |
| 5 | 2 | 6 | 1 | 0 | 5261000000 | TRANSF A FIDEICOMISO MANDATO Y CONTRATO ANA AL GOB | | | |

Manual de Contabilidad Gubernamental

Centro de Evaluación y Control de Confianza del Estado de Guanajuato

| | | | | | | | | |
|---|---|---|---|---|------------|--|------|-----------|
| 5 | 2 | 6 | 1 | 4 | 5261461000 | TRANSF. A FIDEICOMISOS DEL PODER EJECUTIVO | 4610 | Corriente |
| 5 | 2 | 6 | 1 | 4 | 5261462000 | TRANSF. A FIDEICOMISOS DEL PODER LEGISLATIVO | 4620 | Corriente |
| 5 | 2 | 6 | 1 | 4 | 5261463000 | TRANSF. A FIDEICOMISOS DEL PODER JUDICIAL | 4630 | Corriente |
| 5 | 2 | 6 | 1 | 4 | 5261469000 | OTRAS TRANS A FIDEICOMISOS AL GOBIERNO | 4690 | |
| 5 | 2 | 6 | 2 | 0 | 5262000000 | TRANSF A FIDEIC MAND Y CONTRATO ANA A ENT PARAEST | | |
| 5 | 2 | 6 | 2 | 4 | 5262464000 | TRANS. FIDE. PÚB. ENT. PARAEST. NO EMP. Y NO FIN. | 4640 | Corriente |
| 5 | 2 | 6 | 2 | 4 | 5262465000 | TRANS. A FIDE. PÚB. ENT. PARAESTA. EMP. Y NO FIN. | 4650 | Corriente |
| 5 | 2 | 6 | 2 | 4 | 5262466000 | TRANSF. A FIDE. DE INST. PÚBLICAS. FINANCIERAS | 4660 | Corriente |
| 5 | 2 | 6 | 2 | 4 | 5262469000 | OTRAS TRANS A FIDEICOMISOS ENTIDADES PARAESTATALES | 4690 | |
| 5 | 2 | 7 | 0 | 0 | 5270000000 | TRANSFERENCIAS A LA SEGURIDAD SOCIAL | | |
| 5 | 2 | 7 | 1 | 0 | 5271000000 | TRANSFERENCIAS POR OBLIGACIONES DE LEY | | |
| 5 | 2 | 8 | 0 | 0 | 5280000000 | DONATIVOS | | |
| 5 | 2 | 8 | 1 | 0 | 5281000000 | DONATIVOS A INSTITUCIONES SIN FINES DE LUCRO | | |
| 5 | 2 | 8 | 2 | 0 | 5282000000 | DONATIVOS A ENTIDADES FEDERATIVAS Y MUNICIPIOS | | |
| 5 | 2 | 8 | 3 | 0 | 5283000000 | DONATIVOS A FIDEICO MANDATO Y CONTRATO ANA PRIVADO | | |
| 5 | 2 | 8 | 4 | 0 | 5284000000 | DONATIVOS A FIDEICO MANDATO Y CONTRATO ANA ESTATAL | | |
| 5 | 2 | 8 | 5 | 0 | 5285000000 | DONATIVOS INTERNACIONALES | | |
| 5 | 2 | 9 | 0 | 0 | 5290000000 | TRANSFERENCIAS AL EXTERIOR | | |
| 5 | 2 | 9 | 1 | 0 | 5291000000 | TRANSF AL EXT A GOB EXTRANJEROS Y ORG INTERNACION | | |
| 5 | 2 | 9 | 2 | 0 | 5292000000 | TRANSFERENCIAS AL SECTOR PRIVADO EXTERNO | | |
| 5 | 3 | 0 | 0 | 0 | 5300000000 | PARTICIPACIONES Y APORTACIONES | | |
| 5 | 3 | 1 | 0 | 0 | 5310000000 | PARTICIPACIONES | | |
| 5 | 3 | 1 | 1 | 0 | 5311000000 | PARTICIPACIONES DE FEDERACION A ENT FEDERA Y MPIO | | |
| 5 | 3 | 1 | 2 | 0 | 5312000000 | PARTICIPACIONES DE LAS ENT FEDERATIVAS A LOS MPIO | | |
| 5 | 3 | 2 | 0 | 0 | 5320000000 | APORTACIONES | | |
| 5 | 3 | 2 | 1 | 0 | 5321000000 | APORTACIONES DE LA FEDERACION A ENT FEDERA Y MPIO | | |
| 5 | 3 | 2 | 2 | 0 | 5322000000 | APORTACIONES DE LAS ENT FEDERATIVAS A LOS MPIO | | |
| 5 | 3 | 3 | 0 | 0 | 5330000000 | CONVENIOS | | |
| 5 | 3 | 3 | 1 | 0 | 5331000000 | CONVENIOS DE REASIGNACION | | |
| 5 | 3 | 3 | 2 | 0 | 5332000000 | CONVENIOS DE DESCENTRALIZACION Y OTROS | | |
| 5 | 4 | 0 | 0 | 0 | 5400000000 | INTERESES COMISIONES Y OTROS GTOS DE LA DEUDA PUB | | |
| 5 | 4 | 1 | 0 | 0 | 5410000000 | INTERESES DE LA DEUDA PUBLICA | | |
| 5 | 4 | 1 | 1 | 0 | 5411000000 | INTERESES DE LA DEUDA PUBLICA INTERNA | | |
| 5 | 4 | 1 | 2 | 0 | 5412000000 | INTERESES DE LA DEUDA PUBLICA EXTERNA | | |
| 5 | 4 | 2 | 0 | 0 | 5420000000 | COMISIONES DE LA DEUDA PUBLICA | | |
| 5 | 4 | 2 | 1 | 0 | 5421000000 | COMISIONES DE LA DEUDA PUBLICA INTERNA | | |
| 5 | 4 | 2 | 2 | 0 | 5422000000 | COMISIONES DE LA DEUDA PUBLICA EXTERNA | | |
| 5 | 4 | 3 | 0 | 0 | 5430000000 | GASTOS DE LA DEUDA PUBLICA | | |
| 5 | 4 | 3 | 1 | 0 | 5431000000 | GASTOS DE LA DEUDA PUBLICA INTERNA | | |
| 5 | 4 | 3 | 2 | 0 | 5432000000 | GASTOS DE LA DEUDA PUBLICA EXTERNA | | |
| 5 | 4 | 4 | 0 | 0 | 5440000000 | COSTO POR COBERTURAS | | |
| 5 | 4 | 4 | 1 | 0 | 5441000000 | COSTO POR COBERTURAS | | |
| 5 | 4 | 5 | 0 | 0 | 5450000000 | APOYOS FINANCIEROS | | |
| 5 | 4 | 5 | 1 | 0 | 5451000000 | APOYOS FINANCIEROS A INTERMEDIARIOS | | |
| 5 | 4 | 5 | 1 | 9 | 5451961000 | APOYOS A INTERMEDIARIOS FINANCIEROS | 9610 | Corriente |
| 5 | 4 | 5 | 2 | 0 | 5452000000 | APOYO FINAN AHORRADOR/DEUDOR DEL SISTEMA FIN NACIO | | |
| 5 | 4 | 5 | 2 | 9 | 5452962000 | APOYOS A AHORRA. Y DEUDOR. DEL SIST. FIN. NAL. | 9620 | Corriente |
| 5 | 5 | 0 | 0 | 0 | 5500000000 | OTROS GASTOS Y PÉRDIDAS EXTRAORDINARIAS | | |
| 5 | 5 | 1 | 0 | 0 | 5510000000 | ESTIMACIONES DEPRECIACIONES DETERIOROS OBS Y AMORT | | |

Manual de Contabilidad Gubernamental

Centro de Evaluación y Control de Confianza del Estado de Guanajuato

| | | | | | | | | | |
|---|---|---|---|---|------------|--|--|--|--|
| 5 | 5 | 1 | 1 | 0 | 5511000000 | ESTIMACIONES POR PERDIDA/DETERIORO ACT CIRCULANTE | | | |
| 5 | 5 | 1 | 1 | 2 | 5511200001 | ESTIMACION CTAS INCOBRABLES DEUDORES DIV. CP | | | |
| 5 | 5 | 1 | 2 | 0 | 5512000000 | ESTIMACIONES POR PERDIDA/DETERIORO ACT NO CIRCULAN | | | |
| 5 | 5 | 1 | 3 | 0 | 5513000000 | DEPRECIACIÓN DE BIENES INMUEBLES | | | |
| 5 | 5 | 1 | 3 | 2 | 5513200001 | D.A EDIFICIOS Y LOCALES | | | |
| 5 | 5 | 1 | 3 | 2 | 5513258300 | D.A. EDIFICIOS NO RESIDENCIALES | | | |
| 5 | 5 | 1 | 3 | 2 | 5513258310 | DEP. EDIFICIOS NO RES. REC. EN ACUERDO DE DESTINO | | | |
| 5 | 5 | 1 | 4 | 0 | 5514000000 | DEPRECIACIÓN DE BIENES MUEBLES | | | |
| 5 | 5 | 1 | 5 | 0 | 5515000000 | DEPRECIACION DE BIENES MUEBLES | | | |
| 5 | 5 | 1 | 5 | 0 | 5515095110 | DEP AC COM MUEBLES DE OFICINA Y ESTANTERÍA | | | |
| 5 | 5 | 1 | 5 | 0 | 5515095120 | DEP AC COM MUEBLES EXCEPTO DE OFICINA Y ESTANTERÍA | | | |
| 5 | 5 | 1 | 5 | 0 | 5515095150 | DEP AC COM EQUIPO DE COMPUTO Y TECNOLG DE LA INFO | | | |
| 5 | 5 | 1 | 5 | 0 | 5515095190 | DEP AC COM OTROS MOBILIARIOS Y EQUIPOS DE ADMINIST | | | |
| 5 | 5 | 1 | 5 | 0 | 5515095210 | DEP AC COM EQUIPOS Y APARATOS AUDIOVISUALES | | | |
| 5 | 5 | 1 | 5 | 0 | 5515095220 | DEP AC COM APARATOS DEPORTIVOS | | | |
| 5 | 5 | 1 | 5 | 0 | 5515095230 | DEP AC COM CÁMARAS FOTOGRÁFICAS Y DE VIDEO | | | |
| 5 | 5 | 1 | 5 | 0 | 5515095290 | DEP AC COM OTRO MOBILIARIO Y EQUIPO EDUCACIONAL Y | | | |
| 5 | 5 | 1 | 5 | 0 | 5515095310 | DEP AC COM EQUIPO MÉDICO Y DE LABORATORIO | | | |
| 5 | 5 | 1 | 5 | 0 | 5515095320 | DEP AC COM INSTRUMENTAL MÉDICO Y DE LABORATORIO | | | |
| 5 | 5 | 1 | 5 | 0 | 5515095410 | DEP AC COM VEHÍCULOS Y EQUIPO TERRESTRE | | | |
| 5 | 5 | 1 | 5 | 0 | 5515095420 | DEP AC COM CARROCERIAS Y REMOLQUES | | | |
| 5 | 5 | 1 | 5 | 0 | 5515095430 | DEP AC COM EQUIPO AEROSPAIAL | | | |
| 5 | 5 | 1 | 5 | 0 | 5515095450 | DEP AC COM EMBARCACIONES | | | |
| 5 | 5 | 1 | 5 | 0 | 5515095490 | DEP AC COM OTROS EQUIPOS DE TRANSPORTE | | | |
| 5 | 5 | 1 | 5 | 0 | 5515095510 | DEP AC COM EQUIPO DE DEFENSA Y SEGURIDAD | | | |
| 5 | 5 | 1 | 5 | 0 | 5515095610 | DEP AC COM MAQUINARIA Y EQUIPO AGROPECUARIO | | | |
| 5 | 5 | 1 | 5 | 0 | 5515095620 | DEP AC COM MAQUINARIA Y EQUIPO INDUSTRIAL | | | |
| 5 | 5 | 1 | 5 | 0 | 5515095630 | DEP AC COM MAQUINARIA Y EQUIPO DE CONSTRUCCIÓN | | | |
| 5 | 5 | 1 | 5 | 0 | 5515095640 | DEP AC COM SISTEMAS DE AIRE ACONDICIONADO, CALEFAC | | | |
| 5 | 5 | 1 | 5 | 0 | 5515095650 | DEP AC COM EQUIPO DE COMUNICACIÓN Y TELECOMUNI | | | |
| 5 | 5 | 1 | 5 | 0 | 5515095660 | DEP AC COM EQUIPOS DE GENERACIÓN ELÉCTRICA, APAR | | | |
| 5 | 5 | 1 | 5 | 0 | 5515095670 | DEP AC COM HERRAMIENTAS Y MAQUINAS-HERRAMIENTA | | | |
| 5 | 5 | 1 | 5 | 0 | 5515095690 | DEP AC COM OTROS EQUIPOS | | | |
| 5 | 5 | 1 | 5 | 0 | 5515095770 | DEP AC COM DE ESPECIES MENORES Y DE ZOOLOGICO | | | |
| 5 | 5 | 1 | 5 | 0 | 5515095820 | DEP AC COM VIVIENDAS | | | |
| 5 | 5 | 1 | 5 | 0 | 5515095830 | DEP AC COM DE EDIFICIOS NO RESIDENCIAL | | | |
| 5 | 5 | 1 | 5 | 0 | 5515095910 | DEP AC COM SOFTWARE | | | |
| 5 | 5 | 1 | 5 | 1 | 5515100001 | D.A EQUIPO DE ADMINISTRACION | | | |
| 5 | 5 | 1 | 5 | 1 | 5515151100 | DEP. MUEBLES DE OFICINA Y ESTANTERIA | | | |
| 5 | 5 | 1 | 5 | 1 | 5515151200 | DEP. MUEBLES, EXCEPTO DE OFICINA Y ESTANTERIA | | | |
| 5 | 5 | 1 | 5 | 1 | 5515151500 | DEP. EQUIPO DE COMPUTO Y DE TECNOLOGIAS DE LA INFO | | | |
| 5 | 5 | 1 | 5 | 1 | 5515151900 | DEP. OTROS MOBILIARIOS Y EQUIPOS DE ADMINISTRACION | | | |
| 5 | 5 | 1 | 5 | 2 | 5515252100 | DEP. EQUIPO Y APARATOS AUDIOVISUALES | | | |
| 5 | 5 | 1 | 5 | 2 | 5515252200 | DEP. APARATOS DEPORTIVOS | | | |
| 5 | 5 | 1 | 5 | 2 | 5515252300 | DEP. CÁMARAS FOTOGRÁFICAS Y DE VIDEO | | | |

Manual de Contabilidad Gubernamental

Centro de Evaluación y Control de Confianza del Estado de Guanajuato

| | | | | | | | | | |
|---|---|---|---|---|------------|--|--|--|--|
| 5 | 5 | 1 | 5 | 2 | 5515252900 | DEP. OTROS MOBILIARIOS Y EQUIPO EDUCACIONAL Y RECR | | | |
| 5 | 5 | 1 | 5 | 3 | 5515353100 | DEP. EQUIPO MEDICO Y DE LABORATORIO | | | |
| 5 | 5 | 1 | 5 | 3 | 5515353200 | DEP. INSTRUMENTAL MEDICO Y DE LABORATORIO | | | |
| 5 | 5 | 1 | 5 | 4 | 5515400001 | DEPRECIACION DE EQUIPO DE TRANSPORTE | | | |
| 5 | 5 | 1 | 5 | 4 | 5515454100 | DEP. AUTOMOVILES Y CAMIONES | | | |
| 5 | 5 | 1 | 5 | 4 | 5515454300 | DEP. EQUIPO AEROSPAIAL | | | |
| 5 | 5 | 1 | 5 | 4 | 5515454900 | DEP. OTROS EQUIPOS DE TRANSPORTE | | | |
| 5 | 5 | 1 | 5 | 5 | 5515555100 | DEP. EQUIPO DE DEFENSA Y SEGURIDAD | | | |
| 5 | 5 | 1 | 5 | 6 | 5515656100 | DEP. MAQUINARIA Y EQUIPO AGROPECUARIO | | | |
| 5 | 5 | 1 | 5 | 6 | 5515656200 | DEP. MAQUINARIA Y EQUIPO INDUSTRIAL | | | |
| 5 | 5 | 1 | 5 | 6 | 5515656300 | DEP. MAQUINARIA Y EQUIPO DE CONSTRUCCION | | | |
| 5 | 5 | 1 | 5 | 6 | 5515656400 | DEP. SISTEMA AIRE ACONDICIONADO | | | |
| 5 | 5 | 1 | 5 | 6 | 5515656500 | DEP. EQUIPOS DE COMUNICACIONES Y TELECOM. | | | |
| 5 | 5 | 1 | 5 | 6 | 5515656600 | DEP. EQUIPO DE GENERACION ELECTRICA, APARATOS Y A | | | |
| 5 | 5 | 1 | 5 | 6 | 5515656700 | DEP. HERRAMIENTAS Y MAQUINAS-HERRAMIENTAS | | | |
| 5 | 5 | 1 | 5 | 6 | 5515656900 | DEP. OTROS EQUIPOS | | | |
| 5 | 5 | 1 | 5 | 7 | 5515751300 | DEP. BIENES ARTISTICOS, CULTURALES Y CIENTIFICOS | | | |
| 5 | 5 | 1 | 6 | 0 | 5516000000 | DETERIORO DE LOS ACTIVOS BIOLOGICOS | | | |
| 5 | 5 | 1 | 7 | 0 | 5517000000 | AMORTIZACION DE ACTIVOS INTANGIBLES | | | |
| 5 | 5 | 1 | 7 | 9 | 5517959100 | AMORTIZACION SOFTWARE | | | |
| 5 | 5 | 1 | 7 | 9 | 5517959200 | AMORTIZACION PATENTES | | | |
| 5 | 5 | 1 | 7 | 9 | 5517959300 | AMORTIZACION MARCAS | | | |
| 5 | 5 | 1 | 7 | 9 | 5517959400 | AMORTIZACION DERECHOS | | | |
| 5 | 5 | 1 | 7 | 9 | 5517959500 | AMORTIZACION CONCESIONES | | | |
| 5 | 5 | 1 | 7 | 9 | 5517959600 | AMORTIZACION FRANQUICIAS | | | |
| 5 | 5 | 1 | 7 | 9 | 5517959700 | AMORTIZACION LICENCIAS INFORMATICAS E INTELCTUALE | | | |
| 5 | 5 | 1 | 7 | 9 | 5517959800 | AMORTIZACION LICENCIAS INDUSTRIALES, COMERCIALES Y | | | |
| 5 | 5 | 1 | 7 | 9 | 5517959900 | AMORTIZACION OTROS ACTIVOS INTANGIBLES | | | |
| 5 | 5 | 1 | 8 | 0 | 5518000000 | DISM DE BIENES POR PERDIDA OBSOLESCENCIA/DETERIORO | | | |
| 5 | 5 | 1 | 8 | 0 | 5518000001 | BAJA DE ACTIVO FIJO | | | |
| 5 | 5 | 2 | 0 | 0 | 5520000000 | PROVISIONES | | | |
| 5 | 5 | 2 | 1 | 0 | 5521000000 | PROVISIONES DE PASIVOS A CORTO PLAZO | | | |
| 5 | 5 | 2 | 2 | 0 | 5522000000 | PROVISIONES DE PASIVOS A LARGO PLAZO | | | |
| 5 | 5 | 3 | 0 | 0 | 5530000000 | DISMINUCION DE INVENTARIOS | | | |
| 5 | 5 | 3 | 1 | 0 | 5531000000 | DISMINUCION DE INVENTARIOS MERCANCIAS PARA VENTA | | | |
| 5 | 5 | 3 | 2 | 0 | 5532000000 | DISMINUCION DE INVENTARIOS MERCANCIAS TERMINADAS | | | |
| 5 | 5 | 3 | 3 | 0 | 5533000000 | DISM DE INVENTARIO DE MCIAS EN PROCESO ELABORACION | | | |
| 5 | 5 | 3 | 4 | 0 | 5534000000 | DISM DE INVENTARIO DE MAT PRIMA MAT/SUM PRODUCCION | | | |
| 5 | 5 | 3 | 5 | 0 | 5535000000 | DISM DE ALMACEN DE MAT Y SUMINISTROS DE CONSUMO | | | |
| 5 | 5 | 3 | 5 | 0 | 5535000001 | DISMINUCIÃ“N DE ALMACÃ“N CONSUMO | | | |
| 5 | 5 | 4 | 0 | 0 | 5540000000 | AUMENTO POR INSUFICIENCIA DE ESTIMA PERD/DET/OBSOL | | | |
| 5 | 5 | 4 | 1 | 0 | 5541000000 | AUMENTO POR INSUFICIENCIA DE ESTIMA PERD/DET/OBSOL | | | |
| 5 | 5 | 4 | 3 | 0 | 5543000000 | SENTENCIAS Y RESOLUCIONES JUDICIALES | | | |
| 5 | 5 | 4 | 5 | 0 | 5545000000 | DIFERENCIAS D CAMBIO NEGATIVAS EN EFECTIVO/EQUIVAL | | | |
| 5 | 5 | 4 | 7 | 0 | 5547000000 | RESULTADO INTEGRAL DE FINANCIAMIENTO | | | |
| 5 | 5 | 4 | 9 | 0 | 5549000000 | OTROS GASTOS VARIOS | | | |
| 5 | 5 | 5 | 0 | 0 | 5550000000 | AUMENTO POR INSUFICIENCIA DE PROVISIONES | | | |
| 5 | 5 | 5 | 1 | 0 | 5551000000 | AUMENTO POR INSUFICIENCIA DE PROVISIONES | | | |
| 5 | 5 | 9 | 0 | 0 | 5590000000 | OTROS GASTOS | | | |
| 5 | 5 | 9 | 1 | 0 | 5591000000 | GASTOS DE EJERCICIOS ANTERIORES | | | |
| 5 | 5 | 9 | 2 | 0 | 5592000000 | PERDIDAS POR RESPONSABILIDADES | | | |

Manual de Contabilidad Gubernamental

Centro de Evaluación y Control de Confianza del Estado de Guanajuato

| | | | | | | | | | |
|---|---|---|---|---|------------|--|--|--|--|
| 5 | 5 | 9 | 3 | 0 | 5593000000 | BONIFICACIONES Y DESCUENTOS OTORGADOS | | | |
| 5 | 5 | 9 | 4 | 0 | 5594000000 | DIFERENCIAS POR TIPO DE CAMBIO NEGATIVAS | | | |
| 5 | 5 | 9 | 5 | 0 | 5595000000 | DIF DE COTIZACIONES NEGATIVAS EN VALORES NEGOCIABL | | | |
| 5 | 5 | 9 | 6 | 0 | 5596000000 | RESULTADO POR POSICION MONETARIA | | | |
| 5 | 5 | 9 | 7 | 0 | 5597000000 | PERDIDAS POR PARTICIPACION PATRIMONIAL | | | |
| 5 | 5 | 9 | 8 | 0 | 5598000000 | DIF POR REESTRUCTURACION DE DEUDA PUBLICA NEGATIVA | | | |
| 5 | 5 | 9 | 9 | 0 | 5599000000 | OTROS GASTOS VARIOS | | | |
| 5 | 5 | 9 | 9 | 0 | 5599000006 | Diferencia por Redondeo | | | |
| 5 | 5 | 9 | 9 | 5 | 5599500001 | AJUSTE A PRECIO DE INVENTARIO | | | |
| 5 | 5 | 9 | 9 | 7 | 5599799000 | OTRAS EROGACIONES ESPECIALES | | | |
| 6 | 0 | 0 | 0 | 0 | 6000000000 | CTA CIERRE CONTABLE | | | |
| 6 | 1 | 0 | 0 | 0 | 6100000000 | RESUMEN DE ING/GTO | | | |
| 6 | 1 | 0 | 0 | 0 | 6100000001 | RESUMEN INGR Y GTOS | | | |
| 6 | 2 | 0 | 0 | 0 | 6200000000 | AHORRO DE LA GESTION | | | |
| 6 | 2 | 0 | 0 | 0 | 6200000001 | AHORRO DE LA GESTION | | | |
| 6 | 3 | 0 | 0 | 0 | 6300000000 | DESAHORRO DE GESTION | | | |
| 6 | 3 | 0 | 0 | 0 | 6300000001 | DESAHORRO GESTION | | | |
| 7 | 0 | 0 | 0 | 0 | 7000000000 | CUENTAS DE ORDEN CON | | | |
| 7 | 1 | 0 | 0 | 0 | 7100000000 | VALORES | | | |
| 7 | 1 | 1 | 0 | 0 | 7110000000 | VALORES EN CUSTODIA | | | |
| 7 | 1 | 2 | 0 | 0 | 7120000000 | CUSTODIA DE VALORES | | | |
| 7 | 1 | 3 | 0 | 0 | 7130000000 | INSTRUM CREDITO PRES | | | |
| 7 | 1 | 4 | 0 | 0 | 7140000000 | PRESTAMO DE INSTRUM | | | |
| 7 | 1 | 5 | 0 | 0 | 7150000000 | INSTRUM CREDITO REC | | | |
| 7 | 1 | 6 | 0 | 0 | 7160000000 | GARANTIA DE CREDITOS | | | |
| 7 | 2 | 0 | 0 | 0 | 7200000000 | EMISIÓN DE OBLIGACIO | | | |
| 7 | 2 | 1 | 0 | 0 | 7210000000 | AUT EMISION BONOS DI | | | |
| 7 | 2 | 2 | 0 | 0 | 7220000000 | AUT EMISION BONOS DE | | | |
| 7 | 2 | 3 | 0 | 0 | 7230000000 | EMIS AUT DEUDA IN/EX | | | |
| 7 | 2 | 4 | 0 | 0 | 7240000000 | SUSCRIP CON DEUDA IN | | | |
| 7 | 2 | 5 | 0 | 0 | 7250000000 | SUSCRIP CON DEUDA EX | | | |
| 7 | 2 | 6 | 0 | 0 | 7260000000 | CONTRATO DE PRESTAMO | | | |
| 7 | 3 | 0 | 0 | 0 | 7300000000 | AVALES Y GARANTÍAS | | | |
| 7 | 3 | 1 | 0 | 0 | 7310000000 | AVALES AUTORIZADOS | | | |
| 7 | 3 | 2 | 0 | 0 | 7320000000 | AVALES FIRMADOS | | | |
| 7 | 3 | 3 | 0 | 0 | 7330000000 | FIANZA/GARANTIA REC | | | |
| 7 | 3 | 4 | 0 | 0 | 7340000000 | FIANZA/GTIA RECIBIDA | | | |
| 7 | 3 | 5 | 0 | 0 | 7350000000 | FIANZAS OTORG | | | |
| 7 | 3 | 6 | 0 | 0 | 7360000000 | FIANZAS OTORG GOB | | | |
| 7 | 4 | 0 | 0 | 0 | 7400000000 | JUICIOS | | | |
| 7 | 4 | 1 | 0 | 0 | 7410000000 | DEMANDAS JUDICIAL | | | |
| 7 | 4 | 2 | 0 | 0 | 7420000000 | RESOLUCION DEMANDAS | | | |
| 7 | 5 | 0 | 0 | 0 | 7500000000 | INV MEDIANTE PROYECT | | | |
| 7 | 5 | 1 | 0 | 0 | 7510000000 | CONTRATO INVER | | | |
| 7 | 5 | 2 | 0 | 0 | 7520000000 | INV PUB CONTRATADA | | | |
| 7 | 6 | 0 | 0 | 0 | 7600000000 | BIENES CONCESIONADOS | | | |
| 7 | 6 | 1 | 0 | 0 | 7610000000 | BIEN B/CON CONCESION | | | |
| 7 | 6 | 2 | 0 | 0 | 7620000000 | CONT CONCESION BIEN | | | |
| 7 | 6 | 3 | 0 | 0 | 7630000000 | BIEN B/CON COMODATO | | | |
| 7 | 6 | 4 | 0 | 0 | 7640000000 | CONT COMODATO BIENES | | | |
| 8 | 0 | 0 | 0 | 0 | 8000000000 | CUENTAS DE ORDEN | | | |
| 8 | 0 | 0 | 0 | 0 | 8000000998 | CTA ORDEN F-DUMMY | | | |
| 8 | 1 | 0 | 0 | 0 | 8100000000 | LEY DE INGRESOS | | | |
| 8 | 1 | 1 | 0 | 0 | 8110000000 | LEY ING ESTIMADA | | | |
| 8 | 1 | 1 | 0 | 0 | 8110000001 | LEY DE INGRESOS ESTI | | | |
| 8 | 1 | 2 | 0 | 0 | 8120000000 | LEY ING POR EJECUTAR | | | |
| 8 | 1 | 2 | 0 | 0 | 8120000001 | LEY DE INGRESOS POR | | | |
| 8 | 1 | 3 | 0 | 0 | 8130000000 | MOD LEY DE ING ESTIM | | | |
| 8 | 1 | 3 | 0 | 0 | 8130000001 | MOD LEY ING EST SUP | | | |
| 8 | 1 | 3 | 0 | 0 | 8130000002 | MOD LEY ING EST DEV | | | |

Manual de Contabilidad Gubernamental
Centro de Evaluación y Control de Confianza del Estado de Guanajuato

| | | | | | | | | | |
|---|---|---|---|---|------------|----------------------|--|--|--|
| 8 | 1 | 3 | 0 | 0 | 8130000003 | MOD LEY ING EST TRAS | | | |
| 8 | 1 | 4 | 0 | 0 | 8140000000 | LEY ING DEVENGADA | | | |
| 8 | 1 | 4 | 0 | 0 | 8140000001 | LEY DE INGRESOS DEVE | | | |
| 8 | 1 | 4 | 0 | 0 | 8140000002 | LEY DE INGRESOS DEVE | | | |
| 8 | 1 | 5 | 0 | 0 | 8150000000 | LEY ING RECAUDADA | | | |
| 8 | 1 | 5 | 0 | 0 | 8150000001 | LEY DE INGRESOS RECA | | | |
| 8 | 2 | 0 | 0 | 0 | 8200000000 | PRESUPUESTO DE EGRES | | | |
| 8 | 2 | 1 | 0 | 0 | 8210000000 | PTTO EGRESO APROBADO | | | |
| 8 | 2 | 1 | 0 | 0 | 8210000001 | PTTO EGRESOS APROBAD | | | |
| 8 | 2 | 2 | 0 | 0 | 8220000000 | PTTO EGRESO P/EJERCE | | | |
| 8 | 2 | 2 | 0 | 0 | 8220000001 | PTTO EGRESOS POR EJE | | | |
| 8 | 2 | 3 | 0 | 0 | 8230000000 | MOD PTTO EG APROBADO | | | |
| 8 | 2 | 3 | 0 | 0 | 8230000001 | MOD PTTO EGR APR SUP | | | |
| 8 | 2 | 3 | 0 | 0 | 8230000002 | MOD PTTO EGR APR DEV | | | |
| 8 | 2 | 3 | 0 | 0 | 8230000003 | MOD PTTO EGR APR TRA | | | |
| 8 | 2 | 4 | 0 | 0 | 8240000000 | PTTO EGR COMPROMETID | | | |
| 8 | 2 | 4 | 0 | 0 | 8240000001 | PTTO EGRESOS COMPROM | | | |
| 8 | 2 | 4 | 0 | 0 | 8240000002 | PTTO EGR COMP ABONO | | | |
| 8 | 2 | 5 | 0 | 0 | 8250000000 | PTTO EGRESOS DEVENGA | | | |
| 8 | 2 | 5 | 0 | 0 | 8250000001 | PTTO EGRESOS DEVENGA | | | |
| 8 | 2 | 5 | 0 | 0 | 8250000002 | PTTO EGR DEV ABONO | | | |
| 8 | 2 | 6 | 0 | 0 | 8260000000 | PTTO EGRESO EJERCIDO | | | |
| 8 | 2 | 6 | 0 | 0 | 8260000001 | PTTO EGRESOS EJERCID | | | |
| 8 | 2 | 7 | 0 | 0 | 8270000000 | PTTO EGRESOS PAGADO | | | |
| 8 | 2 | 7 | 0 | 0 | 8270000001 | PTTO EGRESOS PAGADO | | | |
| 9 | 0 | 0 | 0 | 0 | 9000000000 | CTA CIERRE PTTARIO | | | |
| 9 | 1 | 0 | 0 | 0 | 9100000000 | SUPERAVIT FINANCIERO | | | |
| 9 | 1 | 0 | 0 | 0 | 9100000001 | SUPERAVIT FINANCIERO | | | |
| 9 | 2 | 0 | 0 | 0 | 9200000000 | DEFICIT FINANCIERO | | | |
| 9 | 2 | 0 | 0 | 0 | 9200000001 | DEFICIT FINANCIERO | | | |
| 9 | 3 | 0 | 0 | 0 | 9300000000 | ADEFAS | | | |
| 9 | 3 | 0 | 0 | 0 | 9300000001 | ADEUD. EJ. FIS. ANT. | | | |
| 9 | 9 | 9 | 9 | 9 | 9999999998 | CUENTA SALDO CERO | | | |
| 9 | 9 | 9 | 9 | 9 | 9999999999 | CONTRAPARTIDA ALMACÃ | | | |

Definición de las Cuentas

1 ACTIVO: Recursos controlados por un ente público, identificados, cuantificados en términos monetarios y de los que se esperan, beneficios económicos y sociales futuros, derivados de operaciones ocurridas en el pasado, que han afectado económicamente a dicho ente público.

1.1 ACTIVO CIRCULANTE: Constituido por el conjunto de bienes, valores y derechos, de fácil realización o disponibilidad, en un plazo menor o igual a doce meses.

1.1.1 Efectivo y Equivalentes: Recursos a corto plazo de gran liquidez que son fácilmente convertibles en importes determinados de efectivo, estando sujetos a un riesgo mínimo de cambio en su valor.

1.1.1.1 Efectivo: Representa el monto en dinero propiedad del ente público recibido en caja y aquél que está a su cuidado y administración.

1.1.1.2 Bancos/Tesorería: Representa el monto de efectivo disponible propiedad del ente público, en instituciones bancarias.

1.1.1.3 Bancos/Dependencias y Otros: Representa el monto de efectivo disponible propiedad de las dependencias y otros, en instituciones bancarias.

1.1.2 Derechos a Recibir Efectivo o Equivalentes: Representan los derechos de cobro originados en el desarrollo de las actividades del ente público, de los cuales se espera recibir una contraprestación representada en recursos, bienes o servicios; en un plazo menor o igual a doce meses.

1.1.2.1 Inversiones Financieras de Corto Plazo: Representa el monto de los recursos excedentes del ente público, invertidos en títulos, valores y demás instrumentos financieros, cuya recuperación se efectuará en un plazo menor o igual a doce meses.

1.1.2.2 Cuentas por Cobrar a Corto Plazo: Representa el monto de los derechos de cobro a favor del ente público, cuyo origen es distinto de los ingresos por contribuciones, productos y aprovechamientos, que serán exigibles en un plazo menor o igual a doce meses.

1.1.2.3 Deudores Diversos por Cobrar a Corto Plazo: Representa el monto de los derechos de cobro a favor del ente público por responsabilidades y gastos por comprobar, entre otros.

1.1.2.4 Ingresos por Recuperar a Corto Plazo: Representa el monto a favor por los adeudos que tienen las personas físicas y morales derivados de los Ingresos por las contribuciones, productos y aprovechamientos que percibe el Estado.

1.1.2.5 Deudores por Anticipos de la Tesorería a Corto Plazo: Representa el monto de anticipos de fondos por parte de la Tesorería.

1.1.2.6 Préstamos Otorgados a Corto Plazo: Representa el monto de los préstamos otorgados al Sector Público, Privado y Externo, con el cobro de un interés, siendo exigible en un plazo menor o igual a doce meses.

1.1.2.9 Otros Derechos a Recibir Efectivo o Equivalentes a Corto Plazo: Representan los derechos de cobro originados en el desarrollo de las actividades del ente público, de los cuales se espera recibir una contraprestación representada en recursos, bienes o servicios; en un plazo menor o igual a doce meses, no incluidos en las cuentas anteriores.

1.1.3 Derechos a Recibir Bienes o Servicios: Representa los anticipos entregados previo a la recepción parcial o total de bienes o prestación de servicios, que serán exigibles en un plazo menor o igual a doce meses.

1.1.3.1 Anticipo a Proveedores por Adquisición de Bienes y Prestación de Servicios a Corto Plazo: Representa los anticipos entregados a proveedores por adquisición de bienes y prestación de servicios, previo a la recepción parcial o total, que serán exigibles en un plazo menor o igual a doce meses.

1.1.3.2 Anticipo a Proveedores por Adquisición de Bienes Inmuebles y Muebles a Corto Plazo: Representa los anticipos entregados a proveedores por adquisición de bienes inmuebles y muebles, previo a la recepción parcial o total, que serán exigibles en un plazo menor o igual a doce meses.

1.1.3.4 Anticipo a Contratistas por Obras Públicas a Corto Plazo: Representa los anticipos entregados a contratistas por obras públicas, previo a la recepción parcial o total, que serán exigibles en un plazo menor o igual a doce meses.

1.1.4 Inventarios: Representa el valor de los bienes propiedad del ente público destinados a la venta, a la producción o para su utilización.

1.1.4.1 Inventario de Mercancías para Venta: Representa el valor de artículos o bienes no duraderos que adquiere el ente público para destinarlos a la comercialización.

1.1.4.5 Bienes en Tránsito: Representa el valor de las mercancías para venta, materias primas, materiales y suministros propiedad del ente público, las cuales se trasladan por cuenta y riesgo del mismo.

1.1.6 Estimación por Pérdida o Deterioro de Activos Circulantes: Representa el monto de la estimación que se establece anualmente por contingencia, de acuerdo a los lineamientos que emita el CONAC, con el fin de prever las pérdidas o, deterioro de los activos circulantes que correspondan.

1.1.6.1 Estimaciones para Cuentas Incobrables por Derechos a Recibir Efectivo o Equivalentes: Representa el monto de la estimación que se establece anualmente por contingencia, de acuerdo a los lineamientos que emita el CONAC, con el fin de prever las pérdidas derivadas de la incobrabilidad de los derechos a recibir efectivo o equivalentes, que correspondan.

1.1.9 Otros Activos Circulantes: Representa el monto de otros bienes, valores y derechos, que razonablemente espera se conviertan en efectivo en un plazo menor o igual a doce meses, no incluidos en los rubros anteriores.

1.1.9.1 Valores en Garantía: Representa el monto de los valores y títulos de crédito que reflejan derechos parciales para afianzar o asegurar el cobro, en un plazo menor o igual doce meses.

1.1.9.3 Bienes Derivados de Embargos, Decomisos, Aseguramientos y Dación en Pago: Representa el monto de los bienes derivados de embargos, decomisos, aseguramientos y dación en pago obtenidos para liquidar créditos fiscales o deudas de terceros.

1.2 ACTIVO NO CIRCULANTE: Constituido por el conjunto de bienes requeridos por el ente público, sin el propósito de venta; inversiones, valores y derechos cuya realización o disponibilidad se considera en un plazo mayor a doce meses.

1.2.1 Inversiones Financieras a Largo Plazo: Representa el monto de los recursos excedentes del ente público, invertidos en títulos, valores y demás instrumentos financieros, cuya recuperación se efectuará en un plazo mayor a doce meses.

1.2.1.2 Títulos y Valores a Largo Plazo: Representa el monto de los recursos excedentes del ente público invertidos en bonos, valores representativos de deuda, obligaciones negociables, entre otros, en un plazo mayor a doce meses.

1.2.1.3 Fideicomisos, Mandatos y Contratos Análogos: Representa el monto de los recursos destinados a fideicomisos, mandatos y contratos análogos para el ejercicio de las funciones encomendadas.

1.2.2 Derechos a Recibir Efectivo o Equivalentes a Largo Plazo: Representan los derechos de cobro originados en el desarrollo de las actividades del ente público, de los cuales se espera recibir una contraprestación representada en recursos, bienes o servicios; exigibles en un plazo mayor a doce meses.

1.2.2.4 Préstamos Otorgados a Largo Plazo: Representa el monto de los préstamos otorgados al Sector Público, Privado y Externo, con el cobro de interés, siendo exigibles en un plazo mayor a doce meses.

1.2.3 Bienes Inmuebles, Infraestructura y Construcciones en Proceso: Representa el monto de todo tipo de bienes inmuebles, infraestructura y construcciones; así como los gastos derivados de actos de su adquisición, adjudicación, expropiación e indemnización y los que se generen por estudios de pre inversión, cuando se realicen por causas de interés público.

1.2.3.1 Terrenos: Representa el valor de tierras, terrenos y predios urbanos baldíos, campos con o sin mejoras necesarios para los usos propios del ente público.

1.2.3.2 Viviendas: Representa el valor de viviendas que son edificadas principalmente como habitacionales requeridos por el ente público para sus actividades.

1.2.3.3 Edificios no Habitacionales: Representa el valor de edificios, tales como: oficinas, escuelas, hospitales, edificios industriales, comerciales y para la recreación pública, almacenes, hoteles y restaurantes que requiere el ente público para desarrollar sus actividades.

1.2.3.4 Infraestructura: Representa el valor de las inversiones físicas que se consideran necesarias para el desarrollo de una actividad productiva.

1.2.3.5 Construcciones en Proceso en Bienes de Dominio Público: Representa el monto de las construcciones en proceso de bienes de dominio público de acuerdo con lo establecido en la Ley General de Bienes Nacionales y otras leyes aplicables, incluye los gastos en estudios de pre-inversión y preparación de los proyectos.

1.2.3.6 Construcciones en Proceso en Bienes Propios: Representa el monto de las construcciones en proceso de bienes Inmuebles propiedad del ente público, incluye los gastos en estudios de pre-inversión y preparación del proyecto.

1.2.3.9 Otros Bienes Inmuebles: Representa el monto de las adquisiciones de todo tipo de bienes inmuebles, infraestructura y construcciones; así como los gastos derivados de actos de su adquisición, adjudicación, expropiación e indemnización y los que se generen por estudios de pre inversión, no incluidos en las cuentas anteriores.

1.2.4 Bienes Muebles: Representa el monto de los bienes muebles requeridos en el desempeño de las actividades del ente público.

1.2.4.1 Mobiliario y Equipo de Administración: Representa el monto de toda clase de mobiliario y equipo de administración, bienes informáticos y equipo de cómputo, bienes artísticos, obras de arte, objetos valiosos y otros elementos coleccionables. Así como también las refacciones mayores correspondientes a este concepto. Incluye los pagos por adjudicación, expropiación e indemnización de bienes muebles a favor del Gobierno.

1.2.4.2 Mobiliario y Equipo Educativo y Recreativo: Representa el monto de equipos educativos y recreativos. Incluye refacciones y accesorios mayores correspondientes a estos activos.

1.2.4.3 Equipo e Instrumental Médico y de Laboratorio: Representa el monto de equipo e instrumental médico y de laboratorio requerido para proporcionar los servicios médicos, hospitalarios y demás actividades de salud e investigación científica y técnica. Incluye refacciones y accesorios mayores correspondientes a estos activos.

1.2.4.4 Vehículos y Equipo de Transporte: Representa el monto de toda clase de equipo de transporte terrestre, ferroviario, aéreo, aeroespacial, marítimo, lacustre, fluvial y auxiliar de transporte. Incluye refacciones y accesorios mayores correspondientes a estos activos.

1.2.4.5 Equipo de Defensa y Seguridad: Representa el monto de maquinaria y equipo necesario para el desarrollo de las funciones de seguridad pública y demás bienes muebles instrumentales de inversión, requeridos durante la ejecución de programas, investigaciones, acciones y actividades en materia de seguridad pública y nacional, cuya realización implique riesgo, urgencia y confidencialidad extrema, en cumplimiento de funciones y actividades oficiales.

1.2.4.6 Maquinaria, Otros Equipos y Herramientas: Representa el monto de toda clase de maquinaria y equipo no comprendidas en las cuentas anteriores. Incluye refacciones y accesorios mayores correspondientes a estos activos.

1.2.4.7 Colecciones, Obras de Arte y Objetos Valiosos: Representa el monto de bienes artísticos, obras de arte, objetos valiosos y otros elementos coleccionables, excepto los comprendidos y declarados en los artículos 33 y 34 de la Ley Federal sobre Monumentos y Zonas Arqueológicas, Artísticas e Históricas, o cualquier otro expresamente señalado como tal de acuerdo con las disposiciones legales aplicables.

1.2.5 Activos Intangibles: Representa el monto de derechos por el uso de activos de propiedad industrial, comercial, intelectual y otros.

1.2.5.1 Software: Representa el monto de paquetes y programas de informática, para ser aplicados en los sistemas administrativos y operativos computarizados del ente público.

1.2.5.2 Patentes, Marcas y Derechos: Representa el monto de patentes, marcas y derechos, para el desarrollo de las funciones del ente público.

1.2.5.3 Concesiones y Franquicias: Representa el monto de derechos de explotación y franquicias para el uso del ente público.

1.2.5.4 Licencias: Representa el monto de permisos informáticos e intelectuales, así como permisos relacionados con negocios.

1.2.5.9 Otros Activos Intangibles: Representa el monto de derechos por el uso de activos de la propiedad industrial, comercial, intelectual y otros, no incluidos en las cuentas anteriores.

1.2.6 Depreciación, Deterioro y Amortización Acumulada de Bienes: Representa el monto de las depreciaciones, deterioro y amortizaciones de bienes e Intangibles, de acuerdo a los lineamientos que emita el CONAC. Integra los montos acumulados de ejercicios fiscales anteriores.

1.2.6.1 Depreciación Acumulada de Bienes Inmuebles: Representa el monto de la depreciación de bienes inmuebles, de acuerdo a los lineamientos que emita el CONAC. Integra los montos acumulados de ejercicios fiscales anteriores.

1.2.6.2 Depreciación Acumulada de Infraestructura: Representa el monto de la depreciación de infraestructura, de acuerdo a los lineamientos que emita el CONAC. Integra los montos acumulados de ejercicios fiscales anteriores.

1.2.6.3 Depreciación Acumulada de Bienes Muebles: Representa el monto de la depreciación de bienes muebles, de acuerdo a los lineamientos que emita el CONAC. Integra los montos acumulados de ejercicios fiscales anteriores.

1.2.6.4 Deterioro Acumulado de Activos Biológicos: Representa el monto del deterioro que se establece anualmente de acuerdo con los lineamientos que emita el CONAC, a fin de prever las pérdidas derivadas de la disminución de cantidad o calidad de activos biológicos, independientemente de su venta. Integra los montos acumulados de ejercicios fiscales anteriores.

1.2.6.5 Amortización Acumulada de Activos Intangibles: Representa el monto de la amortización de activos intangibles de acuerdo con los lineamientos que emita el CONAC e integra los montos acumulados de ejercicios fiscales anteriores.

1.2.7 Activos Diferidos: Representa el monto de otros bienes y derechos; a favor del ente público, cuyo beneficio se recibirá en un período mayor a doce meses, no incluido en los rubros anteriores.

1.2.7.1 Estudios, Formulación y Evaluación de Proyectos: Representa el monto los estudios, formulación y evaluación de proyectos productivos no incluidos en las cuentas anteriores.

1.2.7.3 Gastos Pagados por Adelantado a Largo Plazo: Representa el monto de los gastos pagados por adelantado, con vencimiento mayor a doce meses.

1.2.7.4 Anticipos a Largo Plazo: Representa los anticipos entregados previo a la recepción parcial o total de bienes o prestación de servicios, que serán exigibles en un plazo mayor a doce meses.

2 PASIVO: Obligaciones presentes del ente público, virtualmente ineludibles, identificadas, cuantificadas en términos monetarios y que representan una disminución futura de beneficios económicos, derivadas de operaciones ocurridas en el pasado que le han afectado económicamente.

2.1 PASIVO CIRCULANTE: Constituido por las obligaciones cuyo vencimiento será en un período menor o igual a doce meses.

2.1.1 Cuentas por Pagar a Corto Plazo: Representa el monto de los adeudos del ente público, que deberá pagar en un plazo menor o igual a doce meses.

2.1.1.1 Servicios Personales por Pagar a Corto Plazo: Representa los adeudos por las remuneraciones del personal al servicio del ente público, de carácter permanente o transitorio, que deberá pagar en un plazo menor o igual a doce meses.

2.1.1.2 Proveedores por Pagar a Corto Plazo: Representa los adeudos con proveedores derivados de operaciones del ente público, con vencimiento menor o igual a doce meses.

2.1.1.3 Contratistas por Obras Públicas por Pagar a Corto Plazo: Representa los adeudos con contratistas derivados de obras, proyectos productivos y acciones de fomento, en un plazo menor o igual a doce meses.

2.1.1.4 Participaciones y Aportaciones por Pagar a Corto Plazo: Representa los adeudos para cubrir las participaciones y aportaciones a las Entidades Federativas y los Municipios.

2.1.1.5 Transferencias Otorgadas por Pagar a Corto Plazo: Representa los adeudos en forma directa o indirecta a los sectores público, privado y externo.

2.1.1.7 Retenciones y Contribuciones por Pagar a Corto Plazo: Representa el monto de las retenciones efectuadas a contratistas y a proveedores de bienes y servicios, las retenciones sobre las remuneraciones realizadas al personal, así como las contribuciones por pagar, entre otras, cuya liquidación se prevé realizar en un plazo menor o igual a doce meses.

2.1.1.9 Otras Cuentas por Pagar a Corto Plazo: Representa el monto de los adeudos del ente público, que deberá pagar en un plazo menor o igual a doce meses, no incluidas en las cuentas anteriores.

2.1.5 Pasivos Diferidos a Corto Plazo: Representa el monto de las obligaciones del ente público cuyo beneficio se recibió por anticipado y se reconocerá en un plazo menor o igual a doce meses.

2.1.5.2 Intereses Cobrados por Adelantado a Corto Plazo: Representa las obligaciones por intereses cobrados por adelantado que se reconocerán en un plazo menor o igual a doce meses.

2.1.5.9 Otros Pasivos Diferidos a Corto Plazo: Representa las obligaciones del ente público cuyo beneficio se recibió por anticipado y se reconocerá en un plazo menor o igual a doce meses, no incluidos en las cuentas anteriores.

2.1.6 Fondos y Bienes de Terceros en Garantía y/o Administración a Corto Plazo: Representa el monto de los fondos y bienes propiedad de terceros, en garantía del cumplimiento de obligaciones contractuales o legales, o para su administración que eventualmente, se tendrán que devolver a su titular en un plazo menor o igual a doce meses.

2.1.6.1 Fondos en Garantía a Corto Plazo: Representa los fondos en garantía del cumplimiento de obligaciones contractuales o legales que, eventualmente, se tendrán que devolver a su titular en un plazo menor o igual a doce meses.

2.1.6.2 Fondos en Administración a Corto Plazo: Representa los fondos de terceros, recibidos para su administración que, eventualmente, se tendrán que devolver a su titular en un plazo menor o igual a doce meses.

2.1.7 Provisiones a Corto Plazo: Representa el monto de las obligaciones a cargo del ente público, originadas en circunstancias ciertas, cuya exactitud del valor depende de un hecho futuro; estas obligaciones deben ser justificables y su medición monetaria debe ser confiable en un plazo menor o igual a doce meses. De acuerdo a los lineamientos que emita el CONAC.

2.1.7.9 Otras Provisiones a Corto Plazo: Representa las obligaciones a cargo del ente público, originadas en circunstancias ciertas, cuya exactitud del valor depende de un hecho futuro; estas obligaciones deben ser justificables y su medición monetaria debe ser confiable, en un plazo menor o igual a doce meses, no incluidas en las cuentas anteriores. De acuerdo a los lineamientos que emita el CONAC.

2.1.9 Otros Pasivos a Corto Plazo: Representa el monto de los adeudos del ente público con terceros, en un plazo menor o igual a doce meses, no incluidos en los rubros anteriores.

2.1.9.1 Ingresos por Clasificar: Representa los recursos depositados del ente público, pendientes de clasificar según los conceptos del Clasificador por Rubros de Ingresos.

2.2 PASIVO NO CIRCULANTE: Constituido por las obligaciones cuyo vencimiento será posterior a doce meses.

2.2.1 Cuentas por Pagar a Largo Plazo: Representa el monto de los adeudos del ente público, que deberá pagar en un plazo mayor a doce meses.

2.2.5 Fondos y Bienes de Terceros en Garantía y/o Administración a Largo Plazo: Representa el monto de los fondos y bienes propiedad de terceros, en garantía del cumplimiento de obligaciones contractuales o legales, en un plazo mayor a doce meses.

2.2.5.1 Fondos en Garantía a Largo Plazo: Representa los fondos en garantía del cumplimiento de obligaciones contractuales o legales que, eventualmente, se tendrán que devolver a su titular en un plazo mayor a doce meses.

2.2.6 Provisiones a Largo Plazo: Representa el monto de las obligaciones a cargo del ente público, originadas en circunstancias ciertas, cuya exactitud del valor depende de un hecho futuro; estas obligaciones deben ser justificables y su medición monetaria debe ser confiable en un plazo mayor a doce meses. De acuerdo a los lineamientos que emita el CONAC.

2.2.6.3 Provisión para Contingencias a Largo Plazo: Representa las obligaciones a cargo del ente público, originadas por contingencias, cuya exactitud del valor depende de un hecho futuro; estas obligaciones deben ser justificables y su medición monetaria debe ser confiable, en un plazo mayor a doce meses.

2.2.6.9 Otras Provisiones a Largo Plazo: Representa las obligaciones a cargo del ente público, originadas en circunstancias ciertas, cuya exactitud del valor depende de un hecho futuro; estas obligaciones deben ser justificables y su medición monetaria debe ser confiable, en un plazo mayor a doce meses, no incluidas en las cuentas anteriores. De acuerdo a los lineamientos que emita el CONAC.

3 HACIENDA PUBLICA/PATRIMONIO: Representa la diferencia del activo y pasivo del ente público. Incluye el resultado de la gestión de ejercicios anteriores.

3.1 HACIENDA PUBLICA/PATRIMONIO CONTRIBUIDO: Representa las aportaciones, con fines permanentes, del sector privado, público y externo que incrementan la Hacienda Pública/Patrimonio del ente público, así como los efectos identificables y cuantificables que le afecten de acuerdo con los lineamientos que emita el CONAC.

3.1.1 Aportaciones: Representa los recursos aportados en efectivo o en especie, con fines permanentes de incrementar la Hacienda Pública/Patrimonio del ente público.

3.1.2 Donaciones de Capital: Representa el monto de las donaciones en especie, recibidas con el fin de dotar al ente público de activos necesarios para su funcionamiento.

3.1.3 Actualización de la Hacienda Pública/Patrimonio: Representa el valor actualizado de los activos, pasivos y patrimonio del ente público que han sido reconocidos contablemente, por transacciones y otros eventos cuantificables una vez formalizados en términos de las disposiciones que resulten aplicables.

3.2 HACIENDA PUBLICA/PATRIMONIO GENERADO: Representa la acumulación de resultados de la gestión de ejercicios anteriores, incluyendo las aplicadas a reservas, resultados del ejercicio en operación y los eventos identificables y cuantificables que le afectan de acuerdo con los lineamientos emitidos por el CONAC.

3.2.1 Resultados del Ejercicio (Ahorro/Desahorro): Representa el monto del resultado del resultado de la gestión del ejercicio, respecto de los ingresos y gastos corrientes.

3.2.2 Resultados de Ejercicios Anteriores: Representa el monto correspondiente de resultados de la gestión acumulados provenientes de ejercicios anteriores.

3.2.4 Reservas: Representa las cuentas con saldo acreedor, que se crean o incrementan de acuerdo con los lineamientos que emita el CONAC.

3.2.4.1 Reservas de Patrimonio: Representa las cuentas con saldo acreedor, que se crean o incrementan con objeto de hacer frente a la baja extraordinaria de bienes del ente público, de acuerdo con los lineamientos que emita el CONAC.

3.2.4.2 Reservas Territoriales: Representa las reservas destinadas a programas de vivienda y desarrollo urbano con el propósito de garantizar el crecimiento ordenado al generar oferta de suelo en los sitios y orientaciones señalados en los programas de desarrollo urbano, de acuerdo con los lineamientos que emita el CONAC.

3.2.4.3 Reservas por Contingencias: Representa las cuentas con saldo acreedor, que se crean o incrementan con objeto de hacer frente a las eventualidades que pudieran presentarse, de acuerdo con los lineamientos que emita el CONAC.

3.2.5 Rectificaciones de Resultados de Ejercicios Anteriores: Representan la afectación por las partidas materiales de acuerdo con los lineamientos que emita el CONAC.

3.2.5.2 Cambios por Errores Contables: Representa el importe correspondiente a la corrección de las omisiones, inexactitudes e imprecisiones de registros en los estados financieros de los entes públicos, o bien por los registros contables extemporáneos, por correcciones por errores aritméticos, por errores en la aplicación de políticas contables, así como la inadvertencia o mala interpretación de hechos.

3.3 EXCESO O INSUFICIENCIA EN LA ACTUALIZACION DE LA HACIENDA PUBLICA/PATRIMONIO: Su utilización será de acuerdo con los lineamientos que emita el CONAC.

3.3.1 Resultado por Posición Monetaria: Su utilización será de acuerdo con los lineamientos que emita el CONAC.

4 INGRESOS Y OTROS BENEFICIOS: Representa el importe de los ingresos y otros beneficios del ente público provenientes de ingresos de gestión, participaciones, aportaciones, convenios, incentivos derivados de la colaboración fiscal, fondos distintos de aportaciones, transferencias, asignaciones, subsidios y subvenciones, pensiones y jubilaciones, y otros ingresos y beneficios.

4.1 INGRESOS DE GESTIÓN: Comprende el importe de los ingresos provenientes de contribuciones, productos, aprovechamientos, así como de venta de bienes y prestación de servicios.

4.1.2 Cuotas y Aportaciones de Seguridad Social: Comprende el importe de las contribuciones establecidas en Ley a cargo de personas que son sustituidas por el Estado en el cumplimiento de obligaciones fijadas por la Ley en materia de seguridad social o a las personas que se benefician en forma especial por servicios de seguridad social proporcionados por el mismo Estado.

4.1.2.9 Otras Cuotas y Aportaciones para la Seguridad Social: Importe de los ingresos que reciben los entes públicos que prestan los servicios de seguridad social, por conceptos no incluidos en las cuentas anteriores, de conformidad con la legislación aplicable en la materia.

4.1.5 Productos: Comprende el importe de los ingresos por contraprestaciones por los servicios que preste el Estado en sus funciones de derecho privado.

4.1.5.9 Otros Productos que Generan Ingresos Corrientes (Derogada)

4.1.6 Aprovechamientos: Comprende el importe de los ingresos que percibe el Estado por funciones de derecho público distintos de las contribuciones, los ingresos derivados de financiamientos y de los que obtengan los organismos descentralizados y las empresas de participación estatal y municipal.

4.1.6.3 Indemnizaciones: Importe de los ingresos que se perciben por funciones de derecho público, cuyos elementos pueden no estar previstos en una Ley sino, en una disposición administrativa de carácter general, provenientes de indemnizaciones no fiscales.

4.1.6.9 Otros Aprovechamientos: Comprende el importe de los ingresos que se perciben por aprovechamientos no incluidos en las cuentas anteriores, tales como aplicación de gravámenes sobre herencias, legados y donaciones, servicio del sistema escolar federalizado, juegos y sorteos, donativos en efectivo del Poder Ejecutivo, patrimonio invertido del Poder Ejecutivo, explotación de obras del dominio público, servicios públicos, entre otros, de conformidad con las disposiciones aplicables.

4.1.7 Ingresos por Venta de Bienes y Prestación de Servicios: Comprende el importe de los ingresos propios obtenidos por las Instituciones Públicas de Seguridad Social, las Empresas Productivas del Estado, las entidades de la administración pública paraestatal y paramunicipal, los poderes legislativo y judicial, y los órganos autónomos federales y estatales, por sus actividades de producción, comercialización o prestación de servicios; así como otros ingresos por sus actividades diversas no inherentes a su operación, que generen recursos.

4.1.7.2 Ingresos por Venta de Bienes y Prestación de Servicios de Empresas Productivas del Estado: Importe de los ingresos propios obtenidos por las Empresas Productivas del Estado por sus actividades de producción, comercialización o prestación de servicios.

4.1.7.3 Ingresos por Venta de Bienes y Prestación de Servicios de Entidades Paraestatales y Fideicomisos No Empresariales y No Financieros: Importe de los ingresos propios obtenidos por las Entidades Paraestatales y Fideicomisos No Empresariales y No Financieros por sus actividades de producción, comercialización o prestación de servicios.

4.2 PARTICIPACIONES, APORTACIONES, CONVENIOS, INCENTIVOS DERIVADOS DE LA COLABORACIÓN FISCAL, FONDOS DISTINTOS DE APORTACIONES, TRANSFERENCIAS, ASIGNACIONES, SUBSIDIOS Y SUBVENCIONES, Y PENSIONES Y JUBILACIONES: Comprende el importe de los recursos que reciben las Entidades Federativas y Municipios por concepto de participaciones, aportaciones, convenios, incentivos derivados de la colaboración fiscal, fondos distintos de aportaciones; así como los ingresos de los entes públicos que provenientes de transferencias, asignaciones, subsidios y subvenciones, y pensiones y jubilaciones.

4.2.1 Participaciones, Aportaciones, Convenios, Incentivos Derivados de la Colaboración Fiscal y Fondos Distintos de Aportaciones: Comprende el importe de los recursos que reciben las Entidades Federativas y los Municipios por concepto de participaciones, aportaciones, convenios, incentivos derivados de la colaboración fiscal y fondos distintos de aportaciones.

4.2.1.2 Aportaciones: Importe de los ingresos que reciben las Entidades Federativas y Municipios previstos en la Ley de Coordinación Fiscal, cuyo gasto está condicionado a la consecución y cumplimiento de los objetivos que para cada tipo de aportación establece la legislación aplicable en la materia.

4.2.1.3 Convenios: Importe de los ingresos que reciben las Entidades Federativas y Municipios derivados de convenios de coordinación, colaboración, reasignación o descentralización según corresponda, los cuales se acuerdan entre la Federación, las Entidades Federativas y/o los Municipios.

4.2.2 Transferencias, Asignaciones, Subsidios y Subvenciones, y Pensiones y Jubilaciones: Comprende el importe de los recursos que reciben en forma directa o indirecta los entes públicos como parte de su política económica y social, de acuerdo a las estrategias y prioridades de desarrollo para el sostenimiento y desempeño de sus actividades.

4.2.2.1 Transferencias y Asignaciones: Importe de los ingresos que reciben los entes públicos con el objeto de sufragar gastos inherentes a sus atribuciones.

4.3 OTROS INGRESOS Y BENEFICIOS: Comprende el importe de otros ingresos y beneficios obtenidos por los entes públicos, así como otros ingresos propios obtenidos por los Poderes Legislativo y Judicial, los Órganos Autónomos y las entidades de la administración pública paraestatal y paramunicipal por sus actividades diversas no inherentes a su operación que generan recursos y que no sean ingresos por venta de bienes o prestación de servicios.

4.3.1 Ingresos Financieros: Comprende el importe de los ingresos por concepto de intereses ganados por la posesión de títulos, valores y demás instrumentos financieros, entre otros.

4.3.1.1 Intereses Ganados de Títulos, Valores y demás Instrumentos Financieros: Importe de los ingresos obtenidos por concepto de intereses ganados por la posesión de títulos, valores y demás instrumentos financieros.

4.3.2 Incremento por Variación de Inventarios: Comprende la diferencia a favor entre el resultado en libros y el real de las existencias de inventarios al fin de cada período.

4.3.2.1 Incremento por Variación de Inventarios de Mercancías para Venta: Monto de la diferencia a favor entre el resultado en libros y el real de las existencias de mercancías para venta al fin de cada período.

4.3.4 Disminución del Exceso de Provisiones: Comprende la disminución de la provisión que se establece anualmente por contingencia de pasivos.

4.3.9 Otros Ingresos y Beneficios Varios: Comprende el importe de otros ingresos y beneficios varios no incluidos en los rubros anteriores, obtenidos por los entes públicos, como es la utilidad por venta de bienes inmuebles, muebles e intangibles sobre la par, entre otros; asimismo, considera los otros ingresos propios obtenidos por los Poderes Legislativo y Judicial, los Órganos Autónomos y las entidades de la administración pública paraestatal y paramunicipal por sus actividades diversas no inherentes a su operación que generan recurso, tales como donativos en efectivo, entre otros.

4.3.9.1 Otros Ingresos de Ejercicios Anteriores (Derogada)

4.3.9.2 Bonificaciones y Descuentos Obtenidos: Importe de las deducciones obtenidas en los precios de compra por concepto de diferencias en calidad o peso, por mercancías dañadas, por retraso en la entrega, por infracciones a las condiciones del contrato.

4.3.9.3 Diferencias por Tipo de Cambio a Favor: Importe a favor por el tipo de cambio de la moneda con respecto a otro país.

4.3.9.9 Otros Ingresos y Beneficios Varios: Importe de otros ingresos y beneficios varios no incluidos en las cuentas anteriores, obtenidos por los entes públicos, como es la utilidad por venta de bienes inmuebles, muebles e intangibles sobre la par, entre otros; asimismo, considera los otros ingresos propios obtenidos por los Poderes Legislativo y Judicial, los Órganos Autónomos y las entidades de la administración pública paraestatal y paramunicipal por sus actividades diversas no inherentes a su operación que generan recurso, tales como donativos en efectivo, entre otros.

5 GASTOS Y OTRAS PERDIDAS: Representa el importe de los gastos y otras pérdidas del ente público, incurridos por gastos de funcionamiento, intereses, transferencias, participaciones y aportaciones otorgadas, otras pérdidas de la gestión y extraordinarias, entre otras.

5.1 GASTOS DE FUNCIONAMIENTO: Comprende el importe del gasto por servicios personales, materiales, suministros y servicios generales no personales, necesarios para el funcionamiento del ente público.

5.1.1 Servicios Personales: Comprende el importe del gasto por remuneraciones del personal de carácter permanente y transitorio al servicio del ente público y las obligaciones que de ello se deriven.

5.1.1.1 Remuneraciones al Personal de Carácter Permanente: Importe del gasto por las percepciones correspondientes al personal de carácter permanente.

5.1.1.2 Remuneraciones al Personal de Carácter Transitorio: Importe del gasto por las percepciones correspondientes al personal de carácter eventual.

5.1.1.3 Remuneraciones Adicionales y Especiales: Importe del gasto por las percepciones adicionales y especiales, así como las gratificaciones que se otorgan tanto al personal de carácter permanente como transitorio.

5.1.1.4 Seguridad Social: Importe del gasto por la parte que corresponde al ente público por concepto de prestaciones de seguridad social y primas de seguros, en beneficio del personal a su servicio, tanto de carácter permanente como transitorio.

5.1.1.5 Otras Prestaciones Sociales y Económicas: Importe del gasto por otras prestaciones sociales y económicas, a favor del personal, de acuerdo con las disposiciones legales vigentes y/o acuerdos contractuales respectivos.

5.1.1.6 Pago de Estímulos a Servidores Públicos: Importe del gasto por estímulos económicos a los servidores públicos de mando, enlace y operativos del ente público, que establezcan las disposiciones aplicables, derivado del desempeño de sus funciones.

5.1.2 Materiales y Suministros: Comprende el importe del gasto por toda clase de insumos y suministros requeridos para la prestación de bienes y servicios y para el desempeño de las actividades administrativas.

5.1.2.1 Materiales de Administración, Emisión de Documentos y Artículos Oficiales: Importe del gasto por materiales y útiles de oficina, limpieza, impresión y reproducción, para el procesamiento en equipos y bienes informáticos; materiales estadísticos, geográficos, de apoyo informativo y didáctico para centros de enseñanza e investigación; materiales requeridos para el registro e identificación en trámites oficiales y servicios a la población.

5.1.2.2 Alimentos y Utensilios: Importe del gasto por productos alimenticios y utensilios necesarios para el servicio de alimentación en apoyo de las actividades de los servidores públicos y los requeridos en la prestación de servicios públicos en unidades de salud, educativas y de readaptación social, entre otros.

5.1.2.3 Materias Primas y Materiales de Producción y Comercialización: Importe del gasto por toda clase de materias primas en estado natural, transformadas o semi-transformadas de naturaleza vegetal, animal y mineral que se utilizan en la operación del ente público, así como las destinadas a cubrir el costo de los materiales, suministros y mercancías diversas que los entes públicos adquieren para su comercialización.

5.1.2.4 Materiales y Artículos de Construcción y de Reparación: Importe del gasto por materiales y artículos utilizados en la construcción, reconstrucción, ampliación, adaptación, mejora, conservación, reparación y mantenimiento de bienes inmuebles.

5.1.2.5 Productos Químicos, Farmacéuticos y de Laboratorio: Importe del gasto por sustancias, productos químicos y farmacéuticos de aplicación humana o animal; así como toda clase de materiales y suministros médicos y de laboratorio.

5.1.2.6 Combustibles, Lubricantes y Aditivos: Importe del gasto por combustibles, lubricantes y aditivos de todo tipo, necesarios para el funcionamiento del parque vehicular terrestre, aéreos, marítimo, lacustre y fluvial; así como de la maquinaria y equipo que lo utiliza.

5.1.2.7 Vestuario, Blancos, Prendas de Protección y Artículos Deportivos: Importe del gasto por vestuario y sus accesorios, blancos, artículos deportivos; así como prendas de protección personal, diferentes a las de seguridad.

5.1.2.8 Materiales y Suministros para Seguridad: Importe del gasto por materiales, sustancias explosivas y prendas de protección personal necesarias en los programas de seguridad.

5.1.2.9 Herramientas, Refacciones y Accesorios Menores: Importe del gasto por toda clase de refacciones, accesorios, herramientas menores y demás bienes de consumo del mismo género, necesarios para la conservación de los bienes inmuebles y muebles.

5.1.3 Servicios Generales: Comprende el importe del gasto por todo tipo de servicios que se contraten con particulares o instituciones del propio sector público; así como los servicios oficiales requeridos para el desempeño de actividades vinculadas con la función pública.

5.1.3.1 Servicios Básicos: Importe del gasto por servicios básicos necesarios para el funcionamiento del ente público.

5.1.3.2 Servicios de Arrendamiento: Importe del gasto por concepto de arrendamiento.

5.1.3.3 Servicios Profesionales, Científicos y Técnicos y Otros Servicios: Importe del gasto por contratación de personas físicas y morales para la prestación de servicios profesionales independientes.

5.1.3.4 Servicios Financieros, Bancarios y Comerciales: Importe del gasto por servicios financieros, bancarios y comerciales.

5.1.3.5 Servicios de Instalación, Reparación, Mantenimiento y Conservación: Importe del gasto por servicios para la instalación, reparación, mantenimiento y conservación de toda clase de bienes muebles e inmuebles, incluye los deducibles de seguros y excluye los gastos por concepto de mantenimiento y rehabilitación de la obra pública.

5.1.3.6 Servicios de Comunicación Social y Publicidad: Importe del gasto por la realización y difusión de mensajes y campañas para informar a la población sobre los programas, servicios públicos y el quehacer gubernamental en general; así como la publicidad comercial de los productos y servicios que generan ingresos para el ente público. Incluye la contratación de servicios de impresión y publicación de información; así como al montaje de espectáculos culturales y celebraciones que demande el ente público.

5.1.3.7 Servicios de Traslado y Viáticos: Importe del gasto por servicios de traslado, instalación y viáticos del personal, cuando por el desempeño de sus labores propias o comisiones de trabajo, requieran trasladarse a lugares distintos al de su adscripción.

5.1.3.8 Servicios Oficiales: Importe del gasto por servicios relacionados con la celebración de actos y ceremonias oficiales realizadas por el ente público.

5.1.3.9 Otros Servicios Generales: Importe del gasto por servicios generales, no incluidos en las cuentas anteriores.

5.2 TRANSFERENCIAS, ASIGNACIONES, SUBSIDIOS Y OTRAS AYUDAS: Comprende el importe del gasto por las transferencias, asignaciones, subsidios y otras ayudas destinadas en forma directa o indirecta a los sectores público, privado y externo.

5.2.1 Transferencias Internas y Asignaciones al Sector Público: Comprende el importe del gasto por transferencias internas y asignaciones, a los entes públicos contenidos en el Presupuesto de Egresos con el objeto de sufragar gastos inherentes a sus atribuciones.

5.2.1.1 Asignaciones al Sector Público: Importe del gasto por las asignaciones destinadas a los entes públicos que forman parte del Gobierno, con el objeto de financiar gastos inherentes a sus atribuciones.

5.2.1.2 Transferencias Internas al Sector Público: Importe del gasto por las transferencias internas, que no implican las contraprestaciones de bienes o servicios, destinadas a entes públicos contenidos en el presupuesto de egresos, con el objeto de financiar gastos inherentes a sus funciones.

5.2.2 Transferencias al Resto del Sector Público: Comprende el importe del gasto por las transferencias destinadas, a entes públicos que no forman parte del presupuesto de egresos, otorgados por otros, con el objeto de sufragar gastos inherentes a sus atribuciones.

5.2.2.1 Transferencias a Entidades Paraestatales: Importe del gasto por las transferencias a entidades, que no presuponen la contraprestación de bienes o servicios, destinadas a entidades paraestatales no empresariales y no financieras, empresariales y no financieras, públicas financieras, de control presupuestario indirecto, con el objeto de financiar gastos inherentes a sus funciones.

5.2.2.2 Transferencias a Entidades Federativas y Municipios: Importe del gasto por las transferencias que no suponen la contraprestación de bienes o servicios, destinados a favor de las Entidades Federativas y los Municipios, con la finalidad de apoyarlos en sus funciones, no incluidas en las cuentas de participaciones y aportaciones, así como sus fideicomisos para que ejecuten las acciones que se le han encomendado.

5.2.3 Subsidios y Subvenciones: Comprende el importe del gasto por los subsidios y subvenciones que se otorgan para el desarrollo de actividades prioritarias de interés general a través del ente público a los diferentes sectores de la sociedad.

5.2.3.1 Subsidios: Importe del gasto por los subsidios destinadas a promover y fomentar las operaciones del beneficiario; mantener los niveles en los precios; apoyar el consumo, la distribución y comercialización de los bienes; motivar la inversión; cubrir impactos financieros; promover la innovación tecnológica; así como para el fomento de las actividades agropecuarias, industriales o de servicios y vivienda.

5.2.3.2 Subvenciones: Importe del gasto por las subvenciones destinadas a las empresas para mantener un menor nivel en los precios de bienes y servicios de consumo básico que distribuyen los sectores económicos.

5.2.4 Ayudas Sociales: Comprende el importe del gasto por las ayudas sociales que el ente público otorga a personas, instituciones y diversos sectores de la población para propósitos sociales.

5.2.4.1 Ayudas Sociales a Personas: Importe del gasto por las ayudas sociales a personas destinadas al auxilio o ayudas especiales que no revisten carácter permanente, otorgadas por el ente público a personas u hogares para propósitos sociales.

5.2.4.2 Becas: Importe del gasto por las becas destinadas a becas y otras ayudas para programas de formación o capacitación acordadas con personas.

5.2.4.3 Ayudas Sociales a Instituciones: Importe del gasto por las ayudas sociales a instituciones destinadas para la atención de gastos corrientes de establecimientos de enseñanza, cooperativismo y de interés público.

5.2.4.4 Ayudas Sociales por Desastres Naturales y Otros Siniestros: Importe del gasto por las ayudas sociales por desastres naturales y otros siniestros destinadas a atender a la población por contingencias y desastres naturales, así como las actividades relacionadas con su prevención, operación y supervisión.

5.2.5 Pensiones y Jubilaciones: Comprende el importe del gasto por las pensiones y jubilaciones, que cubre el Gobierno Federal, Estatal y Municipal, o bien el Instituto de Seguridad Social correspondiente, conforme al régimen legal establecido, así como los pagos adicionales derivados de compromisos contractuales con el personal retirado.

5.2.5.1 Pensiones: Importe del gasto por pensiones, que cubre el Gobierno Federal, Estatal y Municipal, o bien el Instituto de Seguridad Social correspondiente, conforme al régimen legal establecido, así como los pagos adicionales derivados de compromisos contractuales con el personal retirado.

5.2.5.2 Jubilaciones: Importe del gasto por jubilaciones, que cubre el Gobierno Federal, Estatal y Municipal, o bien el Instituto de Seguridad Social correspondiente, conforme al régimen legal establecido, así como los pagos adicionales derivados de compromisos contractuales a personal retirado.

5.2.6 Transferencias a Fideicomisos, Mandatos y Contratos Análogos: Comprende el importe del gasto por transferencias a fideicomisos, mandatos y contratos análogos para que por cuenta del ente público ejecuten acciones que éstos les han encomendado.

5.2.6.1 Transferencias a Fideicomisos, Mandatos y Contratos Análogos al Gobierno: Importe del gasto por transferencias a fideicomisos, mandatos y contratos análogos al gobierno que no suponen la contraprestación de bienes

o servicios no incluidos en el Presupuesto de Egresos para que por cuenta del ente público ejecuten acciones que éstos les han encomendado.

5.2.6.2 Transferencias a Fideicomisos, Mandatos y Contratos Análogos a Entidades Paraestatales: Importe del gasto por transferencias a fideicomisos, mandatos y contratos análogos a entidades paraestatales, que no suponen la contraprestación de bienes o servicios, con el objeto de financiar gastos inherentes a sus funciones.

5.4 INTERESES, COMISIONES Y OTROS GASTOS DE LA DEUDA PÚBLICA: Comprende el importe del gasto por intereses, comisiones y otros gastos de la deuda pública derivados de los diversos créditos o financiamientos contratados a plazo con instituciones nacionales y extranjeras, privadas y mixtas de crédito y con otros acreedores.

5.4.5 Apoyos Financieros: Comprende el importe del gasto por apoyo a los ahorradores y deudores de la banca y del saneamiento del sistema financiero nacional.

5.4.5.1 Apoyos Financieros a Intermediarios: Importe del gasto por compromisos derivados de programas de apoyo y saneamiento del sistema financiero nacional.

5.4.5.2 Apoyo Financieros a Ahorradores y Deudores del Sistema Financiero Nacional: Importe del gasto para compromisos de los programas de apoyo a ahorradores y deudores.

5.5 OTROS GASTOS Y PERDIDAS EXTRAORDINARIAS: Comprenden los importes del gasto no incluido en los grupos anteriores.

5.5.1 Estimaciones, Depreciaciones, Deterioros, Obsolescencia y Amortizaciones: Comprende el importe de gastos por estimaciones, depreciaciones, deterioros, obsolescencias y amortizaciones, de acuerdo a los lineamientos que emita el CONAC.

5.5.1.1 Estimaciones por Pérdidas o Deterioro de Activos Circulantes: Importe que se establece anualmente por contingencia, con el fin de reconocer las pérdidas o deterioro de los activos circulantes, de acuerdo a los lineamientos que emita el CONAC.

5.5.1.2 Estimaciones por Pérdida o Deterioro de Activo no Circulante: Importe que se establece anualmente por contingencia, de acuerdo a los lineamientos que emita el CONAC, con el fin de reconocer las pérdidas o deterioro de los activos no circulantes que correspondan.

5.5.1.3 Depreciación de Bienes Inmuebles: Monto del gasto por depreciación que corresponde aplicar, de conformidad con los lineamientos que emita el CONAC, por concepto de disminución del valor derivado del uso de los bienes inmuebles del ente público.

5.5.1.4 Depreciación de Infraestructura: Monto del gasto por depreciación que corresponde aplicar, de conformidad con los lineamientos que emita el CONAC, por concepto de disminución del valor derivado del uso de infraestructura del ente público.

5.5.1.5 Depreciación de Bienes Muebles: Monto del gasto por depreciación que corresponde aplicar, de conformidad con los lineamientos que emita el CONAC, por concepto de disminución del valor derivado del uso u obsolescencia de bienes muebles del ente público.

5.5.1.6 Deterioro de los Activos Biológicos: Monto del gasto por deterioro que se establece anualmente de acuerdo a los lineamientos que emita el CONAC, a fin de prever las pérdidas derivadas de la disminución de cantidad o calidad de toda clase de especies animales y otros seres vivos, independientemente a la venta.

5.5.1.7 Amortización de Activos Intangibles: Monto del gasto por amortización que corresponde aplicar, de conformidad con los lineamientos que emita el CONAC, por concepto de la disminución del valor acordado de activos intangibles del ente público.

5.5.1.8 Disminución de Bienes por pérdida, obsolescencia y deterioro: Importe que refleja el reconocimiento de la baja de los bienes por pérdida, obsolescencia, deterioro, extravío, robo o siniestro, entre otros.

5.5.2 Provisiones: Comprende el importe del gasto por provisiones para prever contingencias futuras de pasivos a corto y largo plazo, de acuerdo a los lineamientos que emita el CONAC.

5.5.2.1 Provisiones de Pasivos a Corto Plazo: Importe del gasto por provisiones para prever contingencias futuras de pasivos a corto plazo, de acuerdo a los lineamientos que emita el CONAC.

5.5.3 Disminución de Inventarios: Comprende el importe de la diferencia en contra entre resultado en libros y el real al fin de cada período, valuada de acuerdo a los lineamientos que emita el CONAC.

5.5.3.3 Disminución de Inventarios de Mercancías en Proceso de Elaboración: Importe de la diferencia en contra entre el resultado en libros y el real de las existencias de mercancías en proceso de elaboración al fin de cada período, valuada de acuerdo a los lineamientos que emita el CONAC.

5.5.3.4 Disminución de Inventarios de Materias Primas, Materiales y Suministros para Producción: Importe de la diferencia en contra entre el resultado en libros y el real de las existencias de materias primas, materiales y suministros para producción al fin de cada período, valuada de acuerdo a los lineamientos que emita el CONAC.

5.5.4 Aumento por Insuficiencia de Estimaciones por Pérdida o Deterioro u Obsolescencia: Comprende el aumento de las estimaciones por pérdida o deterioro u obsolescencia que se establece anualmente por contingencia de los activos, valuada de acuerdo a los lineamientos que emita el CONAC.

5.5.4.1 Aumento por Insuficiencia de Estimaciones por Pérdida o Deterioro u Obsolescencia: Monto del aumento de la estimación por pérdida o deterioro u obsolescencia que se establece anualmente por contingencia, de los activos, valuada de acuerdo a los lineamientos que emita el CONAC.

5.5.5 Aumento por Insuficiencia de Provisiones: Comprende aumento de la provisión que se establece anualmente por contingencia de pasivos, valuada de acuerdo a los lineamientos que emita el CONAC.

5.5.5.1 Aumento por Insuficiencia de Provisiones: Monto del aumento de la provisión que se establece anualmente por contingencia de pasivos, valuada de acuerdo a los lineamientos que emita el CONAC.

5.5.9 Otros Gastos: Comprende el importe de gastos que realiza un ente público para su operación, que no están contabilizadas en los rubros anteriores.

5.5.9.9 Otros Gastos Varios: Importe de los gastos que realiza el ente público para su operación, no incluidos en las cuentas anteriores.

5.6 INVERSION PUBLICA: Comprende el importe del gasto destinado a construcción y/o conservación de obras, proyectos productivos, acciones de fomento y en general a todos aquellos gastos destinados a aumentar, conservar y mejorar el patrimonio.

Instructivo de Cuentas

Instructivo de manejo de cuentas: Se considera que tiene como propósito indicar la clasificación y naturaleza, y las causas por las cuales se pueden cargar o abonar cada una de las cuentas identificadas en el catálogo, las cuentas que operarán contra las mismas en el sistema por partida doble e indica cómo interpretar el saldo de aquéllas.

Estructura del formato:

- (1) Genero: 1er dígito del Plan de Cuentas
- (2) Grupo: 2do dígito del Plan de Cuentas
- (3) Rubro: 3er dígito del Plan de Cuentas
- (4) Cuenta: 4to dígito del Plan de Cuentas
- (5) Naturaleza: Asignar la naturaleza Deudora/Acreedora
- (6) CRI: Vinculación al CRI si es que aplica
- (7) COG: Vinculación al COG si es que aplica
- (8) CBM/I: Vinculación al CBM o CBI si es que aplica
- (9) Código: Numero de la Lista de Cuentas
- (10) Nombre: Nombre de Cuenta de la Lista de Cuentas
- (11) No./Cargo: Número de evento y descripción de la anotación en el Debe
- (12) No./Abono: Número de evento y descripción de la anotación en el Haber
- (13) Saldo: Descripción de lo que representa el saldo
- (14) Observaciones: Descripción de algún comentario relevante

| Instructivo de manejo de cuentas | | | |
|----------------------------------|---------------|-------------------|--------------|
| Género | (1) | Naturaleza | (5) |
| Grupo | (2) | CRI | (6) |
| Rubro | (3) | COG | (7) |
| Cuenta | (4) | CBM/I | (8) |
| Código | Nombre | | |
| (9) | (10) | | |
| No. | Cargo | No. | Abono |
| | (11) | | (12) |
| Su saldo representa | | | |
| (13) | | | |
| Observaciones | | | |
| (14) | | | |

Generales

Por las características similares, algunos instructivos de manejo de cuentas se manejan de manera general o global, los cuales se toman en cuenta si no se tiene un instructivo detallado o específico.

Detalladas

Por las características del proceso específico, algunos instructivos de manejo de cuentas se manejan de manera detallado o específico, los cuales se toman en cuenta, si algún proceso no se encuentra se atenderá un instructivo general o global.

Manual de Contabilidad Gubernamental
Centro de Evaluación y Control de Confianza del Estado de Guanajuato

| Instructivo de manejo de cuentas | | | | |
|--|--------------------|-------------------------|--|---------|
| Género | 1 | ACTIVO | Naturaleza | Deudora |
| Grupo | 11 | ACTIVO CIRCULANTE | CRI | - |
| Rubro | 111 | Efectivo y Equivalentes | COG | - |
| Cuenta | 1112 | Bancos/Tesorería | CBM/I | - |
| Código | Nombre | | | |
| 1112020090 | BANCOMER 122452650 | | | |
| Cargo | | | Abono | |
| Depósito de empresas privadas y municipios por ECC | | | Trasposos a cuentas de ingresos propios del Centro | |
| Intereses bancarios ganados en el mes | | | Comisiones bancarias | |
| Su saldo representa | | | | |
| Representa el monto de efectivo disponible propiedad del ente público, en instituciones bancarias. | | | | |
| Observaciones | | | | |
| | | | | |

| Instructivo de manejo de cuentas | | | | |
|--|------|--|------------|---------|
| Género | 1 | ACTIVO | Naturaleza | Deudora |
| Grupo | 11 | ACTIVO CIRCULANTE | CRI | - |
| Rubro | 111 | Efectivo y Equivalentes | COG | - |
| Cuenta | 1112 | Bancos/Tesorería | CBM/I | - |
| Código | | Nombre | | |
| 1112020020 | | BANCOMER 0104990013 REMANENTE RECURSO PROPIO | | |
| Cargo | | Abono | | |
| Por lo strasposos de otras cuentas | | Trasposos a cuentas de ingresos propios del Centro | | |
| Intereses bancarios ganados en el mes | | Comisiones bancarias | | |
| Reintegro del fondo revolvente con efectivo | | Reintegro del remanente previo | | |
| Comprobación del gto por comprobar efec | | Depósito de comprobacion del fondo revolvente | | |
| Recuperación de la aseguradora | | Depósito del gasto por comprobar | | |
| Recuperación en efectivo por responsabilidad | | Depósito del gasto por comprobar en exceso | | |
| | | Depósito del anticipo a proveedores de servicios | | |
| | | Depósito por la recepción de servicios | | |
| | | Depósito del anticipo a proveedores de bienes muebles | | |
| | | Depósito de la provisión a proveedores de bienes muebles | | |
| Su saldo representa | | | | |
| Representa el monto de efectivo disponible propiedad del ente público, en instituciones bancarias. | | | | |
| Observaciones | | | | |

Manual de Contabilidad Gubernamental
Centro de Evaluación y Control de Confianza del Estado de Guanajuato

| Instructivo de manejo de cuentas | | | | |
|--|--|-------------------------|------------------------|---------|
| Género | 1 | ACTIVO | Naturaleza | Deudora |
| Grupo | 11 | ACTIVO CIRCULANTE | CRI | - |
| Rubro | 111 | Efectivo y Equivalentes | COG | - |
| Cuenta | 1112 | Bancos/Tesorería | CBM/I | - |
| Código | Nombre | | | |
| 1112020100 | BANCOMER 0124277244 GASTO CORRIENTE 2025 | | | |
| Cargo | | | Abono | |
| Depósito de la ministración mensual | | | Comisiones bancarias | |
| Depósito de la ministración por ampliación | | | Pago de nomina | |
| Intereses bancarios ganados en el mes | | | Pago de pasivo laboral | |
| | | | Reintegros estatales | |
| | | | | |
| Representa el monto de efectivo disponible propiedad del ente público, en instituciones bancarias. | | | | |
| Observaciones | | | | |
| | | | | |

| Instructivo de manejo de cuentas | | | | |
|---|------|--|------------|---------|
| Género | 1 | ACTIVO | Naturaleza | Deudora |
| Grupo | 11 | ACTIVO CIRCULANTE | CRI | - |
| Rubro | 112 | Derechos a recibir efectivo o equivalentes | COG | - |
| Cuenta | 1123 | Deudores Diversos por cobrar a Corto Plazo | CBM/I | - |
| Código | | Nombre | | |
| 1123102001 | | FUNCIONARIOS Y EMPLEADOS | | |
| Cargo | | Abono | | |
| Cancelación del gto por comp contra nomina | | Registro de nomina | | |
| Baja del activo por responsabilidad | | Recuperación en efectivo por responsabilidad | | |
| | | Reposición de activo por responsabilidad | | |
| Su saldo representa | | | | |
| Representa el monto de los derechos de cobro a favor del ente público por responsabilidades cuentas por cobrar a los trabajadores, entre otros. | | | | |
| Observaciones | | | | |
| Control por empleado | | | | |

| Instructivo de manejo de cuentas | | | | |
|--|------|---|------------|---------|
| Género | 1 | ACTIVO | Naturaleza | Deudora |
| Grupo | 11 | ACTIVO CIRCULANTE | CRI | - |
| Rubro | 112 | Derechos a recibir efectivo o equivalentes | COG | - |
| Cuenta | 1123 | Deudores Diversos por cobrar a Corto Plazo | CBM/I | - |
| Código | | Nombre | | |
| 1123101001 | | GTOS POR COMPROBAR | | |
| Cargo | | | Abono | |
| Asignación del gasto por comprobar | | Comprobación del gto por comp documentación | | |
| | | Comprobación del gto por comprobar c efectivo | | |
| | | Cancelación del gto por comprobar contra nomina | | |
| Su saldo representa | | | | |
| Representa el monto de los derechos de cobro a favor del ente público por gastos por comprobar, entre otros. | | | | |
| Observaciones | | | | |
| Control por empleado | | | | |

| Instructivo de manejo de cuentas | | | | |
|--|------|---|------------|---------|
| Género | 1 | ACTIVO | Naturaleza | Deudora |
| Grupo | 12 | ACTIVO NO CIRCULANTE | CRI | - |
| Rubro | 124 | Bienes Muebles | COG | 5111 |
| Cuenta | 1241 | Mobiliario y Equipo de Administración | CBM/I | 5111 |
| Código | | Nombre | | |
| 1241151100 | | MUEBLES DE OFICINA Y ESTANTERÍA | | |
| Cargo | | Abono | | |
| Provisión por la recepción de bienes muebles | | Registro de la baja a valor en libros | | |
| Recepción de activo a cuenta | | Provisión de la cancelación de pasivo al cierre d | | |
| Registro de recepción de donacion de muebles | | | | |
| Creación de pasivo al cierre de muebles | | | | |
| Su saldo representa | | | | |
| Representa el monto de toda clase de mobiliario y equipo de administración. Así como también las refacciones mayores correspondientes a este concepto. | | | | |
| Observaciones | | | | |
| Control por bien | | | | |

| Instructivo de manejo de cuentas | | | | |
|--|------|--|-----------------------------|---------|
| Género | 1 | ACTIVO | Naturaleza | Deudora |
| Grupo | 12 | ACTIVO NO CIRCULANTE | CRI | - |
| Rubro | 126 | Depreciaciones, Det. y Amortizaciones Acumuladas de Bienes | COG | - |
| Cuenta | 1263 | Depreciación Acumulada de Bienes Muebles | CBM/I | - |
| Código | | Nombre | | |
| 1263151101 | | MUEBLES DE OFICINA Y ESTANTERÍA | | |
| Cargo | | | Abono | |
| Registro de la baja a valor en libros | | | Registro de la depreciación | |
| Su saldo representa | | | | |
| Representa el monto de la depreciación de bienes muebles, de acuerdo a los lineamientos de valoración del patrimonio y vida útil. Integra los montos acumulados de ejercicios fiscales anteriores. | | | | |
| Observaciones | | | | |
| Control por bien | | | | |

| Instructivo de manejo de cuentas | | | | |
|---|------|--|------------|-----------|
| Género | 2 | PASIVO | Naturaleza | Acreedora |
| Grupo | 21 | PASIVO CIRCULANTE | CRI | - |
| Rubro | 211 | Cuentas por pagar a Corto Plazo | COG | - |
| Cuenta | 2111 | Servicios Personales por pagar a Corto Plazo | CBM/I | - |
| Código | | Nombre | | |
| 2111101001 | | SUELDOS POR PAGAR | | |
| Cargo | | Abono | | |
| Pago de nómina por transferencia | | Registro de nomina | | |
| Su saldo representa | | | | |
| Representa los adeudos por las remuneraciones del personal al servicio del ente público, de carácter permanente o transitorio, que deberá pagar en un plazo menor o igual a doce meses. | | | | |

| Instructivo de manejo de cuentas | | | | |
|---|------|--|--------------------|-----------|
| Género | 2 | PASIVO | Naturaleza | Acreedora |
| Grupo | 21 | PASIVO CIRCULANTE | CRI | - |
| Rubro | 211 | Cuentas por pagar a Corto Plazo | COG | - |
| Cuenta | 2111 | Servicios Personales por pagar a Corto Plazo | CBM/I | - |
| Código | | Nombre | | |
| 2111101002 | | SUELDOS DEVENGADOS | | |
| Cargo | | | Abono | |
| Pago de nómina por cheque | | | Registro de nomina | |
| Su saldo representa | | | | |
| Representa los adeudos por las remuneraciones del personal al servicio del ente público, de carácter permanente o transitorio, que deberá pagar en cheque en un plazo menor o igual a doce meses. | | | | |
| Observaciones | | | | |
| Control por empleado | | | | |

| Instructivo de manejo de cuentas | | | | |
|--|------|--|----------------------------------|-----------|
| Género | 2 | PASIVO | Naturaleza | Acreedora |
| Grupo | 21 | PASIVO CIRCULANTE | CRI | - |
| Rubro | 211 | Cuentas por pagar a Corto Plazo | COG | - |
| Cuenta | 2111 | Servicios Personales por pagar a Corto Plazo | CBM/I | - |
| Código | | Nombre | | |
| 2111401001 | | APORTACIÓN PATRONAL ISSEG | | |
| Cargo | | | Abono | |
| Traspaso cuenta específica pasivo laboral total | | | Devengo del pasivo laboral total | |
| Su saldo representa | | | | |
| Representa las remuneraciones por pagar que se general por concepto de pagos del capitulo 1000 | | | | |

| Instructivo de manejo de cuentas | | | | |
|--|------|--|------------|-----------|
| Género | 2 | PASIVO | Naturaleza | Acreedora |
| Grupo | 21 | PASIVO CIRCULANTE | CRI | - |
| Rubro | 211 | Cuentas por pagar a Corto Plazo | COG | - |
| Cuenta | 2112 | Proveedores por pagar a Corto Plazo | CBM/I | - |
| Código | | Nombre | | |
| 2112101001 | | PROVEEDORES DE BIENES Y SERVICIOS (2000,3000,5000) | | |
| Cargo | | Abono | | |
| Depósito anticipo a proveedores de servicios | | Solicitud del anticipo a proveedores de servicios | | |
| Depósito por la recepción de servicios | | Provisión por la recepción de servicios | | |
| Depósito anticipo a proveedores de honorarios | | Solicitud del anticipo a proveedores de honorarios | | |
| Depósito recepción de servicios de honorarios | | Provisión recepción servicios de honorarios | | |
| Depósito anticipo proveedores de suministros | | Solicitud anticipo a proveedores de suministros | | |
| Depósito por la recepción de servicios | | Provisión por la recepción de suministros | | |
| Depósito anticipo proveedores bienes muebles | | Solicitud anticipo proveedores bienes muebles | | |
| Depósito provisión prove bienes muebles | | Provisión por la recepción de bienes muebles | | |
| Depósito anticipo prove bienes inmuebles | | Solicitud anticipo proveedores bienes inmuebles | | |
| Depósito provisión prove bienes inmuebles | | Provisión por la recepción de bienes inmuebles | | |
| Depósito anticipo prove bienes intangibles | | Solicitud anticipo proveedores bienes intangibles | | |
| Depósito provisión prove bienes intangibles | | Provisión por la recepción de bienes intangibles | | |
| Depósito del pasivo al cierre corriente | | Provisión del pasivo al cierre corriente | | |
| Depósito del pasivo al cierre de muebles | | Provisión del pasivo al cierre de muebles | | |
| Depósito pasivo al cierre muebles en tránsito | | Provisión pasivo al cierre muebles en tránsito | | |
| Su saldo representa | | | | |
| Representa los adeudos con proveedores derivados de operaciones del ente público, con vencimiento menor o igual a doce meses, de los capitulos 2000, 3000, 5000. | | | | |
| Observaciones | | | | |
| Control por proveedor | | | | |

Manual de Contabilidad Gubernamental
Centro de Evaluación y Control de Confianza del Estado de Guanajuato

| Instructivo de manejo de cuentas | | | | |
|---|------|--|--------------------|-----------|
| Género | 2 | PASIVO | Naturaleza | Acreedora |
| Grupo | 21 | PASIVO CIRCULANTE | CRI | - |
| Rubro | 211 | Cuentas por pagar a Corto Plazo | COG | - |
| Cuenta | 2117 | Retenciones y Contribuciones por pagar a Corto Plazo | CBM/I | - |
| Código | | Nombre | | |
| 2117202002 | | APORTACIÓN TRABAJADOR ISSEG | | |
| Cargo | | | Abono | |
| Provisión del entero a isseg | | | Registro de nomina | |
| Su saldo representa | | | | |
| Representa el monto de las retenciones efectuadas a las remuneraciones realizadas al personal, así como las contribuciones por pagar, entre otras, cuya liquidación se prevé realizar en un plazo menor o igual a doce meses. | | | | |

| Instructivo de manejo de cuentas | | | | |
|---|------------------------------|--|------------|-----------|
| Género | 2 | PASIVO | Naturaleza | Acreedora |
| Grupo | 21 | PASIVO CIRCULANTE | CRI | - |
| Rubro | 211 | Cuentas por pagar a Corto Plazo | COG | - |
| Cuenta | 2117 | Retenciones y Contribuciones por pagar a Corto Plazo | CBM/I | - |
| Código | Nombre | | | |
| 2117202003 | APORTACIÓN TRABAJADOR ISSSTE | | | |
| Cargo | | Abono | | |
| Provisión del entero a issste | | Registro de nomina | | |
| Su saldo representa | | | | |
| Representa el monto de las retenciones efectuadas a las remuneraciones realizadas al personal, así como las contribuciones por pagar, entre otras, cuya liquidación se prevé realizar en un plazo menor o igual a doce meses. | | | | |

Manual de Contabilidad Gubernamental
Centro de Evaluación y Control de Confianza del Estado de Guanajuato

| Instructivo de manejo de cuentas | | | | |
|---|------|--|---|-----------|
| Género | 2 | PASIVO | Naturaleza | Acreedora |
| Grupo | 21 | PASIVO CIRCULANTE | CRI | - |
| Rubro | 211 | Cuentas por pagar a Corto Plazo | COG | - |
| Cuenta | 2117 | Retenciones y Contribuciones por pagar a Corto Plazo | CBM/I | - |
| Código | | Nombre | | |
| 2111401002 | | APORTACION PATRONAL ISSSTE | | |
| Cargo | | | Abono | |
| Provisión del entero a issste | | | Registro de aportaciones patronales de nomina | |
| Su saldo representa | | | | |
| Representa el monto de las retenciones efectuadas a las remuneraciones realizadas al personal, así como las contribuciones por pagar, entre otras, cuya liquidación se prevé realizar en un plazo menor o igual a doce meses. | | | | |

| Instructivo de manejo de cuentas | | | | |
|---|------|--|---|-----------|
| Género | 2 | PASIVO | Naturaleza | Acreedora |
| Grupo | 21 | PASIVO CIRCULANTE | CRI | - |
| Rubro | 211 | Cuentas por pagar a Corto Plazo | COG | - |
| Cuenta | 2117 | Retenciones y Contribuciones por pagar a Corto Plazo | CBM/I | - |
| Código | | Nombre | | |
| 2111401001 | | APORTACIÓN PATRONAL ISSEG | | |
| Cargo | | | Abono | |
| Provisión del entero a isseg | | | Registro de aportaciones patronales de nomina | |
| Su saldo representa | | | | |
| Representa el monto de las retenciones efectuadas a las remuneraciones realizadas al personal, así como las contribuciones por pagar, entre otras, cuya liquidación se prevé realizar en un plazo menor o igual a doce meses. | | | | |

Manual de Contabilidad Gubernamental
Centro de Evaluación y Control de Confianza del Estado de Guanajuato

| Instructivo de manejo de cuentas | | | | |
|---|------|--|--------------------|-----------|
| Género | 2 | PASIVO | Naturaleza | Acreedora |
| Grupo | 21 | PASIVO CIRCULANTE | CRI | - |
| Rubro | 211 | Cuentas por pagar a Corto Plazo | COG | - |
| Cuenta | 2117 | Retenciones y Contribuciones por pagar a Corto Plazo | CBM/I | - |
| Código | | Nombre | | |
| 2117101001 | | ISR NOMINA | | |
| Cargo | | | Abono | |
| Provisión del entero impuestos federales | | | Registro de nomina | |
| Su saldo representa | | | | |
| Representa el monto de las retenciones efectuadas a las contribuciones por pagar, entre otras, cuya liquidación se prevé realizar en un plazo menor o igual a doce meses. | | | | |

| Instructivo de manejo de cuentas | | | | |
|---|------|--|------------|-----------|
| Género | 2 | PASIVO | Naturaleza | Acreedora |
| Grupo | 21 | PASIVO CIRCULANTE | CRI | - |
| Rubro | 211 | Cuentas por pagar a Corto Plazo | COG | - |
| Cuenta | 2117 | Retenciones y Contribuciones por pagar a Corto Plazo | CBM/I | - |
| Código | | Nombre | | |
| 2117101010 | | ISR RETENCION POR HONORARIOS | | |
| Cargo | | Abono | | |
| Provisión recepción servicios de honorarios | | Registro de nomina | | |
| Provision del entero de retención de honorarios | | | | |
| Su saldo representa | | | | |
| Representa el monto de las retenciones efectuadas a las contribuciones por pagar, entre otras, cuya liquidación se prevé realizar en un plazo menor o igual a doce meses. | | | | |

Manual de Contabilidad Gubernamental
Centro de Evaluación y Control de Confianza del Estado de Guanajuato

| Instructivo de manejo de cuentas | | | | |
|---|------|--|------------|-----------|
| Género | 2 | PASIVO | Naturaleza | Acreedora |
| Grupo | 21 | PASIVO CIRCULANTE | CRI | - |
| Rubro | 211 | Cuentas por pagar a Corto Plazo | COG | - |
| Cuenta | 2117 | Retenciones y Contribuciones por pagar a Corto Plazo | CBM/I | - |
| Código | | Nombre | | |
| 2117102004 | | CEDULAR HONORARIOS A PAGAR | | |
| Cargo | | Abono | | |
| Provisión recepción servicios de honorarios | | Registro de nomina | | |
| Provision del entero de retención de cedular | | | | |
| Su saldo representa | | | | |
| Representa el monto de las retenciones efectuadas a las contribuciones por pagar, entre otras, cuya liquidación se prevé realizar en un plazo menor o igual a doce meses. | | | | |

| Instructivo de manejo de cuentas | | | | |
|---|------------------------|--|------------|-----------|
| Género | 2 | PASIVO | Naturaleza | Acreedora |
| Grupo | 21 | PASIVO CIRCULANTE | CRI | - |
| Rubro | 211 | Cuentas por pagar a Corto Plazo | COG | - |
| Cuenta | 2117 | Retenciones y Contribuciones por pagar a Corto Plazo | CBM/I | - |
| Código | Nombre | | | |
| 2117502101 | IMPUESTO SOBRE NOMINAS | | | |
| Cargo | | Abono | | |
| Provisión del entero impuesto de nómina | | Registro de aportaciones patronales de nomina | | |
| Su saldo representa | | | | |
| Representa el monto de las retenciones efectuadas a las contribuciones por pagar, entre otras, cuya liquidación se prevé realizar en un plazo menor o igual a doce meses. | | | | |

Manual de Contabilidad Gubernamental
Centro de Evaluación y Control de Confianza del Estado de Guanajuato

| Instrutivo de manejo de cuentas | | | | |
|---|---------------------|--|------------|-----------|
| Género | 2 | PASIVO | Naturaleza | Acreedora |
| Grupo | 21 | PASIVO CIRCULANTE | CRI | - |
| Rubro | 211 | Cuentas por pagar a Corto Plazo | COG | - |
| Cuenta | 2119 | Otras Cuentas por pagar a Corto Plazo | CBM/I | - |
| Código | Nombre | | | |
| 2119905001 | ACREEDORES DIVERSOS | | | |
| Cargo | | Abono | | |
| Reintegro del remanente previo | | Autorización de reintegro del remanente previo | | |
| Depósito del fondo revolvente | | Asignación del fondo revolvente | | |
| Depósito de comprobacion del fondo revolvente | | Solicitud de reembolso del fondo revolvente | | |
| Depósito del gasto por comprobar | | Asignación del gasto por comprobar | | |
| Depósito del gasto por comprobar en exceso | | Comprobación exceso gasto comprobar doc | | |
| Depósito del entero de retención de honorarios | | Provision entero de retención honorarios | | |
| Depósito del entero de retención de cedular | | Provision del entero de retención de cedular | | |
| Depósito del entero de retención de obra | | Provision del entero de retención de obra | | |
| Depósito del entero a isseg | | Provisión del entero a isseg | | |
| Depósito del entero a issste | | Provisión del entero a issste | | |
| Depósito del entero a terceros | | Provisión del entero a terceros | | |
| Depósito del entero impuestos federales | | Provisión del entero impuestos federales | | |
| Depósito del entero impuesto de nómina | | Provisión del entero impuesto de nómina | | |
| Depósito cancelación pasivo al cierre corriente | | Provisión cancelación pasivo al cierre corriente | | |
| Depósito cancelación pasivo al cierre muebles | | Provisión cancelación pasivo al cierre muebles | | |
| Depósito cancelación pasivo al cierre de obra | | Provisión cancelación pasivo al cierre obra | | |
| Su saldo representa | | | | |
| Representa el monto de los adeudos del ente público, que deberá pagar en un plazo menor o igual a doce meses, no incluidas en las cuentas anteriores. | | | | |
| Observaciones | | | | |
| Control por acreedor | | | | |

Manual de Contabilidad Gubernamental
Centro de Evaluación y Control de Confianza del Estado de Guanajuato

| Instructivo de manejo de cuentas | | | | |
|---|------|--|------------|-----------|
| Género | 3 | HACIENDA PUBLICA/ PATRIMONIO | Naturaleza | Acreedora |
| Grupo | 32 | Hacienda Pública/Patrimonio Generado | CRI | - |
| Rubro | 322 | Resultados de Ejercicios Anteriores | COG | - |
| Cuenta | 3220 | Resultados de Ejercicios Anteriores | CBM/I | - |
| Código | | Nombre | | |
| 3220000032 | | RESULTADO DEL EJERCICIO 2024 | | |
| Cargo | | Abono | | |
| Provisión cancelación pasivo al cierre corriente | | Arrastre del resultado del ejercicio anterior | | |
| | | Provisión cancelación pasivo al cierre corriente | | |
| Su saldo representa | | | | |
| Representa el monto correspondiente de resultados de la gestión acumulados provenientes de ejercicios anteriores. | | | | |
| Observaciones | | | | |
| Se genera por año | | | | |

| Instructivo de manejo de cuentas | | | | |
|---|-------------------------|---|------------|-----------|
| Género | 4 | INGRESOS Y OTROS BENEFICIOS | Naturaleza | Acreedora |
| Grupo | 43 | Otros Ingresos y Beneficios | CRI | 790513 |
| Rubro | 439 | Otros Ingresos y Beneficios Varios | COG | - |
| Cuenta | 4399 | Otros Ingresos y Beneficios Varios | CBM/I | - |
| Código | Nombre | | | |
| 4399790513 | SANCIONES A PROVEEDORES | | | |
| Cargo | | Abono | | |
| Determinación del remanente previo al cierre | | Por la obtención de sanciones a los proveedores | | |
| Su saldo representa | | | | |
| Importe de otros ingresos y beneficios varios no incluidos en las cuentas anteriores, obtenidos por los entes públicos, como es la utilidad por venta de bienes inmuebles, muebles e intangibles sobre la par, entre otros; asimismo, considera los otros ingresos propios obtenidos por los Poderes Legislativo y Judicial, los Órganos Autónomos y las entidades de la administración pública paraestatal y paramunicipal por sus actividades diversas no inherentes a su operación que generan recurso, tales como donativos en efectivo, entre otros. | | | | |
| Observaciones | | | | |
| Control presupuestal | | | | |

Manual de Contabilidad Gubernamental
Centro de Evaluación y Control de Confianza del Estado de Guanajuato

| Instructivo de manejo de cuentas | | | | |
|--|------------------------------|---|------------|-----------|
| Género | 4 | INGRESOS Y OTROS BENEFICIOS | Naturaleza | Acreedora |
| Grupo | 42 | Participaciones, Aportaciones, Transferencias, Asignaciones, Subsidios y Otras Ayudas | CRI | 911100 |
| Rubro | 422 | Transferencias, Asignaciones, Subsidios y Otras Ayudas | COG | - |
| Cuenta | 4221 | Transferencias Internas y Asignaciones al Sector Público | CBM/I | - |
| Código | Nombre | | | |
| 4221911100 | ESTATAL SERVICIOS PERSONALES | | | |
| Cargo | | Abono | | |
| Determinación del remanente previo al cierre | | Solicitud de ministración mensual | | |
| Registro del Ahorro/Desahorro | | Solicitud de ministración por ampliación | | |
| Su saldo representa | | | | |
| Importe de los ingresos por el ente público contenidos en el Presupuesto de Egresos con el objeto de sufragar gastos corrientes inherentes a sus atribuciones. | | | | |
| Observaciones | | | | |
| Control presupuestal | | | | |

| Instructivo de manejo de cuentas | | | | |
|--|----------------------------------|---|------------|-----------|
| Género | 4 | INGRESOS Y OTROS BENEFICIOS | Naturaleza | Acreedora |
| Grupo | 42 | Participaciones, Aportaciones, Transferencias, Asignaciones, Subsidios y Otras Ayudas | CRI | 911200 |
| Rubro | 422 | Transferencias, Asignaciones, Subsidios y Otras Ayudas | COG | - |
| Cuenta | 4221 | Transferencias Internas y Asignaciones al Sector Público | CBM/I | - |
| Código | Nombre | | | |
| 4221911200 | ESTATAL MATERIALES Y SUMINISTROS | | | |
| Cargo | | Abono | | |
| Reasignación de capítulo aplicado | | Solicitud de ministración mensual | | |
| Registro del Ahorro/Desahorro | | | | |
| Su saldo representa | | | | |
| Importe de los ingresos por el ente público contenidos en el Presupuesto de Egresos con el objeto de sufragar gastos corrientes inherentes a sus atribuciones. | | | | |
| Observaciones | | | | |
| Control presupuestal | | | | |

Manual de Contabilidad Gubernamental
Centro de Evaluación y Control de Confianza del Estado de Guanajuato

| Instructivo de manejo de cuentas | | | | |
|--|-----------------------------|---|------------|-----------|
| Género | 4 | INGRESOS Y OTROS BENEFICIOS | Naturaleza | Acreedora |
| Grupo | 42 | Participaciones, Aportaciones, Transferencias, Asignaciones, Subsidios y Otras Ayudas | CRI | 911300 |
| Rubro | 422 | Transferencias, Asignaciones, Subsidios y Otras Ayudas | COG | - |
| Cuenta | 4221 | Transferencias Internas y Asignaciones al Sector Público | CBM/I | - |
| Código | Nombre | | | |
| 4221911300 | ESTATAL SERVICIOS GENERALES | | | |
| Cargo | | Abono | | |
| Registro del Ahorro/Desahorro | | Solicitud de ministración mensual | | |
| | | Reasignación de capítulo aplicado | | |
| Su saldo representa | | | | |
| Importe de los ingresos por el ente público contenidos en el Presupuesto de Egresos con el objeto de sufragar gastos corrientes inherentes a sus atribuciones. | | | | |
| Observaciones | | | | |
| Control presupuestal | | | | |

| Instructivo de manejo de cuentas | | | | |
|---|------|---|-------------------------------|---------|
| Género | 5 | GASTOS Y OTRAS PERDIDAS | Naturaleza | Deudora |
| Grupo | 51 | Gastos de Funcionamiento | CRI | - |
| Rubro | 511 | Servicios Personales | COG | 1130 |
| Cuenta | 5111 | Remuneraciones al Personal de carácter Permanente | CBM/I | - |
| Código | | Nombre | | |
| 5111113000 | | SUELDOS BASE AL PERSONAL PERMANENTE | | |
| Cargo | | | Abono | |
| Registro de nomina | | | Registro del Ahorro/Desahorro | |
| Su saldo representa | | | | |
| Importe del gasto por las percepciones correspondientes al personal de carácter permanente. | | | | |
| Observaciones | | | | |
| Control presupuestal | | | | |

Manual de Contabilidad Gubernamental
Centro de Evaluación y Control de Confianza del Estado de Guanajuato

| Instructivo de manejo de cuentas | | | | |
|--|------|----------------------------------|-------------------------------|---------|
| Género | 5 | GASTOS Y OTRAS PERDIDAS | Naturaleza | Deudora |
| Grupo | 51 | Gastos de Funcionamiento | CRI | - |
| Rubro | 511 | Servicios Personales | COG | 1410 |
| Cuenta | 5114 | Seguridad Social | CBM/I | - |
| Código | | Nombre | | |
| 5114141000 | | APORTACIONES DE SEGURIDAD SOCIAL | | |
| Cargo | | | Abono | |
| Registro aportaciones patronales de nomina | | | Registro del Ahorro/Desahorro | |
| Su saldo representa | | | | |
| Importe del gasto por la parte que corresponde al ente público por concepto de prestaciones de seguridad social y primas de seguros, en beneficio del personal a su servicio, tanto de carácter permanente como transitorio. | | | | |
| Observaciones | | | | |
| Control presupuestal | | | | |

| Instructivo de manejo de cuentas | | | | |
|---|------|--|-------------------------------|---------|
| Género | 5 | GASTOS Y OTRAS PERDIDAS | Naturaleza | Deudora |
| Grupo | 51 | Gastos de Funcionamiento | CRI | - |
| Rubro | 511 | Servicios Personales | COG | 1530 |
| Cuenta | 5115 | Otras Prestaciones Sociales y Económicas | CBM/I | - |
| Código | | Nombre | | |
| 5115153000 | | PRESTACIONES DE RETIRO | | |
| Cargo | | | Abono | |
| Devengo del pasivo laboral total | | | Registro del Ahorro/Desahorro | |
| Su saldo representa | | | | |
| Importe del gasto por otras prestaciones sociales y económicas, a favor del personal, de acuerdo con las disposiciones legales vigentes y/o acuerdos contractuales respectivos. | | | | |
| Observaciones | | | | |
| Control presupuestal | | | | |

| Instructivo de manejo de cuentas | | | | |
|---|--------------------------------|---|------------|---------|
| Género | 5 | GASTOS Y OTRAS PERDIDAS | Naturaleza | Deudora |
| Grupo | 51 | Gastos de Funcionamiento | CRI | - |
| Rubro | 512 | Materiales y Suministros | COG | 2110 |
| Cuenta | 5121 | Materiales de Administración, Emisión de documentos y Artículos Oficiales | CBM/I | - |
| Código | Nombre | | | |
| 5121211000 | MATERIALES Y ÚTILES DE OFICINA | | | |
| Cargo | | Abono | | |
| Provisión por la recepción de suministros | | Registro del Ahorro/Desahorro | | |
| Creación de pasivo al cierre corriente | | | | |
| Su saldo representa | | | | |
| Importe del gasto por productos alimenticios y utensilios necesarios para el servicio de alimentación en apoyo de las actividades de los servidores públicos. | | | | |
| Observaciones | | | | |
| Control presupuestal | | | | |

| Instructivo de manejo de cuentas | | | | |
|---|--------------------------|-------------------------------|------------|---------|
| Género | 5 | GASTOS Y OTRAS PERDIDAS | Naturaleza | Deudora |
| Grupo | 51 | Gastos de Funcionamiento | CRI | - |
| Rubro | 512 | Materiales y Suministros | COG | 2210 |
| Cuenta | 5122 | Alimentos y Utensilios | CBM/I | - |
| Código | Nombre | | | |
| 5122221000 | ALIMENTACIÓN DE PERSONAS | | | |
| Cargo | | Abono | | |
| Solicitud de reembolso del fondo revolvente | | Registro del Ahorro/Desahorro | | |
| Reintegrol fondo revolvente documentación | | | | |
| Su saldo representa | | | | |
| Importe del gasto por productos alimenticios y utensilios necesarios para el servicio de alimentación en apoyo de las actividades de los servidores públicos. | | | | |
| Observaciones | | | | |
| Control presupuestal | | | | |

Manual de Contabilidad Gubernamental
Centro de Evaluación y Control de Confianza del Estado de Guanajuato

| Instructivo de manejo de cuentas | | | | |
|--|--|---|------------|-------------|
| Género | 5 | GASTOS Y OTRAS PERDIDAS | Naturaleza | Deudo ra |
| Grupo | 51 | Gastos de Funcionamiento | CRI | - |
| Rubro | 513 | Servicios Generales | COG | 3390 |
| Cuenta | 5133 | Servicios Profesionales, Científicos y Técnicos y Otros Servicios | CBM/I | - |
| Código | Nombre | | | |
| 5133339000 | SERVICIOS PROFESIONALES, CIENTIFICOS Y TECNICOS OT | | | |
| Cargo | | Abono | | |
| Provisión por la recepción de servicios | | Registro del Ahorro/Desahorro | | |
| Provisión recepción servicios de honorarios | | | | |
| Su saldo representa | | | | |
| Importe del gasto por contratación de personas físicas y morales para la prestación de servicios profesionales independientes. | | | | |
| Observaciones | | | | |
| Control presupuestal | | | | |

| Instructivo de manejo de cuentas | | | | |
|---|------|----------------------------------|------------|---------|
| Género | 5 | GASTOS Y OTRAS PERDIDAS | Naturaleza | Deudora |
| Grupo | 51 | Gastos de Funcionamiento | CRI | - |
| Rubro | 513 | Servicios Generales | COG | 3750 |
| Cuenta | 5137 | Servicios de Traslado y Viáticos | CBM/I | - |
| Código | | Nombre | | |
| 5137375000 | | VIATICOS EN EL PAIS | | |
| Cargo | | Abono | | |
| Comprobación gasto por comprobar con doc | | Registro del Ahorro/Desahorro | | |
| Comprobación exceso del gto comprobar | | | | |
| Su saldo representa | | | | |
| Importe del gasto por servicios de traslado, instalación y viáticos del personal, cuando por el desempeño de sus labores propias o comisiones de trabajo, requieran trasladarse a lugares distintos al de su adscripción. | | | | |
| Observaciones | | | | |
| Control presupuestal | | | | |

Manual de Contabilidad Gubernamental
Centro de Evaluación y Control de Confianza del Estado de Guanajuato

| Instructivo de manejo de cuentas | | | | |
|--|------|---------------------------|-------------------------------|---------|
| Género | 5 | GASTOS Y OTRAS PERDIDAS | Naturaleza | Deudora |
| Grupo | 51 | Gastos de Funcionamiento | CRI | - |
| Rubro | 513 | Servicios Generales | COG | 3980 |
| Cuenta | 5139 | Otros Servicios Generales | CBM/I | - |
| Código | | Nombre | | |
| 5139398000 | | IMPUESTO DE NOMINA | | |
| Cargo | | | Abono | |
| Registro aportaciones patronales de nomina | | | Registro del Ahorro/Desahorro | |
| Su saldo representa | | | | |
| Importe del gasto por servicios generales, no incluidos en las cuentas anteriores. | | | | |
| Observaciones | | | | |
| Control presupuestal | | | | |

| Instructivo de manejo de cuentas | | | | |
|--|------|--|-------------------------------|---------|
| Género | 5 | GASTOS Y OTRAS PERDIDAS | Naturaleza | Deudora |
| Grupo | 55 | OTROS GASTOS Y PERDIDAS EXTRAORDINARIAS | CRI | - |
| Rubro | 551 | Estimaciones, Depreciaciones, Deterioros, Obsolescencia y Amortizaciones | COG | - |
| Cuenta | 5515 | Depreciación de Bienes Muebles | CBM/I | - |
| Código | | Nombre | | |
| 5515151100 | | DEP. MUEBLES DE OFICINA Y ESTANTERIA | | |
| Cargo | | | Abono | |
| Registro de la depreciación | | | Registro del Ahorro/Desahorro | |
| Su saldo representa | | | | |
| Monto del gasto por depreciación que corresponde aplicar, de conformidad con los lineamientos de valoración del patrimonio y vida útil, por concepto de disminución del valor derivado del uso u obsolescencia de bienes muebles del ente público. | | | | |

| Instructivo de manejo de cuentas | | | | |
|--|------|--|-------------------------------|------------|
| Género | 5 | GASTOS Y OTRAS PERDIDAS | Naturaleza | Acreedor a |
| Grupo | 55 | OTROS GASTOS Y PERDIDAS EXTRAORDINARIAS | CRI | - |
| Rubro | 551 | Estimaciones, Depreciaciones, Deterioros, Obsolescencia y Amortizaciones | COG | - |
| Cuenta | 5518 | Bajas | CBM/I | - |
| Código | | Nombre | | |
| 5518151100 | | Baja AF | | |
| Cargo | | | Abono | |
| Registro de la baja a valor en libros | | | Registro del Ahorro/Desahorro | |
| Su saldo representa | | | | |
| Representa los recursos perdidos/ganados en efectivo o en especie, con fines permanentes de disminuir la Hacienda Pública/Patrimonio del ente público. | | | | |

Guía Contabilizadora:

Guías contabilizadoras: Se considera que deben mostrar los momentos de registro contable de cada uno de los procesos administrativo/financieros del ente público y los asientos que se generan a partir de aquéllos, indicando para cada uno de ellos el documento soporte de los mismos.

Estructura del formato:

- (1) Proceso: Nombre del proceso
- (2) No.: Numero de procedimiento de la Guía
- (3) Concepto: Descripción del Procedimiento
- (4) Doc. Fuente: Documentación comprobatoria
- (5) Periodicidad: Cada cuando se realiza el procedimiento
- (6) Cargo Contable: Código y nombre de la cuenta contable de anotación en el Debe
- (7) Abono Contable: Código y nombre de la cuenta contable de anotación en el Haber
- (8) Cargo Presupuestal: Código y nombre de la etapa presupuestal con incremento/disminución
- (9) Abono Presupuestal: Código y nombre de la etapa presupuestal con incremento/disminución

Manual de Contabilidad Gubernamental
Centro de Evaluación y Control de Confianza del Estado de Guanajuato

| Clave | Proceso | Clave | Proceso |
|-------|----------------------------------|-------|---|
| FF1 | Fondo Fijo/Revolvente | IP1 | Ingresos Propios |
| GC1 | Gastos por Comprobar | IIB | Ingresos por intereses bancarios |
| IE1 | Ingresos Estatales | TEC | Traspasos entre cuentas |
| IE2 | Reasignación Estatal | CB | Comisiones bancarias |
| IE3 | Remanente Previo | RE | Reintegros Estatales |
| AE1 | Arrastre del Ejercicio | IFT | Ingresos federales transferidos |
| PS1 | Pago de servicios | IFA | Ingreso federal ampliación |
| PM1 | Pago de materiales y suministros | IF3 | Reintegro de remanente |
| PB1 | Pago de bienes muebles | PB2 | Pago de bienes inmuebles |
| PS2 | Pago de servicios de honorarios | PB3 | Pago de bienes intangibles |
| AF1 | Depreciación | PO1 | Pago de obra propia |
| AF2 | Baja de Activo Fijo | NN1 | Nomina Normal |
| PC1 | Pasivo al Cierre Corriente | PC3 | Pasivo al Cierre de Muebles en Tránsito |
| PC2 | Pasivo al Cierre de Muebles | PC4 | Pasivo al Cierre de obra |
| PL1 | Pasivo Laboral total | AF3 | Donación recibida |
| CO1 | Contrato Plurianual | CO1 | Contrato Plurianual |
| AE2 | Ahorro/Desahorro | | |

| Guía Contabilizadora | | | | | | | |
|----------------------|----------|-------------|--------------|----------|-------|--------------|-------|
| Proceso: (1) | | | | | | | |
| No. | Concepto | Doc. Fuente | Periodicidad | Registro | | | |
| | | | | Contable | | Presupuestal | |
| | | | | Cargo | Abono | Cargo | Abono |
| (2) | (3) | (4) | (5) | (6) | (7) | (8) | (9) |
| | | | | | | | |

| Guía Contabilizadora | | | | | | | |
|--------------------------------------|---|------------------------|---------------|-------------------------------------|------------------------------------|-------------------------------|-------------------------------------|
| Proceso: FF1 Fondo Fijo / Revolvente | | | | | | | |
| No. | Concepto | Doc. Fuente | Periodicidad | Registro | | | |
| | | | | Contable | | Presupuestal | |
| | | | | Cargo | Abono | Cargo | Abono |
| FF1-1 | Asignación del fondo Revolvente | Oficio | Anual | | 1131001999 Acreedor del Fondo Fijo | | |
| FF1-2 | Depósito del fondo Revolvente | Cheque / Transferencia | Anual | 1131001999 Acreedor del Fondo Fijo | 1112020020 BBV BANCOMER 104990013 | | |
| FF1-3 | Solicitud de reembolso del fondo Revolvente | Comprobantes | Cuando ocurra | 5122221000 ALIMENTACIÓN DE PERSONAS | 1131001999 Acreedor del Fondo Fijo | Devengado / Ejercido / Pagado | Comprometido / Devengado / Ejercido |
| FF1-4 | Depósito de comprobación del fondo Revolvente | Cheque / Transferencia | Anual | 1112020020 BBV BANCOMER 104990013 | 1131001999 Acreedor del Fondo Fijo | | |

Manual de Contabilidad Gubernamental

Centro de Evaluación y Control de Confianza del Estado de Guanajuato

| Guía Contabilizadora | | | | | | | |
|-----------------------------------|--|------------------------|---------------|-----------------------------------|-----------------------------------|-------------------------------|-------------------------------------|
| Proceso: GC1 Gastos por Comprobar | | | | | | | |
| No. | Concepto | Doc. Fuente | Periodicidad | Registro | | | |
| | | | | Contable | | Presupuestal | |
| | | | | Cargo | Abono | Cargo | Abono |
| GC1-1 | Asignación del gasto por comprobar | Oficio | Cuando ocurra | 1123101001 GTOS POR COMPROBAR | 1131001999 Acreedor | Comprometido | Por Ejercer |
| GC1-2 | Depósito del gasto por comprobar | Cheque / Transferencia | Cuando ocurra | 1131001999 Acreedor | 1112020020 BBV BANCOMER 104990013 | | |
| GC1-3 | Comprobación del gasto por comprobar con documentación | Comprobantes | Cuando ocurra | 5137372000 PASAJES | 1131001999 Acreedor | Devengado / Ejercido / Pagado | Comprometido / Devengado / Ejercido |
| GC1-5 | Comprobación en exceso del gasto por comprobar con documentación | Comprobantes | Cuando ocurra | 5137375000 VIATICOS EN EL PAIS | 1131001999 Acreedor | Devengado / Ejercido | Comprometido / Devengado |
| GC1-6 | Depósito del gasto por comprobar en exceso | Cheque / Transferencia | Cuando ocurra | 1112020020 BBV BANCOMER 104990013 | 1131001999 Acreedor | Pagado | Ejercido |

| Guía Contabilizadora | | | | | | | |
|---------------------------------|-------------------------------------|-----------------|--------------|---------------------------------|---------------------------------|--------------|-----------|
| Proceso: IE1 Ingresos Estatales | | | | | | | |
| No. | Concepto | Doc. Fuente | Periodicidad | Registro | | | |
| | | | | Contable | | Presupuestal | |
| | | | | Cargo | Abono | Cargo | Abono |
| IE1-1 | Solicitud de ministración mensual | Recibo / Oficio | Mensual | 1122602001 CXC GECE | 4221911100 Servicios Personales | Por Ejecutar | Devengado |
| | | | | | 4221911300 Servicios Generales | Por Ejecutar | Devengado |
| | | | | | 4221911340 Ayudas | Por Ejecutar | Devengado |
| IE1-2 | Depósito de la ministración mensual | Depósito | Mensual | 1112020090 BBV BANCOMER 2452650 | 1122602001 CXC GECE | Devengado | Recaudado |

| Guía Contabilizadora | | | | | | | |
|-------------------------------|--|------------------------|--------------|---------------------------------|------------------------------------|-----------------------|--------------------------|
| Proceso: IE3 Remanente Previo | | | | | | | |
| No. | Concepto | Doc. Fuente | Periodicidad | Registro | | | |
| | | | | Contable | | Presupuestal | |
| | | | | Cargo | Abono | Cargo | Abono |
| IE3-1 | Determinación del remanente previo al cierre | Cédula Ing-Gto | Cierre | 4221009101 Servicios Personales | 2119904005 CXP POR REMANENTES | Devengado / Recaudado | Por Ejecutar / Devengado |
| IE3-2 | Autorización de reintegro del remanente previo | Cédula Ing-Gto | Apertura | 2119904005 CXP POR REMANENTES | 2119000002 Recurso por aplicar | | |
| IE3-3 | Reintegro del remanente previo | Cheque / Transferencia | Apertura | 2119000002 Recurso por aplicar | 1112102001 BBV BANCOMER 0171705296 | | |

Manual de Contabilidad Gubernamental

Centro de Evaluación y Control de Confianza del Estado de Guanajuato

| Guía Contabilizadora | | | | | | | |
|-------------------------------------|---|-------------|--------------|---|--|--------------|-------|
| Proceso: AE1 Arrastre del Ejercicio | | | | | | | |
| No. | Concepto | Doc. Fuente | Periodicidad | Registro | | | |
| | | | | Contable | | Presupuestal | |
| | | | | Cargo | Abono | Cargo | Abono |
| AE1-1 | Arrastre del resultado del ejercicio anterior | Cierre | Cierre | 3210000001 RESULTADO DEL EJERCICIO | 3220000014 RESULTADO EJERCICIO 2014 | | |
| AE1-2 | Arrastre de las aportaciones del ejercicio | Cierre | Cierre | 3110009105 Bienes Muebles Inmuebles e Intangibles | | | |
| | | | | 3110009106 Inversión Pública | 3110009115 BIENES MUEBLES E INMUEBLES AA | | |

| Guía Contabilizadora | | | | | | | |
|--------------------------------|---|------------------------|---------------|---|--|----------------------|----------------------|
| Proceso: PS1 Pago de servicios | | | | | | | |
| No. | Concepto | Doc. Fuente | Periodicidad | Registro | | | |
| | | | | Contable | | Presupuestal | |
| | | | | Cargo | Abono | Cargo | Abono |
| PS1-1 | Solicitud del anticipo a proveedores de servicios | Factura | Cuando ocurra | 1131001001 ANTICIPOS A PROVEEDORES | 2112101001 PROVEEDORES DE BIENES Y SERVICIOS | | |
| PS1-2 | Depósito del anticipo a proveedores de servicios | Cheque / Transferencia | Cuando ocurra | 2112101001 PROVEEDORES DE BIENES Y SERVICIOS | 1112102001 BBV BANCOMER 0171705296 | | |
| PS1-3 | Provisión por la recepción de servicios | Factura | Cuando ocurra | 5133339000 SERVICIOS PROFESIONALES, CIENTIFICOS Y TECNICOS OT | 1131001001 ANTICIPOS A PROVEEDORES | Devengado / Ejercido | Comprometido |
| | | | | | 2112101001 PROVEEDORES DE BIENES Y SERVICIOS | | |
| PS1-4 | Depósito por la recepción de servicios | Cheque / Transferencia | Cuando ocurra | 2112101001 PROVEEDORES DE BIENES Y SERVICIOS | 1112102001 BBV BANCOMER 0171705296 | Pagado | Devengado / Ejercido |

| Guía Contabilizadora | | | | | | | |
|---|---|------------------------|---------------|--|--|----------------------|--------------|
| Proceso: PM1 Pago de materiales y suministros | | | | | | | |
| No. | Concepto | Doc. Fuente | Periodicidad | Registro | | | |
| | | | | Contable | | Presupuestal | |
| | | | | Cargo | Abono | Cargo | Abono |
| PM1-1 | Solicitud del anticipo a proveedores de suministros | Factura | Cuando ocurra | 1131001001 ANTICIPOS A PROVEEDORES | 2112101001 PROVEEDORES DE BIENES Y SERVICIOS | | |
| PM1-2 | Depósito del anticipo a proveedores de suministros | Cheque / Transferencia | Cuando ocurra | 2112101001 PROVEEDORES DE BIENES Y SERVICIOS | 1112102001 BBV BANCOMER 0171705296 | | |
| PM1-3 | Provisión por la recepción de suministros | Factura | Cuando ocurra | 5121211000 MATERIALES Y ÚTILES DE OFICINA | 1131001001 ANTICIPOS A PROVEEDORES | Devengado / Ejercido | Comprometido |

Manual de Contabilidad Gubernamental

Centro de Evaluación y Control de Confianza del Estado de Guanajuato

| Guía Contabilizadora | | | | | | | |
|---|--|------------------------|---------------|---|---|--------------|----------------------|
| Proceso: PM1 Pago de materiales y suministros | | | | | | | |
| No. | Concepto | Doc. Fuente | Periodicidad | Registro | | | |
| | | | | Contable | | Presupuestal | |
| | | | | Cargo | Abono | Cargo | Abono |
| | | | | | 2112101001 PROVEEDORES DE BIENES Y SERVICIOS | | |
| PM1-4 | Depósito por la recepción de servicios | Cheque / Transferencia | Cuando ocurra | 2112101001 PROVEEDORES DE BIENES Y SERVICIOS | 1112102001 BBV BANCOMER 0171705296 | Pagado | Devengado / Ejercido |

| Guía Contabilizadora | | | | | | | |
|-------------------------------------|--|------------------------|---------------|---|---|----------------------|----------------------|
| Proceso: PB1 Pago de bienes muebles | | | | | | | |
| No. | Concepto | Doc. Fuente | Periodicidad | Registro | | | |
| | | | | Contable | | Presupuestal | |
| | | | | Cargo | Abono | Cargo | Abono |
| PB1-1 | Solicitud del anticipo a proveedores de bienes muebles | Factura | Cuando ocurra | 1132001001 ANTICIPOS A PROVEEDORES | 2112101001 PROVEEDORES DE BIENES Y SERVICIOS | | |
| PB1-2 | Depósito del anticipo a proveedores de bienes muebles | Cheque / Transferencia | Cuando ocurra | 2112101001 PROVEEDORES DE BIENES Y SERVICIOS | 1112102001 BBV BANCOMER 0171705296 | | |
| PB1-3 | Provisión por la recepción de bienes muebles | Factura | Cuando ocurra | 1241151100 MUEBLES DE OFICINA Y ESTANTERÍA | 1132001001 ANTICIPOS A PROVEEDORES | Devengado / Ejercido | Comprometido |
| PB1-4 | Depósito de la provisión a proveedores de bienes muebles | Cheque / Transferencia | Cuando ocurra | 2112101001 PROVEEDORES DE BIENES Y SERVICIOS | 1112102001 BBV BANCOMER 0171705296 | Pagado | Devengado / Ejercido |

| Guía Contabilizadora | | | | | | | |
|---------------------------------------|--|------------------------|---------------|---|---|----------------------|--------------|
| Proceso: PB2 Pago de bienes inmuebles | | | | | | | |
| No. | Concepto | Doc. Fuente | Periodicidad | Registro | | | |
| | | | | Contable | | Presupuestal | |
| | | | | Cargo | Abono | Cargo | Abono |
| PB2-1 | Solicitud del anticipo a proveedores de bienes inmuebles | Factura | Cuando ocurra | 1132001001 ANTICIPOS A PROVEEDORES | 2112101001 PROVEEDORES DE BIENES Y SERVICIOS | | |
| PB2-2 | Depósito del anticipo a proveedores de bienes inmuebles | Cheque / Transferencia | Cuando ocurra | 2112101001 PROVEEDORES DE BIENES Y SERVICIOS | 1112102001 BBV BANCOMER 0171705296 | | |
| PB2-3 | Provisión por la recepción de bienes inmuebles | Factura | Cuando ocurra | 1231581001 TERRENOS A VALOR HISTORICO | 1132001001 ANTICIPOS A PROVEEDORES | Devengado / Ejercido | Comprometido |
| | | | | | 2112101001 PROVEEDORES DE BIENES Y SERVICIOS | | |

Manual de Contabilidad Gubernamental

Centro de Evaluación y Control de Confianza del Estado de Guanajuato

| Guía Contabilizadora | | | | | | | |
|---------------------------------------|--|------------------------|---------------|---|--|--------------|----------------------|
| Proceso: PB2 Pago de bienes inmuebles | | | | | | | |
| No. | Concepto | Doc. Fuente | Periodicidad | Registro | | | |
| | | | | Contable | | Presupuestal | |
| | | | | Cargo | Abono | Cargo | Abono |
| PB2-4 | Depósito de la provisión a proveedores de bienes inmuebles | Cheque / Transferencia | Cuando ocurra | 2112101001 PROVEEDORES DE BIENES Y SERVICIOS | 1112102001 BBV BANCOMER 0171705296 | Pagado | Devengado / Ejercido |

| Guía Contabilizadora | | | | | | | |
|---|--|------------------------|---------------|--|---|----------------------|----------------------|
| Proceso: PB3 Pago de bienes intangibles | | | | | | | |
| No. | Concepto | Doc. Fuente | Periodicidad | Registro | | | |
| | | | | Contable | | Presupuestal | |
| | | | | Cargo | Abono | Cargo | Abono |
| PB3-1 | Solicitud del anticipo a proveedores de bienes intangibles | Factura | Cuando ocurra | 1133001001 ANTICIPOS A PROVEEDORES | 2112101001 PROVEEDORES DE BIENES Y SERVICIOS | | |
| PB3-2 | Depósito del anticipo a proveedores de bienes intangibles | Cheque / Transferencia | Cuando ocurra | 2112101001 PROVEEDORES DE BIENES Y SERVICIOS | 1112102001 BBV BANCOMER 0171705296 | | |
| PB3-3 | Provisión por la recepción de bienes intangibles | Factura | Cuando ocurra | 1254159700 LICENCIAS INFORMATICAS E INTELECTUALES | 1133001001 ANTICIPOS A PROVEEDORES | Devengado / Ejercido | Comprometido |
| | | | | | 2112101001 PROVEEDORES DE BIENES Y SERVICIOS | | |
| PB3-4 | Depósito de la provisión a proveedores de bienes intangibles | Cheque / Transferencia | Cuando ocurra | 2112101001 PROVEEDORES DE BIENES Y SERVICIOS | 1112102001 BBV BANCOMER 0171705296 | Pagado | Devengado / Ejercido |

| Guía Contabilizadora | | | | | | | |
|----------------------------------|---------------------------------------|------------------------|---------------|---|---|----------------------|--------------|
| Proceso: PO1 Pago de obra propia | | | | | | | |
| No. | Concepto | Doc. Fuente | Periodicidad | Registro | | | |
| | | | | Contable | | Presupuestal | |
| | | | | Cargo | Abono | Cargo | Abono |
| PO1-1 | Solicitud del anticipo a contratistas | Factura | Cuando ocurra | 1134201001 ANTICIPO A CONTRATISTAS | 2113202001 CONT OBRAS PÚB Bien PPIO EJE ANT | | |
| PO1-2 | Depósito del anticipo a contratistas | Cheque / Transferencia | Cuando ocurra | 2113202001 CONT OBRAS BIE PPIOS EJERCIO ANT | 1112102001 BBV BANCOMER 0171705296 | | |
| PO1-3 | Provisión por la estimación de obra | Factura | Cuando ocurra | 1236962001 CONSTR PROCESO BIENES EJER ANT | 2117918002 CAP 2% | Devengado / Ejercido | Comprometido |
| | | | | | 2117918001 DIVO 5% AL MILLAR | | |

Manual de Contabilidad Gubernamental

Centro de Evaluación y Control de Confianza del Estado de Guanajuato

| Guía Contabilizadora | | | | | | | |
|----------------------------------|---|------------------------|---------------|--|---|--------------|----------------------|
| Proceso: PO1 Pago de obra propia | | | | | | | |
| No. | Concepto | Doc. Fuente | Periodicidad | Registro | | | |
| | | | | Contable | | Presupuestal | |
| | | | | Cargo | Abono | Cargo | Abono |
| | | | | | 1134201001 ANTICIPO A CONTRATISTAS | | |
| PO1-4 | Depósito de la provisión a contratistas | Cheque / Transferencia | Cuando ocurra | 2113202001 CONTR OBRAS PÚBLICAS BIENES PROPIOS EJE ANT | 1112102001 BBV BANCOMER 0171705296 | Pagado | Devengado / Ejercido |
| PO1-5 | Provisión del entero de retención de obra | Relación de retención | Mensual | 2117918002 CAP 2% | | | |
| | | | | 2117918001 DIVO 5% AL MILLAR | 2119000002 Recurso por aplicar | | |
| PO1-6 | Depósito del entero de retención de obra | Cheque / Transferencia | Cuando ocurra | 2119000002 Recurso por aplicar | 1112102001 BBV BANCOMER 0171705296 | | |
| PO1-7 | Capitalización de obra propia | Entrega / finiquito | Cuando ocurra | 1233058300 EDIFICIOS NO HABITACIONALES | 1236962001 CONST PROCESO BIENES PROPIOS EJE ANT | | |

| Guía Contabilizadora | | | | | | | |
|----------------------------------|--|----------------|---------------|---|--|--------------|-------|
| Proceso: AF2 Baja de Activo Fijo | | | | | | | |
| No. | Concepto | Doc. Fuente | Periodicidad | Registro | | | |
| | | | | Contable | | Presupuestal | |
| | | | | Cargo | Abono | Cargo | Abono |
| AF2-1 | Registro de la baja a valor en libros | Cédula de baja | Cuando ocurra | 5518151100 Baja AF | | | |
| | | | | 1263151101 MUEBLES DE OFICINA Y ESTANTERÍA 2010 | | | |
| | | | | | 1241151100 MUEBLES DE OFICINA Y ESTANTERÍA | | |
| AF2-2 | Recepción de activo a cuenta | Entrega bien | Cuando ocurra | 1241151100 MUEBLES DE OFICINA Y ESTANTERÍA | 4173007118 Otros | | |
| AF2-3 | Recuperación de la aseguradora | Depósito | Cuando ocurra | 1112102001 BBV BANCOMER 0171705296 | 4173007118 Otros | | |
| AF2-4 | Baja del activo por responsabilidad | Entrega bien | Cuando ocurra | 1123102002 DESCUENTOS NOMINA | 4173007118 Otros | | |
| AF2-5 | Recuperación en efectivo por responsabilidad | Depósito | Cuando ocurra | 1112102001 BBV BANCOMER 0171705296 | 1123102002 DESCUENTOS NOMINA | | |
| AF2-6 | Reposición de activo por responsabilidad | Entrega bien | Cuando ocurra | 1241151100 MUEBLES DE OFICINA Y ESTANTERÍA | 1123102002 DESCUENTOS NOMINA | | |

Manual de Contabilidad Gubernamental
Centro de Evaluación y Control de Confianza del Estado de Guanajuato

| Guía Contabilizadora | | | | | | | |
|----------------------------|--|---------------------------|--------------|---|---|-------------------------|-------------------------|
| Proceso: NN1 Nomina Normal | | | | | | | |
| No. | Concepto | Doc. Fuente | Periodicidad | Registro | | | |
| | | | | Contable | | Presupuestal | |
| | | | | Cargo | Abono | Cargo | Abono |
| NN1-1 | Registro de nomina | Nomina | Quincenal | 5111113000 SUELDOS BASE AL PERSONAL PERMANENTE | | Devengado / Ejercido | Comprometido |
| | | | | 1123103301 SUBSIDIO AL EMPLEO | 1123102002 DESCUENTOS NOMINA | | |
| | | | | | 2117202002 APORTACIÓN TRABAJADOR ISSEG | | |
| | | | | | 2117202003 APORTACIÓN TRABAJADOR ISSSTE | | |
| | | | | | 2117101001 ISR NOMINA | | |
| | | | | | 2117904001 ASEGURADORAS VIDA | | |
| | | | | | 2117911001 ISSEG | | |
| | | | | | 2117912001 OPTICAS | | |
| | | | | | 2117903001 PENSIÓN ALIMENTICIA | | |
| | | | | | 2111101001 SUELDOS POR PAGAR | | |
| | | | | | 2111101002 SUELDOS DEVENGADOS | | |
| NN1-2 | Registro de aportaciones patronales de nomina | Nomina | Quincenal | 5114141000 APORTACIONES DE SEGURIDAD SOCIAL | | Devengado / Ejercido | Comprometido |
| | | | | 5114141000 APORTACIONES DE SEGURIDAD SOCIAL | | Devengado / Ejercido | Comprometido |
| | | | | 5139398000 IMPUESTO DE NOMINA | 2111401002 APORTACION PATRONAL ISSSTE | Devengado / Ejercido | Comprometido |
| | | | | | 2111401001 APORTACIÓN PATRONAL ISSEG | | |
| | | | | | 2117502101 IMPUESTO SOBRE NOMINAS | | |
| NN1-3 | Pago de nómina por transferencia | Nomina | Quincenal | 2111101001 SUELDOS POR PAGAR | 1112102001 BBV BANCOMER 0171705296 | Pagado | Devengado / Ejercido |
| NN1-4 | Pago de nómina por cheque | Nomina | Quincenal | 2111101002 SUELDOS DEVENGADOS | 1112102001 BBV BANCOMER 0171705296 | Pagado | Devengado / Ejercido |
| NN1-5 | Provisión del entero a isseg | Relación de retención | Quincenal | 2117202002 APORTACIÓN TRABAJADOR ISSEG | | | |
| | | | | 2111401001 APORTACIÓN PATRONAL ISSEG | | | |
| | | | | 2117911001 ISSEG | 2119000002 Recurso por aplicar | | |
| NN1-6 | Depósito del entero a isseg | Cheque / Transferencia | Quincenal | 2119000002 Recurso por aplicar | 1112102001 BBV BANCOMER 0171705296 | Pagado | Devengado / Ejercido |

Manual de Contabilidad Gubernamental
Centro de Evaluación y Control de Confianza del Estado de Guanajuato

| Guía Contabilizadora | | | | | | | |
|----------------------------|--|------------------------|--------------|---|------------------------------------|--------------|----------------------|
| Proceso: NN1 Nomina Normal | | | | | | | |
| No. | Concepto | Doc. Fuente | Periodicidad | Registro | | | |
| | | | | Contable | | Presupuestal | |
| | | | | Cargo | Abono | Cargo | Abono |
| NN1-7 | Provisión del entero a issste | Relación de retención | Quincenal | 2117202003 APORTACIÓN TRABAJADOR ISSSTE | | | |
| | | | | 2111401002 APORTACION PATRONAL ISSSTE | 2119000002 Recurso por aplicar | | |
| NN1-8 | Depósito del entero a issste | Cheque / Transferencia | Quincenal | 2119000002 Recurso por aplicar | 1112102001 BBV BANCOMER 0171705296 | Pagado | Devengado / Ejercido |
| NN1-9 | Provisión del entero a terceros | Relación de retención | Mensual | 2117904001 ASEGURADORAS VIDA | | | |
| | | | | 2117912001 OPTICAS | | | |
| | | | | 2117903001 PENSIÓN ALIMENTICIA | 2119000002 Recurso por aplicar | | |
| NN1-10 | Depósito del entero a terceros | Relación de retención | Mensual | 2119000002 Recurso por aplicar | 1112102001 BBV BANCOMER 0171705296 | | |
| NN1-11 | Provisión del entero impuestos federales | Relación de retención | Mensual | 2117101001 ISR NOMINA | 1123103301 SUBSIDIO AL EMPLEO | | |
| | | | | | 2119000002 Recurso por aplicar | | |
| NN1-12 | Depósito del entero impuestos federales | Relación de retención | Mensual | 2119000002 Recurso por aplicar | 1112102001 BBV BANCOMER 0171705296 | | |
| NN1-13 | Provisión del entero impuesto de nómina | Relación de retención | Mensual | 2117502101 IMPUESTO SOBRE NOMINAS | 2119000002 Recurso por aplicar | | |
| NN1-14 | Depósito del entero impuesto de nómina | Relación de retención | Mensual | 2119000002 Recurso por aplicar | 1112102001 BBV BANCOMER 0171705296 | Pagado | Devengado / Ejercido |

Manual de Contabilidad Gubernamental
Centro de Evaluación y Control de Confianza del Estado de Guanajuato

| Guía Contabilizadora | | | | | | | |
|--|---|------------------------|---------------|---|--|----------------------|----------------------|
| Proceso: PS2 Pago de servicios de honorarios | | | | | | | |
| No. | Concepto | Doc. Fuente | Periodicidad | Registro | | | |
| | | | | Contable | | Presupuestal | |
| | | | | Cargo | Abono | Cargo | Abono |
| PS2-1 | Solicitud del anticipo a proveedores de honorarios | Factura | Cuando ocurra | 1131001001 ANTICIPOS A PROVEEDORES | 2112101001 PROVEEDORES DE BIENES Y SERVICIOS | | |
| PS2-2 | Depósito del anticipo a proveedores de honorarios | Cheque / Transferencia | Cuando ocurra | 2112101001 PROVEEDORES DE BIENES Y SERVICIOS | 1112102001 BBV BANCOMER 0171705296 | | |
| PS2-3 | Provisión por la recepción de servicios de honorarios | Factura | Cuando ocurra | 5133339000 SERVICIOS PROFESIONALES, CIENTIFICOS Y TECNICOS OT | 1131001001 ANTICIPOS A PROVEEDORES | Devengado / Ejercido | Comprometido |
| | | | | 2117101010 ISR RETENCION POR HONORARIOS | | | |
| | | | | 2117102004 CEDULAR HONORARIOS A PAGAR | 2112101001 PROVEEDORES DE BIENES Y SERVICIOS | | |
| PS2-4 | Depósito por la recepción de servicios de honorarios | Cheque / Transferencia | Cuando ocurra | 2112101001 PROVEEDORES DE BIENES Y SERVICIOS | 1112102001 BBV BANCOMER 0171705296 | Pagado | Devengado / Ejercido |
| PS2-5 | Provisión del entero de retención de honorarios | Relación de retención | Mensual | 2117101010 ISR RETENCION POR HONORARIOS | 2119000002 Recurso por aplicar | | |
| PS2-6 | Depósito del entero de retención de honorarios | Cheque / Transferencia | Cuando ocurra | 2119000002 Recurso por aplicar | 1112102001 BBV BANCOMER 0171705296 | | |
| PS2-7 | Provisión del entero de retención de cedular | Relación de retención | Mensual | 2117102004 CEDULAR HONORARIOS A PAGAR | 2119000002 Recurso por aplicar | | |
| PS2-8 | Depósito del entero de retención de cedular | Cheque / Transferencia | Cuando ocurra | 2119000002 Recurso por aplicar | 1112102001 BBV BANCOMER 0171705296 | | |

| Guía Contabilizadora | | | | | | | |
|---------------------------|-----------------------------|---------------------|--------------|---|---|--------------|-------|
| Proceso: AF1 Depreciación | | | | | | | |
| No. | Concepto | Doc. Fuente | Periodicidad | Registro | | | |
| | | | | Contable | | Presupuestal | |
| | | | | Cargo | Abono | Cargo | Abono |
| AF1-1 | Registro de la depreciación | Cédula depreciación | Anual | 5515151100 DEP. MUEBLES DE OFICINA Y ESTANTERIA | 1263151101 MUEBLES DE OFICINA Y ESTANTERIA 2010 | | |

Manual de Contabilidad Gubernamental
Centro de Evaluación y Control de Confianza del Estado de Guanajuato

| Guía Contabilizadora | | | | | | | |
|---|---|------------------------|---------------|---|---|----------------------|--------------|
| proceso: PC1 Pasivo al Cierre Corriente | | | | | | | |
| No. | Concepto | Doc. Fuente | Periodicidad | Registro | | | |
| | | | | Contable | | Presupuestal | |
| | | | | Cargo | Abono | Cargo | Abono |
| PC1-1 | Creación de pasivo al cierre corriente | Factura | Cierre | 5121211000 MATERIALES Y ÚTILES DE OFICINA | 2112000162 Pasivos Capítulo 2000 al Cierre 2016 | Devengado / Ejercido | Comprometido |
| PC1-3 | Depósito del pasivo al cierre corriente | Cheque / Transferencia | Cuando ocurra | 2112101001 PROVEEDORES DE BIENES Y SERVICIOS | 1112102001 BBV BANCOMER 0171705296 | | |
| PC1-4 | Cancelación del pasivo al cierre corriente | Relación de pasivos | Cuando ocurra | 2112000162 Pasivos Capítulo 2000 al Cierre 2016 | 2119904005 CXP POR REMANENTES | | |
| PC1-5 | Provisión de la cancelación de pasivo al cierre corriente | Relación de pasivos | Cuando ocurra | 2119904005 CXP POR REMANENTES | | | |
| | | | | 3220000014 RESULTADO EJERCICIO 2014 | 3220000014 RESULTADO EJERCICIO 2014 | | |
| | | | | | 2119000002 Recurso por aplicar | | |
| PC1-6 | Depósito de la cancelación de pasivo al cierre corriente | Cheque / Transferencia | Cuando ocurra | 2119000002 Recurso por aplicar | 1112102001 BBV BANCOMER 0171705296 | | |

| Guía Contabilizadora | | | | | | | |
|--|--|------------------------|---------------|---|---|----------------------|--------------|
| Proceso: PC2 Pasivo al Cierre de Muebles | | | | | | | |
| No. | Concepto | Doc. Fuente | Periodicidad | Registro | | | |
| | | | | Contable | | Presupuestal | |
| | | | | Cargo | Abono | Cargo | Abono |
| PC2-1 | Creación de pasivo al cierre de muebles | Factura | Cierre | 1241151100 MUEBLES DE OFICINA Y ESTANTERÍA | 2112000145 PASIVOS CAPITULO 5000 AL CIERRE 2014 | Devengado / Ejercido | Comprometido |
| PC2-2 | Provisión del pasivo al cierre de muebles | Factura | Cuando ocurra | 2112000145 PASIVOS CAPITULO 5000 AL CIERRE 2014 | 2112101001 PROVEEDORES DE BIENES Y SERVICIOS | | |
| PC2-3 | Depósito del pasivo al cierre de muebles | Cheque / Transferencia | Cuando ocurra | 2112101001 PROVEEDORES DE BIENES Y SERVICIOS | 1112102001 BBV BANCOMER 0171705296 | | |
| PC2-4 | Cancelación del pasivo al cierre de muebles | Relación de pasivos | Cuando ocurra | 2112000145 PASIVOS CAPITULO 5000 AL CIERRE 2014 | 2119904005 CXP POR REMANENTES | | |
| PC2-5 | Provisión de la cancelación de pasivo al cierre de muebles | Relación de pasivos | Cuando ocurra | 2119904005 CXP POR REMANENTES | | | |
| | | | | 3110009115 BIENES MUEBLES E INMUEBLES AA | 1241151100 MUEBLES DE OFICINA Y ESTANTERÍA | | |
| | | | | | 2119000002 Recurso por aplicar | | |
| PC2-6 | Depósito de la cancelación de pasivo al cierre de muebles | Cheque / Transferencia | Cuando ocurra | 2119000002 Recurso por aplicar | 1112102001 BBV BANCOMER 0171705296 | | |

Manual de Contabilidad Gubernamental

Centro de Evaluación y Control de Confianza del Estado de Guanajuato

| Guía Contabilizadora | | | | | | | |
|----------------------|--|------------------------|---------------|--|---|----------------------|--------------|
| | Proceso: PC2 Pasivo al Cierre de Muebles | | | | | | |
| No. | Concepto | Doc. Fuente | Periodicidad | Registro | | | |
| | | | | Contable | | Presupuestal | |
| | | | | Cargo | Abono | Cargo | Abono |
| Guía Contabilizadora | | | | | | | |
| | Proceso: PC3 Pasivo al Cierre de Muebles en tránsito | | | | | | |
| No. | Concepto | Doc. Fuente | Periodicidad | Registro | | | |
| | | | | Contable | | Presupuestal | |
| | | | | Cargo | Abono | Cargo | Abono |
| PC3-1 | Creación de pasivo al cierre de muebles en tránsito | Factura | Cierre | 1241100001 ACTIVOS FIJOS EN TRANSITO | 2112000145 PASIVOS CAPITULO 5000 AL CIERRE 2014 | Devengado / Ejercido | Comprometido |
| PC3-2 | Provisión del pasivo al cierre de muebles en tránsito | Factura | Cuando ocurra | 2112000145 PASIVOS CAPITULO 5000 AL CIERRE 2014 | | | |
| | | | | 1241151100 MUEBLES DE OFICINA Y ESTANTERÍA | 1241100001 ACTIVOS FIJOS EN TRANSITO | | |
| | | | | | 2112101001 PROVEEDORES DE BIENES Y SERVICIOS | | |
| PC3-3 | Depósito del pasivo al cierre de muebles en tránsito | Cheque / Transferencia | Cuando ocurra | 2112101001 PROVEEDORES DE BIENES Y SERVICIOS | 1112102001 BBV BANCOMER 0171705296 | | |
| PC3-4 | Cancelación del pasivo al cierre de muebles en tránsito | Relación de pasivos | Cuando ocurra | 2112000145 PASIVOS CAPITULO 5000 AL CIERRE 2014 | 2119904005 CXP POR REMANENTES | | |
| PC3-5 | Provisión de la cancelación de pasivo al cierre de muebles en tránsito | Relación de pasivos | Cuando ocurra | 2119904005 CXP POR REMANENTES | | | |
| | | | | 3110009115 BIENES MUEBLES E INMUEBLES AA | 2119000002 Recurso por aplicar | | |
| | | | | | 1241100001 ACTIVOS FIJOS EN TRANSITO | | |
| PC3-6 | Depósito de la cancelación de pasivo al cierre de muebles en tránsito | Cheque / Transferencia | Cuando ocurra | 2119000002 Recurso por aplicar | 1112102001 BBV BANCOMER 0171705296 | | |
| | | | | 2119000002 Recurso por aplicar | 1112102001 BBV BANCOMER 0171705296 | | |

Manual de Contabilidad Gubernamental
Centro de Evaluación y Control de Confianza del Estado de Guanajuato

| Guía Contabilizadora | | | | | | | |
|---------------------------------------|---|------------------------|---------------|--|--|----------------------|--------------|
| Proceso: PC4 Pasivo al Cierre de obra | | | | | | | |
| No. | Concepto | Doc. Fuente | Periodicidad | Registro | | | |
| | | | | Contable | | Presupuestal | |
| | | | | Cargo | Abono | Cargo | Abono |
| PC4-1 | Creación de pasivo al cierre de obra | Estimación | Cierre | 1236962001 CONSTRUCCIONES EN PROCESO BIENES PROPIOS EJER ANT | 2113000146 PASIVOS CAPITULO 6000 AL CIERRE 2014 | Devengado / Ejercido | Comprometido |
| PC4-2 | Provisión del pasivo al cierre de obra | Estimación | Cuando ocurra | 2113000146 PASIVOS CAPITULO 6000 AL CIERRE 2014 | 2113202001 CONTRATISTAS OBRAS PÚB BIENES PROPIOS EJERCIO ANT | | |
| PC4-3 | Depósito del pasivo al cierre de obra | Cheque / Transferencia | Cuando ocurra | 2113202001 CONTRATISTAS OBRAS PÚB BIENES PROPIOS EJERCIO ANT | 1112102001 BBV BANCOMER 0171705296 | | |
| PC4-4 | Cancelación del pasivo al cierre de obra | Relación de pasivos | Cuando ocurra | 2113000146 PASIVOS CAPITULO 6000 AL CIERRE 2014 | 2119904005 CXP POR REMANENTES | | |
| PC4-5 | Provisión de la cancelación de pasivo al cierre de obra | Relación de pasivos | Cuando ocurra | 2119904005 CXP POR REMANENTES | | | |
| | | | | 3110009116 OBRA PUBLICA AA | 1236962001 CONSTRUCCIONES EN PROCESO BIENES PROPIOS EJER ANT | | |
| | | | | | 2119000002 Recurso por aplicar | | |
| PC4-6 | Depósito de la cancelación de pasivo al cierre de obra | Cheque / Transferencia | Cuando ocurra | 2119000002 Recurso por aplicar | 1112102001 BBV BANCOMER 0171705296 | | |

| Guía Contabilizadora | | | | | | | |
|-----------------------------------|---|--------------------|---------------|---|---|----------------------|----------------------|
| Proceso: PL1 Pasivo Laboral total | | | | | | | |
| No. | Concepto | Doc. Fuente | Periodicidad | Registro | | | |
| | | | | Contable | | Presupuestal | |
| | | | | Cargo | Abono | Cargo | Abono |
| PL1-1 | Provisión del pasivo laboral total | Relación de pasivo | Cierre | 1279000001 Pasivo Laboral por devengar | 2269000001 Prov. Pasivos Laborales | | |
| PL1-2 | Devengo del pasivo laboral total | Relación de pasivo | Cierre | 5115151000 PRESTACIONES DE RETIRO | 2111000141 PASIVOS CAPITULO 1000 AL CIERRE 2014 | Devengado / Ejercido | Comprometido |
| PL1-3 | Traspaso a cuenta específica del pasivo laboral total | Relación de pasivo | Cuando ocurra | 2111000141 PASIVOS CAPITULO 1000 AL CIERRE 2014 | | | |
| | | | | 1112102001 BBV BANCOMER 0171705296 | 1279000001 Pasivo Laboral por devengar | | |
| | | | | | 1112102001 BBV BANCOMER 0171705296 | Pagado | Devengado / Ejercido |

Manual de Contabilidad Gubernamental
Centro de Evaluación y Control de Confianza del Estado de Guanajuato

| Guía Contabilizadora | | | | | | | |
|-----------------------------------|-------------------------------------|-------------|--------------|------------------------------------|------------------------------------|--------------|-------|
| Proceso: PL1 Pasivo Laboral total | | | | | | | |
| No. | Concepto | Doc. Fuente | Periodicidad | Registro | | | |
| | | | | Contable | | Presupuestal | |
| | | | | Cargo | Abono | Cargo | Abono |
| PL1-4 | Aplicación del pasivo laboral total | Finiquito | Cierre | 2269000001 Prov. Pasivos Laborales | 1112102001 BBV BANCOMER 0171705296 | | |

Estados Financieros Básico

Estructura

Los estados financieros muestran los hechos con incidencia económica-financiera que ha realizado un ente público durante un período determinado y son necesarios para mostrar los resultados de la gestión económica, presupuestaria y fiscal, así como la situación patrimonial de los mismos, todo ello con la estructura, oportunidad y periodicidad que la ley establece.

El objetivo general de los estados financieros, es suministrar información acerca de la situación financiera, los resultados de la gestión, los flujos de efectivo acontecidos y sobre el ejercicio de la Ley de Ingresos y del Presupuesto de Egresos, así como sobre la postura fiscal de los entes públicos, de forma tal que permita cumplir con los ordenamientos legales sobre el particular.

A su vez, debe ser útil para que un amplio espectro de usuarios pueda disponer de la misma con confiabilidad y oportunidad para tomar decisiones respecto a la asignación de recursos, su administración y control. Asimismo, constituyen la base financiera para la evaluación del desempeño, la rendición de cuentas, la transparencia fiscal y la fiscalización externa de las cuentas públicas.

Estados e Información Contable

Estado de Situación Financiera

El Estado de Situación Financiera tiene por propósito mostrar información relativa a los recursos y obligaciones de un ente público, a una fecha determinada. Se estructura en Activos, Pasivos y Hacienda Pública/Patrimonio. Los activos están ordenados de acuerdo con su disponibilidad en circulantes y no circulantes revelando sus restricciones y, los pasivos, por su exigibilidad igualmente en circulantes y no circulantes, de esta manera se revelan las restricciones a las que el ente público está sujeto, así como sus riesgos financieros.

Manual de Contabilidad Gubernamental

Centro de Evaluación y Control de Confianza del Estado de Guanajuato

| Nombre del Ente Público Estado de Situación Financiera Al XXXX (Cifras en Pesos) | | | | | |
|--|------|--------|---|------|--------|
| Concepto | 20XN | 20XN-1 | Concepto | 20XN | 20XN-1 |
| ACTIVO | | | PASIVO | | |
| Activo Circulante | | | Pasivo Circulante | | |
| Efectivo y Equivalentes | | | Cuentas por Pagar a Corto Plazo | | |
| Derechos a Recibir Efectivo o Equivalentes | | | Documentos por Pagar a Corto Plazo | | |
| Derechos a Recibir Bienes o Servicios | | | Porción a Corto Plazo de la Deuda Pública a Largo Plazo | | |
| Inventarios | | | Títulos y Valores a Corto Plazo | | |
| Almacenes | | | Pasivos Diferidos a Corto Plazo | | |
| Estimación por Pérdida o Deterioro de Activos Circulantes | | | Fondos y Bienes de Terceros en Garantía y/o Administración a Corto Plazo | | |
| Otros Activos Circulantes | | | Provisiones a Corto Plazo | | |
| | | | Otros Pasivos a Corto Plazo | | |
| Total de Activos Circulantes | | | Total de Pasivos Circulantes | | |
| Activo No Circulante | | | Pasivo No Circulante | | |
| Inversiones Financieras a Largo Plazo | | | Cuentas por Pagar a Largo Plazo | | |
| Derechos a Recibir Efectivo o Equivalentes a Largo Plazo | | | Documentos por Pagar a Largo Plazo | | |
| Bienes Inmuebles, Infraestructura y Construcciones en Proceso | | | Deuda Pública a Largo Plazo | | |
| Bienes Muebles | | | Pasivos Diferidos a Largo Plazo | | |
| Activos Intangibles | | | Fondos y Bienes de Terceros en Garantía y/o Administración a Largo Plazo | | |
| Depreciación, Deterioro y Amortización Acumulada de Bienes | | | Provisiones a Largo Plazo | | |
| Activos Diferidos | | | | | |
| Estimación por Pérdida o Deterioro de Activos no Circulantes | | | | | |
| Otros Activos no Circulantes | | | Total de Pasivos No Circulantes | | |
| Total de Activos No Circulantes | | | Total del Pasivo | | |
| Total del Activo | | | HACIENDA PÚBLICA/PATRIMONIO | | |
| | | | Hacienda Pública/Patrimonio Contribuido | | |
| | | | Aportaciones | | |
| | | | Donaciones de Capital | | |
| | | | Actualización de la Hacienda Pública/Patrimonio | | |
| | | | Hacienda Pública/Patrimonio Generado | | |
| | | | Resultados del Ejercicio (Ahorro/ Desahorro) | | |
| | | | Resultados de Ejercicios Anteriores | | |
| | | | Revalúos | | |
| | | | Reservas | | |
| | | | Rectificaciones de Resultados de Ejercicios Anteriores | | |
| | | | Exceso o Insuficiencia en la Actualización de la Hacienda Pública/Patrimonio | | |
| | | | Resultado por Posición Monetaria | | |
| | | | Resultado por Tenencia de Activos no Monetarios | | |
| | | | Total Hacienda Pública/Patrimonio | | |
| | | | Total del Pasivo y Hacienda Pública/Patrimonio | | |

Estado de Actividades

La finalidad del Estado de Actividades es informar el monto del cambio total en la Hacienda Pública/Patrimonio generado(a) durante un período y proporcionar información relevante sobre el resultado de las transacciones y otros eventos relacionados con la operación del ente público que afectan o modifican su patrimonio. Muestra una relación resumida de los ingresos y los gastos y otras pérdidas del ente durante un período determinado, cuya diferencia positiva o negativa determina el ahorro o desahorro (resultado) del ejercicio.

Manual de Contabilidad Gubernamental

Centro de Evaluación y Control de Confianza del Estado de Guanajuato

| Nombre del Ente Público Estado de Actividades Del XXXX al XXXX (Cifras en Pesos) | | |
|---|------|--------|
| Concepto | 20XN | 20XN-1 |
| INGRESOS Y OTROS BENEFICIOS | | |
| Ingresos de Gestión | | |
| Impuestos | | |
| Cuotas y Aportaciones de Seguridad Social | | |
| Contribuciones de Mejoras | | |
| Derechos | | |
| Productos | | |
| Aprovechamientos | | |
| Ingresos por Venta de Bienes y Prestación de Servicios | | |
| Participaciones, Aportaciones, Convenios, Incentivos Derivados de la Colaboración Fiscal, Fondos Distintos de Aportaciones, Transferencias, Asignaciones, Subsidios y Subvenciones, y Pensiones y Jubilaciones | | |
| Participaciones, Aportaciones, Convenios, Incentivos Derivados de la Colaboración Fiscal y Fondos Distintos de Aportaciones | | |
| Transferencias, Asignaciones, Subsidios y Subvenciones, y Pensiones y Jubilaciones | | |
| Otros Ingresos y Beneficios | | |
| Ingresos Financieros | | |
| Incremento por Variación de Inventarios | | |
| Disminución del Exceso de Estimaciones por Pérdida o Deterioro u Obsolescencia | | |
| Disminución del Exceso de Provisiones | | |
| Otros Ingresos y Beneficios Varios | | |
| Total de Ingresos y Otros Beneficios | | |
| GASTOS Y OTRAS PÉRDIDAS | | |
| Gastos de Funcionamiento | | |
| Servicios Personales | | |
| Materiales y Suministros | | |
| Servicios Generales | | |
| Transferencias, Asignaciones, Subsidios y Otras Ayudas | | |
| Transferencias Internas y Asignaciones al Sector Público | | |
| Transferencias al Resto del Sector Público | | |
| Subsidios y Subvenciones | | |
| Ayudas Sociales | | |
| Pensiones y Jubilaciones | | |
| Transferencias a Fideicomisos, Mandatos y Contratos Análogos | | |
| Transferencias a la Seguridad Social | | |
| Donativos | | |
| Transferencias al Exterior | | |
| Participaciones y Aportaciones | | |
| Participaciones | | |
| Aportaciones | | |
| Convenios | | |
| Intereses, Comisiones y Otros Gastos de la Deuda Pública | | |
| Intereses de la Deuda Pública | | |
| Comisiones de la Deuda Pública | | |
| Gastos de la Deuda Pública | | |
| Costo por Coberturas | | |
| Apoyos Financieros | | |
| Otros Gastos y Pérdidas Extraordinarias | | |
| Estimaciones, Depreciaciones, Deterioros, Obsolescencia y Amortizaciones | | |
| Provisiones | | |
| Disminución de Inventarios | | |
| Otros Gastos | | |
| Inversión Pública | | |
| Inversión Pública no Capitalizable | | |
| Total de Gastos y Otras Pérdidas | | |
| Resultados del Ejercicio (Ahorro/Desahorro) | | |

Estado de Variación en la Hacienda Pública

Su finalidad es mostrar los cambios o variaciones que sufrieron los distintos elementos que componen la Hacienda Pública de un ente público, entre el inicio y el final del periodo. Del análisis de los cambios y las variaciones se pueden detectar situaciones negativas y positivas acontecidas durante el ejercicio que pueden servir de base para tomar decisiones correctivas, o para aprovechar oportunidades y fortalezas detectadas del comportamiento de la Hacienda Pública.

| Nombre del Ente Público Estado de Variación en la Hacienda Pública Del XXXX al XXXX (Cifras en Pesos) | | | | | |
|--|--|--|---|---|--------------|
| Concepto | Hacienda Pública / Patrimonio Contribuido | Hacienda Pública / Patrimonio Generado de Ejercicios Anteriores | Hacienda Pública / Patrimonio Generado del Ejercicio | Exceso o Insuficiencia en la Actualización de la Hacienda Pública / Patrimonio | Total |
| Hacienda Pública/Patrimonio Contribuido Neto de 20XN-1 | | | | | |
| Aportaciones | | | | | |
| Donaciones de Capital | | | | | |
| Actualización de la Hacienda Pública/Patrimonio | | | | | |
| Hacienda Pública/Patrimonio Generado Neto de 20XN-1 | | | | | |
| Resultados del Ejercicio (Ahorro/Desahorro) | | | | | |
| Resultados de Ejercicios Anteriores | | | | | |
| Revalúos | | | | | |
| Reservas | | | | | |
| Rectificaciones de Resultados de Ejercicios Anteriores | | | | | |
| Exceso o Insuficiencia en la Actualización de la Hacienda Pública/Patrimonio Neto de 20XN-1 | | | | | |
| Resultado por Posición Monetaria | | | | | |
| Resultado por Tenencia de Activos no Monetarios | | | | | |
| Hacienda Pública/Patrimonio Neto Final de 20XN-1 | | | | | |
| Cambios en la Hacienda Pública/Patrimonio Contribuido Neto de 20XN | | | | | |
| Aportaciones | | | | | |
| Donaciones de Capital | | | | | |
| Actualización de la Hacienda Pública/Patrimonio | | | | | |
| Variaciones de la Hacienda Pública/Patrimonio Generado Neto de 20XN | | | | | |
| Resultados del Ejercicio (Ahorro/Desahorro) | | | | | |
| Resultados de Ejercicios Anteriores | | | | | |
| Revalúos | | | | | |
| Reservas | | | | | |
| Rectificaciones de Resultados de Ejercicios Anteriores | | | | | |
| Cambios en el Exceso o Insuficiencia en la Actualización de la Hacienda Pública/Patrimonio Neto de 20XN | | | | | |
| Resultado por Posición Monetaria | | | | | |
| Resultado por Tenencia de Activos no Monetarios | | | | | |
| Hacienda Pública/Patrimonio Neto Final de 20XN | | | | | |

Estados e Informes Presupuestarios

Estado Analítico de Ingresos

Su finalidad es conocer en forma periódica y confiable el comportamiento de los ingresos públicos.

A continuación, se presenta el modelo de Estado Analítico de Ingresos, considerando el Clasificador por Rubros de Ingresos emitido por el CONAC y las etapas del ingreso estimado, modificado, devengado y recaudado señaladas en la LGCG, así como el avance registrado en las cuentas de orden presupuestarias, previo al cierre presupuestario de cada periodo que se reporte, observando la siguiente apertura mínima:

| Nombre del Ente Público Estado Analítico de Ingresos Del XXXX al XXXX (Cifras en Pesos) | | | | | | |
|---|----------|--------------------------------|------------|-----------|---------------------|------------|
| Rubro de Ingresos / Fuente de Financiamiento | Ingreso | | | | | Diferencia |
| | Estimado | Ampliaciones/ (Reducciones) | Modificado | Devengado | Recaudado | |
| Impuestos | | | | | | |
| Cuotas y Aportaciones de Seguridad Social | | | | | | |
| Contribuciones de Mejoras | | | | | | |
| Derechos | | | | | | |
| Productos | | | | | | |
| Aprovechamientos | | | | | | |
| Ingresos por Venta de Bienes, Prestación de Servicios y Otros Ingresos | | | | | | |
| Participaciones, Aportaciones, Convenios, Incentivos Derivados de la Colaboración Fiscal y Fondos Distintos de Aportaciones | | | | | | |
| Transferencias, Asignaciones, Subsidios y Subvenciones, y Pensiones y Jubilaciones | | | | | | |
| Ingresos Derivados de Financiamientos | | | | | | |
| Total | | | | | | |
| | | | | | Ingresos excedentes | |

Manual de Contabilidad Gubernamental
Centro de Evaluación y Control de Confianza del Estado de Guanajuato

| Rubro de Ingresos / Fuente de Financiamiento | Ingreso | | | | | Diferencia |
|--|----------|--------------------------------|------------|-----------|----------------------------|------------|
| | Estimado | Ampliaciones/ (Reducciones) | Modificado | Devengado | Recaudado | |
| Ingresos del Poder Ejecutivo Federal o Estatal y de los Municipios Impuestos Cuotas y Aportaciones de Seguridad Social Contribuciones de Mejoras Derechos Productos ¹ Aprovechamientos ² Participaciones, Aportaciones, Convenios, Incentivos Derivados de la Colaboración Fiscal y Fondos Distintos de Aportaciones Transferencias, Asignaciones, Subsidios y Subvenciones, y Pensiones y Jubilaciones | | | | | | |
| Ingresos de los Entes Públicos de los Poderes Legislativo y Judicial, de los Órganos Autónomos y del Sector Paraestatal o Paramunicipal, así como de las Empresas Productivas del Estado Cuotas y Aportaciones de Seguridad Social Productos Ingresos por Venta de Bienes, Prestación de Servicios y Otros Ingresos ³ Transferencias, Asignaciones, Subsidios y Subvenciones, y Pensiones y Jubilaciones | | | | | | |
| Ingresos Derivados de Financiamientos Ingresos Derivados de Financiamientos | | | | | | |
| Total | | | | | | |
| | | | | | Ingresos excedentes | |

Estado Analítico del Ejercicio del Presupuesto de Egreso

Su finalidad es realizar periódicamente el seguimiento del ejercicio de los egresos presupuestarios.

A continuación, se presenta el modelo de Estado Analítico del Ejercicio del Presupuesto de Egresos considerando el Clasificador por Objeto del Gasto emitido por el CONAC y las etapas del gasto aprobado, modificado, comprometido, devengado, ejercido y pagado señaladas en la LGCG, así como el avance registrado en las cuentas de orden presupuestarias, previo al cierre presupuestario de cada periodo que se reporte, observando la siguiente apertura mínima:

Manual de Contabilidad Gubernamental

Centro de Evaluación y Control de Confianza del Estado de Guanajuato

| Nombre del Ente Público Estado Analítico del Ejercicio del Presupuesto de Egresos Clasificación Administrativa Del XXXX al XXXX (Cifras en Pesos) | | | | | | |
|---|----------|--------------------------------|------------|-----------|--------|--------------|
| Concepto | Egresos | | | | | Subejercicio |
| | Aprobado | Ampliaciones/ (Reducciones) | Modificado | Devengado | Pagado | |
| Unidad Administrativa 1 | | | | | | |
| Unidad Administrativa 2 | | | | | | |
| Unidad Administrativa 3 | | | | | | |
| Unidad Administrativa XX | | | | | | |
| Total del Egreso | | | | | | |

| Gobierno (Federal/Estatal/Municipal) de _____ Estado Analítico del Ejercicio del Presupuesto de Egresos Clasificación Administrativa Del XXXX al XXXX (Cifras en Pesos) | | | | | | |
|---|----------|--------------------------------|------------|-----------|--------|--------------|
| Concepto | Egresos | | | | | Subejercicio |
| | Aprobado | Ampliaciones/ (Reducciones) | Modificado | Devengado | Pagado | |
| Poder Ejecutivo | | | | | | |
| Poder Legislativo | | | | | | |
| Poder Judicial | | | | | | |
| Órganos Autónomos | | | | | | |
| Total del Egreso | | | | | | |

| Sector Paraestatal del Gobierno (Federal/Estatal/Municipal) de _____ Estado Analítico del Ejercicio del Presupuesto de Egresos Clasificación Administrativa Del XXXX al XXXX (Cifras en Pesos) | | | | | | |
|--|----------|--------------------------------|------------|-----------|--------|--------------|
| Concepto | Egresos | | | | | Subejercicio |
| | Aprobado | Ampliaciones/ (Reducciones) | Modificado | Devengado | Pagado | |
| Entidades Paraestatales y Fideicomisos No Empresariales y No Financieros | | | | | | |
| Instituciones Públicas de la Seguridad Social | | | | | | |
| Entidades Paraestatales Empresariales No Financieras con Participación Estatal Mayoritaria | | | | | | |
| Fideicomisos Empresariales No Financieros con Participación Estatal Mayoritaria | | | | | | |
| Entidades Paraestatales Empresariales Financieras Monetarias con Participación Estatal Mayoritaria | | | | | | |
| Entidades Paraestatales Empresariales Financieras No Monetarias con Participación Estatal Mayoritaria | | | | | | |
| Fideicomisos Financieros Públicos con Participación Estatal Mayoritaria | | | | | | |
| Entidades Paramunicipales (en sus diferentes clasificaciones) | | | | | | |
| Total del Egreso | | | | | | |

Manual de Contabilidad Gubernamental

Centro de Evaluación y Control de Confianza del Estado de Guanajuato

| Nombre del Ente Público Estado Analítico del Ejercicio del Presupuesto de Egresos Clasificación Económica (por Tipo de Gasto) Del XXXX al XXXX (Cifras en pesos) | | | | | | |
|--|----------|--------------------------------|------------|-----------|--------|--------------|
| Concepto | Egresos | | | | | Subejercicio |
| | Aprobado | Ampliaciones/ (Reducciones) | Modificado | Devengado | Pagado | |
| Gasto Corriente | | | | | | |
| Gasto de Capital | | | | | | |
| Amortización de la Deuda y Disminución de Pasivos | | | | | | |
| Pensiones y Jubilaciones | | | | | | |
| Participaciones | | | | | | |
| Total del Egreso | | | | | | |

| Nombre del Ente Público Estado Analítico del Ejercicio del Presupuesto de Egresos Clasificación Funcional (Finalidad y Función) Del XXXX al XXXX (Cifras en Pesos) | | | | | | |
|--|----------|--------------------------------|------------|-----------|--------|--------------|
| Concepto | Egresos | | | | | Subejercicio |
| | Aprobado | Ampliaciones/ (Reducciones) | Modificado | Devengado | Pagado | |
| Gobierno | | | | | | |
| Legislación | | | | | | |
| Justicia | | | | | | |
| Coordinación de la Política de Gobierno | | | | | | |
| Relaciones Exteriores | | | | | | |
| Asuntos Financieros y Hacendarios | | | | | | |
| Seguridad Nacional | | | | | | |
| Asuntos de Orden Público y de Seguridad Interior | | | | | | |
| Otros Servicios Generales | | | | | | |
| Desarrollo Social | | | | | | |
| Protección Ambiental | | | | | | |
| Vivienda y Servicios a la Comunidad | | | | | | |
| Salud | | | | | | |
| Recreación, Cultura y Otras Manifestaciones Sociales | | | | | | |
| Educación | | | | | | |
| Protección Social | | | | | | |
| Otros Asuntos Sociales | | | | | | |
| Desarrollo Económico | | | | | | |
| Asuntos Económicos, Comerciales y Laborales en General | | | | | | |
| Agropecuaria, Silvicultura, Pesca y Caza | | | | | | |
| Combustibles y Energía | | | | | | |
| Minería, Manufacturas y Construcción | | | | | | |
| Transporte | | | | | | |
| Comunicaciones | | | | | | |
| Turismo | | | | | | |
| Ciencia, Tecnología e Innovación | | | | | | |
| Otras Industrias y Otros Asuntos Económicos | | | | | | |
| Otras no Clasificadas en Funciones Anteriores | | | | | | |
| Transacciones de la Deuda Pública / Costo Financiero de la Deuda | | | | | | |
| Transferencias, Participaciones y Aportaciones entre diferentes Niveles y Ordenes de Gobierno | | | | | | |
| Saneamiento del Sistema Financiero | | | | | | |
| Adeudos de Ejercicios Fiscales Anteriores | | | | | | |
| Total del Egreso | | | | | | |

Estados Financieros Programáticos

Gasto por Categoría Programática

Establecer la clasificación de los programas presupuestarios de los entes públicos, que permitirá organizar, en forma representativa y homogénea, las asignaciones de recursos de los programas presupuestarios.

| Nombre del Ente Público Gasto por Categoría Programática Del XXXX al XXXX (Cifras en Pesos) | | | | | | |
|--|----------|--------------------------------|------------|-----------|--------|--------------|
| Concepto | Egresos | | | | | Subejercicio |
| | Aprobado | Ampliaciones/ (Reducciones) | Modificado | Devengado | Pagado | |
| Programas Subsidios: Sector Social y Privado o Entidades Federativas y Municipios Sujetos a Reglas de Operación Otros Subsidios Desempeño de las Funciones Prestación de Servicios Públicos Provisión de Bienes Públicos Planeación, seguimiento y evaluación de políticas públicas Promoción y fomento Regulación y supervisión Funciones de las Fuerzas Armadas (Únicamente Gobierno Federal) Específicos Proyectos de Inversión Administrativos y de Apoyo Apoyo al proceso presupuestario y para mejorar la eficiencia institucional Apoyo a la función pública y al mejoramiento de la gestión Operaciones ajenas Compromisos Obligaciones de cumplimiento de resolución jurisdiccional Desastres Naturales Obligaciones Pensiones y jubilaciones Aportaciones a la seguridad social Aportaciones a fondos de estabilización Aportaciones a fondos de inversión y reestructura de pensiones Programas de Gasto Federalizado (Gobierno Federal) Gasto Federalizado Participaciones a entidades federativas y municipios Costo financiero, deuda o apoyos a deudores y ahorradores de la banca Adeudos de ejercicios fiscales anteriores | | | | | | |
| Total del Egreso | | | | | | |

Manual de Contabilidad Gubernamental

Centro de Evaluación y Control de Confianza del Estado de Guanajuato

Formatos LDF

La observancia de los principios y las disposiciones en materia de responsabilidad hacendaria y financiera, la aplicación de reglas y criterios en el manejo de recursos y contratación de Obligaciones por los Entes Públicos, que aseguren una gestión responsable y sostenible de sus finanzas públicas, generando condiciones favorables para el crecimiento económico y el empleo y la estabilidad del sistema financiero.

Formato 1 Estado de Situación Financiera Detallado - LDF

| NOMBRE DEL ENTE PÚBLICO (a) Estado de Situación Financiera Detallado - LDF Al 31 de diciembre de 20XX-1 y al XX de XXXX de 20XX (b) (PESOS) | | | | | |
|--|----------|-------------------------------|--|----------|-------------------------------|
| Concepto (c) | 20XX (d) | 31 de diciembre de 20XX-1 (e) | Concepto (c) | 20XX (d) | 31 de diciembre de 20XX-1 (e) |
| ACTIVO Activo Circulante a. Efectivo y Equivalentes (a=a1+a2+a3+a4+a5+a6+a7) a1) Efectivo a2) Bancos/Tesorería a3) Bancos/Dependencias y Otros a4) Inversiones Temporales (Hasta 3 meses) a5) Fondos con Afectación Específica a6) Depósitos de Fondos de Terceros en Garantía y/o Administración a7) Otros Efectivos y Equivalentes b. Derechos a Recibir Efectivo o Equivalentes (b=b1+b2+b3+b4+b5+b6+b7) b1) Inversiones Financieras de Corto Plazo b2) Cuentas por Cobrar a Corto Plazo b3) Deudores Diversos por Cobrar a Corto Plazo b4) Ingresos por Recuperar a Corto Plazo b5) Deudores por Anticipos de la Tesorería a Corto Plazo b6) Préstamos Otorgados a Corto Plazo b7) Otros Derechos a Recibir Efectivo o Equivalentes a Corto Plazo c. Derechos a Recibir Bienes o Servicios (c=c1+c2+c3+c4+c5) c1) Anticipo a Proveedores por Adquisición de Bienes y Prestación de Servicios a Corto Plazo c2) Anticipo a Proveedores por Adquisición de Bienes Inmuebles y Muebles a Corto Plazo c3) Anticipo a Proveedores por Adquisición de Bienes Intangibles a Corto Plazo c4) Anticipo a Contratistas por Obras Públicas a Corto Plazo c5) Otros Derechos a Recibir Bienes o Servicios a Corto Plazo d. Inventarios (d=d1+d2+d3+d4+d5) d1) Inventario de Mercancías para Venta d2) Inventario de Mercancías Terminadas d3) Inventario de Mercancías en Proceso de Elaboración d4) Inventario de Materias Primas, Materiales y Suministros para Producción d5) Bienes en Tránsito e. Almacenes f. Estimación por Pérdida o Deterioro de Activos Circulantes (f=f1+f2) f1) Estimaciones para Cuentas Incobrables por Derechos a Recibir Efectivo o Equivalentes f2) Estimación por Deterioro de Inventarios g. Otros Activos Circulantes (g=g1+g2+g3+g4) g1) Valores en Garantía g2) Bienes en Garantía (excluye depósitos de fondos) g3) Bienes Derivados de Embargos, Decomisos, Aseguramientos y Dación en Pago g4) Adquisición con Fondos de Terceros IA. Total de Activos Circulantes (IA = a + b + c + d + e + f + g) | | | PASIVO Pasivo Circulante a. Cuentas por Pagar a Corto Plazo (a=a1+a2+a3+a4+a5+a6+a7+a8+a9) a1) Servicios Personales por Pagar a Corto Plazo a2) Proveedores por Pagar a Corto Plazo a3) Contratistas por Obras Públicas por Pagar a Corto Plazo a4) Participaciones y Aportaciones por Pagar a Corto Plazo a5) Transferencias Otorgadas por Pagar a Corto Plazo a6) Intereses, Comisiones y Otros Gastos de la Deuda Pública por Pagar a Corto Plazo a7) Retenciones y Contribuciones por Pagar a Corto Plazo a8) Devoluciones de la Ley de Ingresos por Pagar a Corto Plazo a9) Otras Cuentas por Pagar a Corto Plazo b. Documentos por Pagar a Corto Plazo (b=b1+b2+b3) b1) Documentos Comerciales por Pagar a Corto Plazo b2) Documentos con Contratistas por Obras Públicas por Pagar a Corto Plazo b3) Otros Documentos por Pagar a Corto Plazo c. Porción a Corto Plazo de la Deuda Pública a Largo Plazo (c=c1+c2) c1) Porción a Corto Plazo de la Deuda Pública c2) Porción a Corto Plazo de Arrendamiento Financiero d. Títulos y Valores a Corto Plazo e. Pasivos Diferidos a Corto Plazo (e=e1+e2+e3) e1) Ingresos Cobrados por Adelantado a Corto Plazo e2) Intereses Cobrados por Adelantado a Corto Plazo e3) Otros Pasivos Diferidos a Corto Plazo f. Fondos y Bienes de Terceros en Garantía y/o Administración a Corto Plazo (f=f1+f2+f3+f4+f5+f6) f1) Fondos en Garantía a Corto Plazo f2) Fondos en Administración a Corto Plazo f3) Fondos Contingentes a Corto Plazo f4) Fondos de Fideicomisos, Mandatos y Contratos Análogos a Corto Plazo f5) Otros Fondos de Terceros en Garantía y/o Administración a Corto Plazo f6) Valores y Bienes en Garantía a Corto Plazo g. Provisiones a Corto Plazo (g=g1+g2+g3) g1) Provisión para Demandas y Juicios a Corto Plazo g2) Provisión para Contingencias a Corto Plazo g3) Otras Provisiones a Corto Plazo h. Otros Pasivos a Corto Plazo (h=h1+h2+h3) h1) Ingresos por Clasificar h2) Recaudación por Participar h3) Otros Pasivos Circulantes IIA. Total de Pasivos Circulantes (IIA = a + b + c + d + e + f + g + h) | | |

Manual de Contabilidad Gubernamental

Centro de Evaluación y Control de Confianza del Estado de Guanajuato

| | | | | |
|--|--|--|--|--|
| <p>Activo No Circulante</p> <p>a. Inversiones Financieras a Largo Plazo</p> <p>b. Derechos a Recibir Efectivo o Equivalentes a Largo Plazo</p> <p>c. Bienes Inmuebles, Infraestructura y Construcciones en Proceso</p> <p>d. Bienes Muebles</p> <p>e. Activos Intangibles</p> <p>f. Depreciación, Deterioro y Amortización Acumulada de Bienes</p> <p>g. Activos Diferidos</p> <p>h. Estimación por Pérdida o Deterioro de Activos no Circulantes</p> <p>i. Otros Activos no Circulantes</p> <p>IB. Total de Activos No Circulantes (IB = a + b + c + d + e + f + g + h + i)</p> <p>I. Total del Activo (I = IA + IB)</p> | | <p>Pasivo No Circulante</p> <p>a. Cuentas por Pagar a Largo Plazo</p> <p>b. Documentos por Pagar a Largo Plazo</p> <p>c. Deuda Pública a Largo Plazo</p> <p>d. Pasivos Diferidos a Largo Plazo</p> <p>e. Fondos y Bienes de Terceros en Garantía y/o en Administración a Largo Plazo</p> <p>f. Provisiones a Largo Plazo</p> <p>II.B. Total de Pasivos No Circulantes (II.B = a + b + c + d + e + f)</p> <p>II. Total del Pasivo (II = II.A + II.B)</p> <p>HACIENDA PÚBLICA/PATRIMONIO</p> <p>IIIA. Hacienda Pública/Patrimonio Contribuido (IIIA = a + b + c)</p> <p>a. Aportaciones</p> <p>b. Donaciones de Capital</p> <p>c. Actualización de la Hacienda Pública/Patrimonio</p> <p>IIIB. Hacienda Pública/Patrimonio Generado (IIIB = a + b + c + d + e)</p> <p>a. Resultados del Ejercicio (Ahorro/ Desahorro)</p> <p>b. Resultados de Ejercicios Anteriores</p> <p>c. Revalúos</p> <p>d. Reservas</p> <p>e. Rectificaciones de Resultados de Ejercicios Anteriores</p> <p>IIIC. Exceso o Insuficiencia en la Actualización de la Hacienda Pública/Patrimonio (IIIC=a+b)</p> <p>a. Resultado por Posición Monetaria</p> <p>b. Resultado por Tenencia de Activos no Monetarios</p> <p>III. Total Hacienda Pública/Patrimonio (III = IIIA + IIIB + IIIC)</p> <p>IV. Total del Pasivo y Hacienda Pública/Patrimonio (IV = II + III)</p> | | |
|--|--|--|--|--|

Balance presupuestario: la diferencia entre los Ingresos totales incluidos en la Ley de Ingresos, y los Gastos totales considerados en el Presupuesto de Egresos, con excepción de la amortización de la deuda. El balance presupuestario de recursos disponibles: la diferencia entre los Ingresos de libre disposición, incluidos en la Ley de Ingresos, más el Financiamiento Neto y los Gastos no etiquetados considerados en el Presupuesto de Egresos, con excepción de la amortización de la deuda;

Manual de Contabilidad Gubernamental

Centro de Evaluación y Control de Confianza del Estado de Guanajuato

| NOMBRE DEL ENTE PÚBLICO (a) Balance Presupuestario - LDF Del 1 de enero al XX de XXXX de 20XX (b) (PESOS) | | | |
|---|---------------------------|-----------|----------------------|
| Concepto (c) | Estimado/ Aprobado (d) | Devengado | Recaudado/ Pagado |
| A. Ingresos Totales (A = A1+A2+A3) A1. Ingresos de Libre Disposición A2. Transferencias Federales Etiquetadas A3. Financiamiento Neto B. Egresos Presupuestarios¹ (B = B1+B2) B1. Gasto No Etiquetado (sin incluir Amortización de la Deuda Pública) B2. Gasto Etiquetado (sin incluir Amortización de la Deuda Pública) C. Remanentes del Ejercicio Anterior (C = C1 + C2) C1. Remanentes de Ingresos de Libre Disposición aplicados en el periodo C2. Remanentes de Transferencias Federales Etiquetadas aplicados en el periodo I. Balance Presupuestario (I = A - B + C) II. Balance Presupuestario sin Financiamiento Neto (II = I - A3) III. Balance Presupuestario sin Financiamiento Neto y sin Remanentes del Ejercicio Anterior (III = II - C) | | | |
| Concepto | Aprobado | Devengado | Pagado |
| E. Intereses, Comisiones y Gastos de la Deuda (E = E1+E2) E1. Intereses, Comisiones y Gastos de la Deuda con Gasto No Etiquetado E2. Intereses, Comisiones y Gastos de la Deuda con Gasto Etiquetado IV. Balance Primario (IV = III + E) | | | |
| Concepto | Estimado/ Aprobado | Devengado | Recaudado/ Pagado |
| F. Financiamiento (F = F1 + F2) F1. Financiamiento con Fuente de Pago de Ingresos de Libre Disposición F2. Financiamiento con Fuente de Pago de Transferencias Federales Etiquetadas G. Amortización de la Deuda (G = G1 + G2) G1. Amortización de la Deuda Pública con Gasto No Etiquetado G2. Amortización de la Deuda Pública con Gasto Etiquetado A3. Financiamiento Neto (A3 = F - G) | | | |
| Concepto | Estimado/ Aprobado | Devengado | Recaudado/ Pagado |
| A1. Ingresos de Libre Disposición A3.1 Financiamiento Neto con Fuente de Pago de Ingresos de Libre Disposición (A3.1 = F1 - G1) F1. Financiamiento con Fuente de Pago de Ingresos de Libre Disposición G1. Amortización de la Deuda Pública con Gasto No Etiquetado B1. Gasto No Etiquetado (sin incluir Amortización de la Deuda Pública) C1. Remanentes de Ingresos de Libre Disposición aplicados en el periodo V. Balance Presupuestario de Recursos Disponibles (V = A1 + A3.1 - B1 + C1) VI. Balance Presupuestario de Recursos Disponibles sin Financiamiento Neto (VI = V - A3.1) | | | |
| Concepto | Estimado/ Aprobado | Devengado | Recaudado/ Pagado |
| A2. Transferencias Federales Etiquetadas A3.2 Financiamiento Neto con Fuente de Pago de Transferencias Federales Etiquetadas (A3.2 = F2 - G2) F2. Financiamiento con Fuente de Pago de Transferencias Federales Etiquetadas G2. Amortización de la Deuda Pública con Gasto Etiquetado B2. Gasto Etiquetado (sin incluir Amortización de la Deuda Pública) C2. Remanentes de Transferencias Federales Etiquetadas aplicados en el periodo VII. Balance Presupuestario de Recursos Etiquetados (VII = A2 + A3.2 - B2 + C2) VIII. Balance Presupuestario de Recursos Etiquetados sin Financiamiento Neto (VIII = VII - A3.2) | | | |

Transparencia Publicación de la información

Periodo de publicación

La información que deba incluirse en Internet en términos de ley deberá publicarse por lo menos trimestralmente, a excepción de los informes y documentos de naturaleza anual y otros que por virtud de esta Ley o disposición legal aplicable tengan un plazo y periodicidad determinada, y difundirse en dicho medio dentro de los treinta días naturales siguientes al cierre del período que corresponda; así mismo se atenderá al tipo de ente público. Artículo 58.

Permanencia Disponible

La información correspondiente que deba incluirse en Internet en términos de ley deberá permanecer disponible en Internet los últimos seis ejercicios fiscales. Artículo 58.

Coordinación Institucional

Los Consejos de Armonización Contable Estatales (CACE's), o en su defecto las secretarías de finanzas o sus equivalentes de las entidades federativas, establecerán, en su respectiva página de Internet, los enlaces electrónicos de cada uno de los entes que conforman cada orden de gobierno. Artículo 57.

Enlace Electrónico Institucional

Página de internet donde se publica la información financiera y complementaria de cada ente público que deberá difundirse. Se deberá incluir el nombre de la Entidad Federativa, Clasificación institucional (Poder, Autónomo, Municipio, Paraestatal o Paramunicipal) y el nombre del Ente Público. Artículo 57.

Ligas Institucionales

El Enlace Electrónico Institucional, es decir la página de internet deberá incluir el enlace electrónico a la página del CONAC, Consejo de Armonización Contable Estatal y a la Transparencia y Acceso a la Información local. Artículo 57.

Responsables

El Enlace Electrónico Institucional deberá incluir el(los) responsable(s) de la actualización de la información publicada. Se deberá incluir cargo, nombre, teléfono y correo electrónico, así como la fecha de la última actualización.

Matrices de Conversión: Ingreso, egreso y bienes

La matriz de conversión es una tabla de relaciones entre Plan de Cuentas y los Clasificadores por Objeto del Gasto, por Tipo de Gasto o el Clasificador por Rubro de Ingresos, permite que toda transacción registrada en los distintos momentos del ejercicio presupuestario, se transforme en un asiento de partida doble en la contabilidad general.

En el caso de los Egresos, la matriz identifica la relación que existe entre cada partida genérica del Clasificador por Objeto de Gasto y el Clasificador por Tipo de Gasto, con las cuentas de cargo y abono del Plan de Cuentas.

En el caso de los Ingresos, la matriz identifica la relación que existe entre cada Tipo del Clasificador por Rubro de Ingresos, pero como lo que se registra es un abono, permite identificar la cuenta de cargo.

Esta matriz bien diseñada viabiliza y asegura la producción automática de asientos contables o asientos, libros y estados contables y presupuestarios.

Es necesario disponer de listas de cuentas alineadas al plan de cuentas; clasificadores presupuestarios armonizados; catálogos de bienes y las respectivas matrices de conversión con las características señaladas en los artículos 40 y 41 de la LGCG:

Artículo 40.- Los procesos administrativos de los entes públicos que impliquen transacciones presupuestarias y contables generarán el registro automático y por única vez de las mismas en los momentos contables correspondientes.

Artículo 41.- Para el registro único de las operaciones presupuestarias y contables, los entes públicos dispondrán de clasificadores presupuestarios, listas de cuentas y catálogos de bienes o instrumentos similares que permitan su interrelación automática.

Matriz Devengado del Gasto

| R | T | Cl | Co | Denominación | G | G | R | C | S | Sub |
|---|---|----|----|---|---|---|---|---|---|-------|
| 0 | 1 | 01 | 00 | Aplicación de Remanentes | 3 | 2 | 2 | 0 | 0 | 00100 |
| 5 | 1 | 10 | 01 | INTERES NORMALES | 4 | 3 | 1 | 1 | 5 | 11001 |
| 5 | 1 | 10 | 02 | INTERESES MORATORIOS | 4 | 3 | 1 | 1 | 5 | 11002 |
| 5 | 1 | 30 | 01 | INTERES NORMALES DE PH | 4 | 3 | 1 | 1 | 5 | 13001 |
| 5 | 1 | 30 | 02 | INTERESES MORATORIOS | 4 | 3 | 1 | 1 | 5 | 13002 |
| 7 | 1 | 00 | 10 | INTERESES | 4 | 1 | 7 | 3 | 0 | 07110 |
| 7 | 1 | 00 | 11 | SANCIONES | 4 | 1 | 7 | 3 | 0 | 07111 |
| 7 | 1 | 00 | 12 | ING. POR GTOS DE ADMINISTRACIÓN 2.5 | 4 | 1 | 7 | 3 | 0 | 07112 |
| 7 | 1 | 00 | 16 | Copia Certificada | 4 | 1 | 7 | 3 | 0 | 07116 |
| 7 | 1 | 00 | 17 | Copia Simple | 4 | 1 | 7 | 3 | 0 | 07117 |
| 7 | 1 | 00 | 18 | Otros | 4 | 1 | 7 | 3 | 0 | 07118 |
| 9 | 1 | 41 | 45 | Bienes Muebles Inmuebles e Intangibles | 3 | 1 | 1 | 0 | 0 | 09105 |
| 9 | 1 | 41 | 46 | Inversión Pública | 3 | 1 | 1 | 0 | 0 | 09106 |
| 9 | 1 | 60 | 00 | OBRA PÚBLICA | 3 | 1 | 1 | 0 | 9 | 16000 |
| 9 | 1 | 41 | 41 | Servicios Personales | 4 | 2 | 2 | 1 | 0 | 09101 |
| 9 | 1 | 41 | 42 | Mat y Suministros | 4 | 2 | 2 | 1 | 0 | 09102 |
| 9 | 1 | 41 | 43 | Servicios Generales | 4 | 2 | 2 | 1 | 0 | 09103 |
| 9 | 1 | 41 | 44 | Ayudas | 4 | 2 | 2 | 1 | 0 | 09104 |
| 9 | 1 | 41 | 47 | Inversiones Financieras y Otras Provisiones | 4 | 2 | 2 | 1 | 0 | 09107 |
| 9 | 1 | 10 | 00 | SERVICIOS PERSONALES | 4 | 2 | 2 | 1 | 9 | 11000 |
| 9 | 1 | 20 | 00 | MATERIALES Y SUMINISTROS | 4 | 2 | 2 | 1 | 9 | 12000 |
| 9 | 1 | 30 | 00 | SERVICIOS GENERALES | 4 | 2 | 2 | 1 | 9 | 13000 |
| 9 | 1 | 40 | 00 | AYUDAS Y SUBSIDIOS | 4 | 2 | 2 | 1 | 9 | 14000 |
| 9 | 1 | 70 | 00 | INVERSIÓN FINANCIERA Y OTRAS | 4 | 2 | 2 | 1 | 9 | 17000 |

Matriz Pagado del Gasto

| 1 | 2 | 3 | E | Denominación | G | G | R | C | S | Subc |
|---|---|---|---|---|---|---|---|---|---|-------|
| 1 | 1 | 1 | 0 | DIETAS | 5 | 1 | 1 | 1 | 1 | 11000 |
| 1 | 1 | 2 | 0 | HABERES | 5 | 1 | 1 | 1 | 1 | 12000 |
| 1 | 1 | 3 | 0 | SUELDOS BASE AL PERSONAL PERMANENTE | 5 | 1 | 1 | 1 | 1 | 13000 |
| 1 | 1 | 4 | 0 | REMUN. POR ADSCRIP. LAB. EN EL EXTRANJERO | 5 | 1 | 1 | 1 | 1 | 14000 |
| 1 | 2 | 1 | 0 | HONORARIOS ASIMILABLES A SALARIOS | 5 | 1 | 1 | 2 | 1 | 21000 |
| 1 | 2 | 2 | 0 | SUELDOS BASE AL PERSONAL EVENTUAL | 5 | 1 | 1 | 2 | 1 | 22000 |
| 1 | 2 | 3 | 0 | RETRIBUCIONES POR SERV. DE CARACTER SOCIAL | 5 | 1 | 1 | 2 | 1 | 23000 |
| 1 | 2 | 4 | 0 | RETRIB. A LOS REPRESENT. DE TRAB. Y PATR. JULCAS | 5 | 1 | 1 | 2 | 1 | 24000 |
| 1 | 3 | 1 | 0 | PRIMAS POR AÑOS DE SERV. EFECTIV. PRESTADOS | 5 | 1 | 1 | 3 | 1 | 31000 |
| 1 | 3 | 2 | 0 | PRIMAS DE VACAS., DOMINICAL Y GRATIF. FIN DE AÑO | 5 | 1 | 1 | 3 | 1 | 32000 |
| 1 | 3 | 3 | 0 | HORAS EXTRAORDINARIAS | 5 | 1 | 1 | 3 | 1 | 33000 |
| 1 | 3 | 4 | 0 | COMPENSACIONES | 5 | 1 | 1 | 3 | 1 | 34000 |
| 1 | 3 | 5 | 0 | SOBREHABERES | 5 | 1 | 1 | 3 | 1 | 35000 |
| 1 | 3 | 6 | 0 | ASIG. DE TÉCNICO, MANDO, COM., VUELO Y TÉC. E. | 5 | 1 | 1 | 3 | 1 | 36000 |
| 1 | 3 | 7 | 0 | HONORARIOS ESPECIALES | 5 | 1 | 1 | 3 | 1 | 37000 |
| 1 | 3 | 8 | 0 | PARTICIP. POR VIGILA. CUM. LEY. Y CUS. VALORES | 5 | 1 | 1 | 3 | 1 | 38000 |
| 1 | 4 | 1 | 0 | APORTACIONES DE SEGURIDAD SOCIAL | 5 | 1 | 1 | 4 | 1 | 41000 |
| 1 | 4 | 2 | 0 | APORTACIONES A FONDOS DE VIVIENDA | 5 | 1 | 1 | 4 | 1 | 42000 |
| 1 | 4 | 3 | 0 | APORTACIONES AL SISTEMA PARA EL RETIRO | 5 | 1 | 1 | 4 | 1 | 43000 |
| 1 | 4 | 4 | 0 | SEGUROS MÚLTIPLES | 5 | 1 | 1 | 4 | 1 | 44000 |
| 1 | 4 | 4 | 0 | APORTACIONES PARA SEGUROS | 5 | 1 | 1 | 5 | 1 | 44000 |
| 1 | 5 | 1 | 0 | PRESTACIONES DE RETIRO | 5 | 1 | 1 | 5 | 1 | 51000 |
| 1 | 5 | 2 | 0 | INDEMNIZACIONES | 5 | 1 | 1 | 5 | 1 | 52000 |
| 1 | 5 | 3 | 0 | SEGURO DE RETIRO (APLIC. EXCLUSIVA ISSEG) | 5 | 1 | 1 | 5 | 1 | 53000 |
| 1 | 5 | 4 | 0 | PRESTACIONES CONTRACTUALES | 5 | 1 | 1 | 5 | 1 | 54000 |
| 1 | 5 | 5 | 0 | APOYOS A LA CAPACITACION DE LOS SERV. PUBLICOS | 5 | 1 | 1 | 5 | 1 | 55000 |
| 1 | 5 | 9 | 0 | OTRAS PRESTACIONES SOCIALES Y ECONOMICAS | 5 | 1 | 1 | 5 | 1 | 59000 |
| 1 | 6 | 1 | 0 | PREVISIONES DE CARACTER LABORAL ECONOMICA Y DE SEGU | 5 | 1 | 1 | 6 | 1 | 61000 |
| 1 | 6 | 1 | 0 | PREVISIONES DE CARACTER LABORAL ECONOMICA Y DE SEGU | 5 | 1 | 9 | 9 | 1 | 61000 |

Manual de Contabilidad Gubernamental
Centro de Evaluación y Control de Confianza del Estado de Guanajuato

| | | | | | | | | | | |
|---|---|---|---|---|---|---|---|---|---|-------|
| 1 | 7 | 1 | 0 | ESTÍMULOS | 5 | 1 | 1 | 6 | 1 | 71000 |
| 1 | 7 | 1 | 0 | ESTÍMULOS | 5 | 1 | 1 | 7 | 1 | 71000 |
| 1 | 7 | 2 | 0 | RECOMPENSAS | 5 | 1 | 1 | 7 | 1 | 72000 |
| 1 | 8 | 1 | 0 | IMPUESTO SOBRE NOMINA | 5 | 1 | 1 | 1 | 1 | 81000 |
| 1 | 8 | 1 | 0 | IMPUESTOS SOBRE NÓMINAS | 5 | 1 | 1 | 8 | 1 | 81000 |
| 1 | 8 | 2 | 0 | OTROS IMPTOS. DERIV. DE UNA REL. LAB. | 5 | 1 | 1 | 8 | 1 | 82000 |
| 2 | 1 | 1 | 0 | MATERIALES Y ÚTILES DE OFICINA | 5 | 1 | 2 | 1 | 2 | 11000 |
| 2 | 1 | 2 | 0 | MATERIAL DE FOTOGRAFÍA Y CINEMATOGRAFÍA | 5 | 1 | 2 | 1 | 2 | 12000 |
| 2 | 1 | 3 | 0 | MATERIAL ESTADÍSTICO Y GEOGRÁFICO | 5 | 1 | 2 | 1 | 2 | 13000 |
| 2 | 1 | 4 | 0 | MAT. Y UTILES PARA EL PROCESAMIENTO EN EQUIPO | 5 | 1 | 2 | 1 | 2 | 14000 |
| 2 | 1 | 5 | 0 | MATERIAL IMPRESO E INFORMACION DIGITAL | 5 | 1 | 2 | 1 | 2 | 15000 |
| 2 | 1 | 6 | 0 | MATERIAL DE LIMPIEZA | 5 | 1 | 2 | 1 | 2 | 16000 |
| 2 | 1 | 7 | 0 | MATERIALES Y ÚTILES DE ENSEÑANZA | 5 | 1 | 2 | 1 | 2 | 17000 |
| 2 | 1 | 8 | 0 | MAT. PARA EL REG. E IDENT. BIENES Y PERS. | 5 | 1 | 2 | 1 | 2 | 18000 |
| 2 | 1 | 8 | 0 | MAT. PARA REGISTRO E IDENTIFIC. DE BIENES Y PERS. | 5 | 1 | 2 | 8 | 2 | 18000 |
| 2 | 2 | 1 | 0 | ALIMENTACIÓN DE PERSONAS | 5 | 1 | 2 | 2 | 2 | 21000 |
| 2 | 2 | 2 | 0 | PRODUCTOS ALIMENTICIOS PARA ANIMALES | 5 | 1 | 2 | 2 | 2 | 22000 |
| 2 | 2 | 3 | 0 | UTENSILIOS PARA EL SERVICIO DE ALIMENTACIÓN | 5 | 1 | 2 | 2 | 2 | 23000 |
| 2 | 3 | 1 | 0 | PROD. ALIM., AGRO. Y FOREST. ADQ. MAT. PRIM. | 5 | 1 | 2 | 3 | 2 | 31000 |
| 2 | 3 | 2 | 0 | INSUMOS TEXTILES ADQ. C. MATERIA PRIMA | 5 | 1 | 2 | 3 | 2 | 32000 |
| 2 | 3 | 3 | 0 | PROD. DE PAPEL, CARTÓN E IMP. ADQ. C. M. PRIM. | 5 | 1 | 2 | 3 | 2 | 33000 |
| 2 | 3 | 4 | 0 | COMBUST., LUBS., ADIT., CARB Y DERIV. C.M.P. | 5 | 1 | 2 | 3 | 2 | 34000 |
| 2 | 3 | 5 | 0 | PROD. QUÍMIC., FARMA. Y DE LAB. ADQ. C.M.P. | 5 | 1 | 2 | 3 | 2 | 35000 |
| 2 | 3 | 6 | 0 | PROD. METÁL. Y A BASE MIN. NO MET. ADQ. C.M.P. | 5 | 1 | 2 | 3 | 2 | 36000 |
| 2 | 3 | 7 | 0 | PROD. CUERO, PIEL, PLÁSTICO Y HULE ADQ. C.M.P. | 5 | 1 | 2 | 3 | 2 | 37000 |
| 2 | 3 | 8 | 0 | MERCANCÍAS PARA SU COMERCIALIZACIÓN | 5 | 1 | 2 | 3 | 2 | 38000 |
| 2 | 3 | 9 | 0 | OTROS PRODS. ADQ. COMO MATERIA PRIMA | 5 | 1 | 2 | 3 | 2 | 39000 |
| 2 | 4 | 1 | 0 | PRODUCTOS MINERALES NO METALICOS | 5 | 1 | 2 | 4 | 2 | 41000 |
| 2 | 4 | 2 | 0 | CEMENTO Y PRODUCTOS DE CONCRETO | 5 | 1 | 2 | 4 | 2 | 42000 |
| 2 | 4 | 3 | 0 | CAL, YESO Y PRODUCTOS DE YESO | 5 | 1 | 2 | 4 | 2 | 43000 |
| 2 | 4 | 4 | 0 | MADERA Y PRODUCTOS DE MADERA | 5 | 1 | 2 | 4 | 2 | 44000 |
| 2 | 4 | 5 | 0 | VIDRIO Y PRODUCTOS DE VIDRIO | 5 | 1 | 2 | 4 | 2 | 45000 |
| 2 | 4 | 6 | 0 | MATERIAL ELÉCTRICO | 5 | 1 | 2 | 4 | 2 | 46000 |
| 2 | 4 | 7 | 0 | ESTRUCTURAS Y MANUFACTURAS | 5 | 1 | 2 | 4 | 2 | 47000 |

Manual de Contabilidad Gubernamental
Centro de Evaluación y Control de Confianza del Estado de Guanajuato

| | | | | | | | | | | |
|---|---|---|---|--|---|---|---|---|---|-------|
| 2 | 4 | 8 | 0 | MATERIALES COMPLEMENTARIOS | 5 | 1 | 2 | 4 | 2 | 48000 |
| 2 | 4 | 9 | 0 | MATERIALES DIVERSOS | 5 | 1 | 2 | 4 | 2 | 49000 |
| 2 | 5 | 1 | 0 | SUSTANCIAS QUÍMICAS | 5 | 1 | 2 | 5 | 2 | 51000 |
| 2 | 5 | 2 | 0 | PLAGUICIDAS, ABONOS Y FERTILIZANTES | 5 | 1 | 2 | 5 | 2 | 52000 |
| 2 | 5 | 3 | 0 | MEDICINAS Y PRODUCTOS FARMACÉUTICOS | 5 | 1 | 2 | 5 | 2 | 53000 |
| 2 | 5 | 4 | 0 | MATERIALES, ACCESORIOS Y SUMINISTROS MÉDICOS | 5 | 1 | 2 | 5 | 2 | 54000 |
| 2 | 5 | 5 | 0 | MAT., ACCESORIOS Y SUMINISTROS DE LABORATORIO | 5 | 1 | 2 | 5 | 2 | 55000 |
| 2 | 5 | 6 | 0 | FIBRAS SINTÉTICAS, HULES, PLÁSTICOS Y DERIVS. | 5 | 1 | 2 | 5 | 2 | 56000 |
| 2 | 5 | 9 | 0 | OTROS PRODUCTOS QUÍMICOS | 5 | 1 | 2 | 5 | 2 | 59000 |
| 2 | 6 | 1 | 0 | COMBUSTIBLES, LUBRICANTES Y ADITIVOS | 5 | 1 | 2 | 6 | 2 | 61000 |
| 2 | 6 | 2 | 0 | CARBÓN Y SUS DERIVADOS | 5 | 1 | 2 | 6 | 2 | 62000 |
| 2 | 7 | 1 | 0 | UNIF. Y BLANCOS PERS ADMVO. CON FUNC. ATENC. | 5 | 1 | 2 | 7 | 2 | 71000 |
| 2 | 7 | 2 | 0 | PRENDAS DE PROTECCIÓN | 5 | 1 | 2 | 7 | 2 | 72000 |
| 2 | 7 | 3 | 0 | ARTÍCULOS DEPORTIVOS | 5 | 1 | 2 | 7 | 2 | 73000 |
| 2 | 7 | 4 | 0 | PRODUCTOS TEXTILES | 5 | 1 | 2 | 7 | 2 | 74000 |
| 2 | 7 | 5 | 0 | BLANCOS Y O. TEXTIL., EXCEPTO PRENDAS DE VESTIR | 5 | 1 | 2 | 7 | 2 | 75000 |
| 2 | 8 | 1 | 0 | SUSTANCIAS Y MATERIALES EXPLOSIVOS | 5 | 1 | 2 | 8 | 2 | 81000 |
| 2 | 8 | 2 | 0 | MATERIALES DE SEGURIDAD PÚBLICA | 5 | 1 | 2 | 8 | 2 | 82000 |
| 2 | 8 | 3 | 0 | PRENDAS DE PROTECCIÓN P. SEGUR. PÚB. Y NAL. | 5 | 1 | 2 | 8 | 2 | 83000 |
| 2 | 9 | 1 | 0 | REFACCIONES, ACCESORIOS Y HERRAM. MENORES | 5 | 1 | 2 | 9 | 2 | 91000 |
| 2 | 9 | 2 | 0 | REFACCIONES, ACCESORIOS Y HERRAM. MENORES | 5 | 1 | 2 | 9 | 2 | 92000 |
| 2 | 9 | 3 | 0 | REF. Y ACCESORIOS ME. MOB. Y EQ. AD., ED. Y REC. | 5 | 1 | 2 | 9 | 2 | 93000 |
| 2 | 9 | 4 | 0 | REFACCIONES Y ACCESORIOS PARA EQ. DE COMPUTO | 5 | 1 | 2 | 9 | 2 | 94000 |
| 2 | 9 | 5 | 0 | REF. Y ACCESORIOS ME. EQ. E INST. MÉD. Y LAB. | 5 | 1 | 2 | 9 | 2 | 95000 |
| 2 | 9 | 6 | 0 | REF. Y ACCESORIOS ME. DE EQ. DE TRANSPORTE | 5 | 1 | 2 | 9 | 2 | 96000 |
| 2 | 9 | 7 | 0 | REF. Y ACCESORIOS ME. DE EQ. DE DEFENSA Y SEG. | 5 | 1 | 2 | 9 | 2 | 97000 |
| 2 | 9 | 8 | 0 | REF. Y ACCESORIOS ME. DE MAQ. Y OTROS EQUIPOS | 5 | 1 | 2 | 9 | 2 | 98000 |
| 2 | 9 | 9 | 0 | REF. Y ACCESORIOS ME. OTROS BIENES MUEBLES | 5 | 1 | 2 | 9 | 2 | 99000 |
| 3 | 1 | 1 | 0 | SERVICIO DE ENERGÍA ELÉCTRICA | 5 | 1 | 3 | 1 | 3 | 11000 |
| 3 | 1 | 2 | 0 | GAS | 5 | 1 | 3 | 1 | 3 | 12000 |
| 3 | 1 | 3 | 0 | SERVICIO DE AGUA POTABLE | 5 | 1 | 3 | 1 | 3 | 13000 |
| 3 | 1 | 4 | 0 | TELEFONÍA TRADICIONAL | 5 | 1 | 3 | 1 | 3 | 14000 |

Manual de Contabilidad Gubernamental
Centro de Evaluación y Control de Confianza del Estado de Guanajuato

| | | | | | | | | | | |
|---|---|---|---|--|---|---|---|---|---|-------|
| 3 | 1 | 5 | 0 | TELEFONÍA CELULAR | 5 | 1 | 3 | 1 | 3 | 15000 |
| 3 | 1 | 6 | 0 | SERVICIO DE TELECOMUNICACIONES Y SATÉLITALES | 5 | 1 | 3 | 1 | 3 | 16000 |
| 3 | 1 | 7 | 0 | SERV. ACCESO A INTERNET, REDES Y PROC. DE INFO. | 5 | 1 | 3 | 1 | 3 | 17000 |
| 3 | 1 | 8 | 0 | SERVICIO POSTAL | 5 | 1 | 3 | 1 | 3 | 18000 |
| 3 | 1 | 9 | 0 | SERVICIOS INTEGRALES Y OTROS SERVICIOS | 5 | 1 | 3 | 1 | 3 | 19000 |
| 3 | 2 | 1 | 0 | ARRENDAMIENTO DE TERRENOS | 5 | 1 | 3 | 2 | 3 | 21000 |
| 3 | 2 | 2 | 0 | ARRENDAMIENTO DE EDIFICIOS | 5 | 1 | 3 | 2 | 3 | 22000 |
| 3 | 2 | 3 | 0 | ARREND. DE MOB. Y EQ. ADMÓN., EDU. Y RECRE. | 5 | 1 | 3 | 2 | 3 | 23000 |
| 3 | 2 | 4 | 0 | ARREND. EQ. E INSTRUM. MÉDIC. Y LAB. | 5 | 1 | 3 | 2 | 3 | 24000 |
| 3 | 2 | 5 | 0 | ARRENDAMIENTO DE EQUIPO DE TRANSPORTE | 5 | 1 | 3 | 2 | 3 | 25000 |
| 3 | 2 | 6 | 0 | ARREND. DE MAQ., OTROS EQ. Y HERRAMIENTAS | 5 | 1 | 3 | 2 | 3 | 26000 |
| 3 | 2 | 7 | 0 | ARRENDAMIENTO DE ACTIVOS INTANGIBLES | 5 | 1 | 3 | 2 | 3 | 27000 |
| 3 | 2 | 8 | 0 | ARRENDAMIENTO FINANCIERO | 5 | 1 | 3 | 2 | 3 | 28000 |
| 3 | 2 | 9 | 0 | OTROS ARRENDAMIENTOS | 5 | 1 | 3 | 2 | 3 | 29000 |
| 3 | 3 | 1 | 0 | SERVS. LEGALES, DE CONTA., AUDITORIA Y RELACS. | 5 | 1 | 3 | 3 | 3 | 31000 |
| 3 | 3 | 2 | 0 | SERVS. DE DISEÑO, ARQ., INGE. Y ACTIVOS. RELACS. | 5 | 1 | 3 | 3 | 3 | 32000 |
| 3 | 3 | 3 | 0 | SERVS. CONSULT. ADM., PROCS., TEC. Y TECNO. INFO. | 5 | 1 | 3 | 3 | 3 | 33000 |
| 3 | 3 | 4 | 0 | CAPACITACIÓN | 5 | 1 | 3 | 3 | 3 | 34000 |
| 3 | 3 | 5 | 0 | ESTUDIOS E INVESTIGACIONES | 5 | 1 | 3 | 3 | 3 | 35000 |
| 3 | 3 | 6 | 0 | SERVS. APOYO ADMVO., FOTOCOPIADO E IMPRESIÓN | 5 | 1 | 3 | 3 | 3 | 36000 |
| 3 | 3 | 7 | 0 | SERVICIOS DE PROTECCIÓN Y SEGURIDAD | 5 | 1 | 3 | 3 | 3 | 37000 |
| 3 | 3 | 8 | 0 | SERVICIOS DE VIGILANCIA | 5 | 1 | 3 | 3 | 3 | 38000 |
| 3 | 3 | 9 | 0 | SERVICIOS PROFESIONALES, CIENTIFICOS Y TECNICOS OT | 5 | 1 | 3 | 3 | 3 | 39000 |
| 3 | 4 | 1 | 0 | INTERESES, DESCOTOS. Y OTROS SERVS. BANCARIOS | 5 | 1 | 3 | 4 | 3 | 41000 |
| 3 | 4 | 2 | 0 | SERVS. DE COBRANZA, INVEST. CREDIT. Y SIMI. | 5 | 1 | 3 | 4 | 3 | 42000 |
| 3 | 4 | 3 | 0 | SERVICIO DE SEGURIDAD | 5 | 1 | 3 | 4 | 3 | 43000 |
| 3 | 4 | 4 | 0 | SEGUROS | 5 | 1 | 3 | 4 | 3 | 44000 |
| 3 | 4 | 5 | 0 | SEGUROS DE BIENES PATRIMONIALES | 5 | 1 | 3 | 4 | 3 | 45000 |
| 3 | 4 | 6 | 0 | ALMACENAJE, ENVASE Y EMBALAJE | 5 | 1 | 3 | 4 | 3 | 46000 |
| 3 | 4 | 7 | 0 | FLETES Y MANIOBRAS | 5 | 1 | 3 | 4 | 3 | 47000 |
| 3 | 4 | 8 | 0 | COMISIONES POR VENTAS | 5 | 1 | 3 | 4 | 3 | 48000 |
| 3 | 4 | 9 | 0 | SERVS. FINANCIEROS, BANCARIOS Y COMER. INTEG. | 5 | 1 | 3 | 4 | 3 | 49000 |

Manual de Contabilidad Gubernamental
Centro de Evaluación y Control de Confianza del Estado de Guanajuato

| | | | | | | | | | | |
|---|---|---|---|---|---|---|---|---|---|-------|
| 3 | 5 | 1 | 0 | CONSERV. Y MANTENIMIENTO MENOR DE INMUEBLES | 5 | 1 | 3 | 5 | 3 | 51000 |
| 3 | 5 | 2 | 0 | INST., REPAR. MTTO. MOB. Y EQ. ADMON., EDU. Y REC | 5 | 1 | 3 | 5 | 3 | 52000 |
| 3 | 5 | 3 | 0 | INST., REPAR. Y MTTO. EQ. COMPU. Y TECNO. DE INFO | 5 | 1 | 3 | 5 | 3 | 53000 |
| 3 | 5 | 4 | 0 | INST., REPAR. Y MTTO. EQ. E INSTRUMENT. MED. Y LA | 5 | 1 | 3 | 5 | 3 | 54000 |
| 3 | 5 | 5 | 0 | REPAR. Y MTTO. DE EQUIPO DE TRANSPORTE | 5 | 1 | 3 | 5 | 3 | 55000 |
| 3 | 5 | 6 | 0 | REPAR. Y MTTO. DE EQ. DE DEFENSA Y SEGURIDAD | 5 | 1 | 3 | 5 | 3 | 56000 |
| 3 | 5 | 7 | 0 | INST., REP. Y MTTO. DE MAQ., OT. EQ. Y HERRMTAS. | 5 | 1 | 3 | 5 | 3 | 57000 |
| 3 | 5 | 8 | 0 | SERVICIOS DE LIMPIEZA Y MANEJO DE DESECHOS | 5 | 1 | 3 | 5 | 3 | 58000 |
| 3 | 5 | 9 | 0 | SERVICIOS DE JARDINERÍA Y FUMIGACIÓN | 5 | 1 | 3 | 5 | 3 | 59000 |
| 3 | 6 | 1 | 0 | DIF. RADIO, T.V. Y O. MED. MENS. PROG. ACTVS. GU | 5 | 1 | 3 | 6 | 3 | 61000 |
| 3 | 6 | 1 | 1 | DIF. RADIO, T.V. Y O. MED. MENS. PROG. ACTVS. GU | 5 | 1 | 3 | 6 | 3 | 61100 |
| 3 | 6 | 1 | 2 | DIF. POR MEDIOS ALTERNATIVOS PROG. Y MEDIOS GUB | 5 | 1 | 3 | 6 | 3 | 61200 |
| 3 | 6 | 2 | 0 | DIF. RADIO, TV. Y O.M.M.C. PRo. VTA. BIE. O SERVS | 5 | 1 | 3 | 6 | 3 | 62000 |
| 3 | 6 | 3 | 0 | SERV. CREAT., PREP. Y PRO. PUB., EXCEP. INTERNET | 5 | 1 | 3 | 6 | 3 | 63000 |
| 3 | 6 | 4 | 0 | SERVICIO DE REVELADO DE FOTOGRAFÍAS | 5 | 1 | 3 | 6 | 3 | 64000 |
| 3 | 6 | 5 | 0 | SERV. DE LA INDUSTRIA FILMICA, DEL SONIDO Y VIDEO | 5 | 1 | 3 | 6 | 3 | 65000 |
| 3 | 6 | 6 | 0 | SERV. CREAT. Y DIF CONT. EXCLUS. A T. INTERNET | 5 | 1 | 3 | 6 | 3 | 66000 |
| 3 | 6 | 9 | 0 | OTROS SERVICIOS DE INFORMACIÓN | 5 | 1 | 3 | 6 | 3 | 69000 |
| 3 | 7 | 1 | 0 | PASAJES AEREOS | 5 | 1 | 3 | 7 | 3 | 71000 |
| 3 | 7 | 2 | 0 | PASAJES TERRESTRES | 5 | 1 | 3 | 7 | 3 | 72000 |
| 3 | 7 | 3 | 0 | PASAJES MARITIMOS, LACUSTRES Y FLUVIALES | 5 | 1 | 3 | 7 | 3 | 73000 |
| 3 | 7 | 4 | 0 | AUTO TRANSPORTE | 5 | 1 | 3 | 7 | 3 | 74000 |
| 3 | 7 | 5 | 0 | VIATICOS EN EL PAIS | 5 | 1 | 3 | 7 | 3 | 75000 |
| 3 | 7 | 6 | 0 | VIÁTICOS EN EL EXTRANJERO | 5 | 1 | 3 | 7 | 3 | 76000 |
| 3 | 7 | 7 | 0 | GASTOS DE INSTALACIÓN Y TRASLADO DE MENAJE | 5 | 1 | 3 | 7 | 3 | 77000 |
| 3 | 7 | 8 | 0 | SERVICIOS INTEGRALES DE TRASLADO Y VIATICOS | 5 | 1 | 3 | 7 | 3 | 78000 |
| 3 | 7 | 9 | 0 | OTROS SERVICIOS DE TRASLADO Y HOSPEDAJE | 5 | 1 | 3 | 7 | 3 | 79000 |
| 3 | 8 | 1 | 0 | GASTOS DE CEREMONIAL | 5 | 1 | 3 | 8 | 3 | 81000 |
| 3 | 8 | 2 | 0 | GASTOS DE ORDEN SOCIAL Y CULTURAL | 5 | 1 | 3 | 8 | 3 | 82000 |

Manual de Contabilidad Gubernamental
Centro de Evaluación y Control de Confianza del Estado de Guanajuato

| | | | | | | | | | | |
|---|---|---|---|--|---|---|---|---|---|-------|
| 3 | 8 | 3 | 0 | CONGRESOS Y CONVENCIONES | 5 | 1 | 3 | 8 | 3 | 83000 |
| 3 | 8 | 4 | 0 | EXPOSICIONES | 5 | 1 | 3 | 8 | 3 | 84000 |
| 3 | 8 | 5 | 0 | GASTOS DE REPRESENTACION | 5 | 1 | 3 | 8 | 3 | 85000 |
| 3 | 9 | 1 | 0 | SERVICIOS FUNERARIOS Y DE CEMENTERIOS | 5 | 1 | 3 | 9 | 3 | 91000 |
| 3 | 9 | 2 | 0 | OTROS IMPUESTOS Y DERECHOS | 5 | 1 | 3 | 9 | 3 | 92000 |
| 3 | 9 | 3 | 0 | IMPUESTOS Y DERECHOS DE IMPORTACIÓN | 5 | 1 | 3 | 9 | 3 | 93000 |
| 3 | 9 | 4 | 0 | SENTENCIAS Y RESOLUCIONES JUDICIALES | 5 | 1 | 3 | 9 | 3 | 94000 |
| 3 | 9 | 5 | 0 | PENAS, MULTAS, ACCESORIOS Y ACTUALIZACIONES | 5 | 1 | 3 | 9 | 3 | 95000 |
| 3 | 9 | 6 | 0 | OTROS GASTOS POR RESPONSABILIDADES | 5 | 1 | 3 | 9 | 3 | 96000 |
| 3 | 9 | 8 | 0 | IMPUESTO DE NOMINA | 5 | 1 | 3 | 9 | 3 | 98000 |
| 3 | 9 | 9 | 0 | OTROS SERVICIOS GENERALES | 5 | 1 | 3 | 9 | 3 | 99000 |
| 4 | 1 | 1 | 1 | TRANSFERENCIAS PARA SERVICIOS PERSONALES | 5 | 2 | 1 | 1 | 4 | 11100 |
| 4 | 1 | 1 | 2 | TRANSFER. PARA MATERIALES Y SUMINISTROS | 5 | 2 | 1 | 1 | 4 | 11200 |
| 4 | 1 | 1 | 3 | TRANSFERENCIAS PARA SERVICIOS GENERALES | 5 | 2 | 1 | 1 | 4 | 11300 |
| 4 | 1 | 1 | 4 | TRANSFER. P. ASIGNAC., SUBS. Y OTRAS AYUDAS | 5 | 2 | 1 | 1 | 4 | 11400 |
| 4 | 1 | 1 | 5 | TRANSFER. P. BIENES MUEB., INMUEB. E INTANGIB. | 5 | 2 | 1 | 1 | 4 | 11500 |
| 4 | 1 | 1 | 6 | TRANSFERENCIAS PARA LA INVERSIÓN PÚBLICA | 5 | 2 | 1 | 1 | 4 | 11600 |
| 4 | 1 | 1 | 7 | TRANSFER. PARA INV. FINANC. Y OTRAS PROVIS. | 5 | 2 | 1 | 1 | 4 | 11700 |
| 4 | 1 | 5 | 1 | TRANSFERENCIAS PARA SERVICIOS PERSONALES | 5 | 2 | 1 | 2 | 4 | 15100 |
| 4 | 1 | 5 | 2 | TRANSFER. PARA MATERIALES Y SUMINISTROS | 5 | 2 | 1 | 2 | 4 | 15200 |
| 4 | 1 | 5 | 3 | TRANSFERENCIAS PARA SERVICIOS GENERALES | 5 | 2 | 1 | 2 | 4 | 15300 |
| 4 | 1 | 5 | 4 | TRANSFER. PARA ASIGNA., SUBS. Y OTRAS AYUDAS | 5 | 2 | 1 | 2 | 4 | 15400 |
| 4 | 1 | 5 | 5 | TRANSFER. PARA BIE. MUEB., INMUEB. E INTANG. | 5 | 2 | 1 | 2 | 4 | 15500 |
| 4 | 1 | 5 | 6 | TRANSFERENCIAS PARA LA INVERSIÓN PÚBLICA | 5 | 2 | 1 | 2 | 4 | 15600 |
| 4 | 1 | 5 | 7 | TRANSFER. PARA INV. FINANC. Y OTRAS PROV. | 5 | 2 | 1 | 2 | 4 | 15700 |
| 4 | 1 | 6 | 1 | TRANSFERENCIAS PARA SERVICIOS PERSONALES | 5 | 2 | 1 | 2 | 4 | 16100 |
| 4 | 1 | 6 | 2 | TRANSF. PARA MATERIALES Y SUMINISTROS | 5 | 2 | 1 | 2 | 4 | 16200 |
| 4 | 1 | 6 | 3 | TRANSFERENCIAS PARA SERVICIOS GENERALES | 5 | 2 | 1 | 2 | 4 | 16300 |

Manual de Contabilidad Gubernamental
Centro de Evaluación y Control de Confianza del Estado de Guanajuato

| | | | | | | | | | | |
|---|---|---|---|--|---|---|---|---|---|-------|
| 4 | 1 | 6 | 4 | TRANSF. PARA ASIGNA., SUBS. Y OTRAS AYUDAS | 5 | 2 | 1 | 2 | 4 | 16400 |
| 4 | 1 | 6 | 5 | TRANSF. PARA BIENES MUEB., INMUEB. E INTANG. | 5 | 2 | 1 | 2 | 4 | 16500 |
| 4 | 1 | 6 | 6 | TRANSFERENCIAS PARA LA INVERSIÓN PÚBLICA | 5 | 2 | 1 | 2 | 4 | 16600 |
| 4 | 1 | 6 | 7 | TRANSF. PARA INV. FINAN. Y OTRAS PROV. | 5 | 2 | 1 | 2 | 4 | 16700 |
| 4 | 1 | 7 | 0 | TRANSF. INT. OTOR. A FIDE. PÚB. EMP. Y NO FINAN. | 5 | 2 | 1 | 2 | 4 | 17000 |
| 4 | 1 | 8 | 0 | TRANSF. INT. OT. A INS. PARAESTATALES PÚB. FIN. | 5 | 2 | 1 | 2 | 4 | 18000 |
| 4 | 1 | 9 | 0 | TRANSF. INT. OTORG. A FIDE. PÚB. FINAN. | 5 | 2 | 1 | 2 | 4 | 19000 |
| 4 | 2 | 1 | 1 | TRANSFERENCIAS DE GASTO CORRIENTE | 5 | 2 | 2 | 1 | 4 | 21100 |
| 4 | 2 | 1 | 2 | TRANSFERENCIAS A GASTO DE CAPITAL | 5 | 2 | 2 | 1 | 4 | 21200 |
| 4 | 2 | 2 | 1 | TRANSFERENCIAS DE GASTO CORRIENTE | 5 | 2 | 2 | 1 | 4 | 22100 |
| 4 | 2 | 2 | 2 | TRANSFERENCIAS A GASTO DE CAPITAL | 5 | 2 | 2 | 1 | 4 | 22200 |
| 4 | 2 | 3 | 0 | TRANSF. OT. P. INST. PARAESTATALES PÚB. FINAN. | 5 | 2 | 2 | 1 | 4 | 23000 |
| 4 | 2 | 4 | 1 | TRANSFERENCIAS DE GASTO CORRIENTE | 5 | 2 | 2 | 2 | 4 | 24100 |
| 4 | 2 | 4 | 2 | TRANSFERENCIAS A GASTO DE CAPITAL | 5 | 2 | 2 | 2 | 4 | 24200 |
| 4 | 2 | 5 | 0 | TRANSF. A FIDE. DE ENTIDADES FEDER. Y MPIO. | 5 | 2 | 2 | 3 | 4 | 25000 |
| 4 | 3 | 1 | 0 | SUBSIDIOS A LA PRODUCCIÓN | 5 | 2 | 3 | 1 | 4 | 31000 |
| 4 | 3 | 2 | 0 | SUBSIDIOS A LA DISTRIBUCIÓN | 5 | 2 | 3 | 1 | 4 | 32000 |
| 4 | 3 | 3 | 0 | SUBSIDIOS A LA INVERSIÓN | 5 | 2 | 3 | 1 | 4 | 33000 |
| 4 | 3 | 4 | 0 | SUBSIDIOS A LA PRESTACIÓN DE SERVS. PÚBLICOS | 5 | 2 | 3 | 1 | 4 | 34000 |
| 4 | 3 | 5 | 0 | SUBSID. P. CUBRIR DIFERENCIALES TASAS DE INT. | 5 | 2 | 3 | 1 | 4 | 35000 |
| 4 | 3 | 6 | 0 | SUBSIDIOS A LA VIVIENDA | 5 | 2 | 3 | 1 | 4 | 36000 |
| 4 | 3 | 7 | 0 | SUBVENCIONES AL CONSUMO | 5 | 2 | 3 | 2 | 4 | 37000 |
| 4 | 4 | 1 | 0 | AYUDAS SOCIALES A PERSONAS | 5 | 2 | 4 | 1 | 4 | 41000 |
| 4 | 4 | 2 | 0 | BECAS Y OT. AYUDAS PARA PROG. DE CAPACITA. | 5 | 2 | 4 | 2 | 4 | 42000 |
| 4 | 4 | 3 | 0 | AYUDAS SOC. A INSTITUCIONES DE ENSEÑANZA | 5 | 2 | 4 | 3 | 4 | 43000 |
| 4 | 4 | 4 | 0 | AYUDAS SOC. A ACTIVOS. CIENTÍF. O ACADÉMIC. | 5 | 2 | 4 | 3 | 4 | 44000 |
| 4 | 4 | 5 | 0 | AYUDAS SOC. A INST. CULT. SIN FINES DE LUCRO | 5 | 2 | 4 | 3 | 4 | 45000 |
| 4 | 4 | 6 | 0 | AYUDAS SOCIALES A COOPERATIVAS | 5 | 2 | 4 | 3 | 4 | 46000 |
| 4 | 4 | 7 | 0 | AYUDAS SOC. A ENTIDADES DE INTERÉS PÚB. | 5 | 2 | 4 | 3 | 4 | 47000 |
| 4 | 4 | 8 | 0 | AYUDAS POR DESASTRES NAT. Y OTROS SINIESTROS | 5 | 2 | 4 | 4 | 4 | 48000 |
| 4 | 5 | 1 | 0 | PENSIONES | 5 | 2 | 5 | 1 | 4 | 51000 |

| | | | | | | | | | | |
|---|---|---|---|--|---|---|---|---|---|-------|
| 4 | 6 | 1 | 0 | TRANSF. A FIDEICOMISOS DEL PODER EJECUTIVO | 5 | 2 | 6 | 1 | 4 | 61000 |
| 4 | 6 | 4 | 0 | TRANS. FIDE. PÚB. ENT. PARAEST. NO EMP. Y NO FIN. | 5 | 2 | 6 | 2 | 4 | 64000 |
| 4 | 6 | 5 | 0 | TRANS. A FIDE. PÚB. ENT. PARAESTA. EMP. Y NO FIN. | 5 | 2 | 6 | 2 | 4 | 65000 |
| 4 | 6 | 6 | 0 | TRANSF. A FIDE. DE INST. PÚBLICAS. FINANCIERAS | 5 | 2 | 6 | 2 | 4 | 66000 |
| 5 | 1 | 1 | 0 | MUEBLES DE OFICINA Y ESTANTERÍA | 1 | 2 | 4 | 1 | 1 | 51100 |
| 5 | 1 | 2 | 0 | MUEBLES, EXCEPTO DE OFICINA Y ESTANTERÍA | 1 | 2 | 4 | 1 | 2 | 51200 |
| 5 | 1 | 3 | 0 | BIENES ARTÍSTICOS, CULTURALES Y CIENTÍFICOS | 1 | 2 | 4 | 7 | 1 | 51300 |
| 5 | 1 | 4 | 0 | OBJETOS DE VALOR | 1 | 2 | 4 | 7 | 2 | 51400 |
| 5 | 1 | 5 | 0 | EQUIPO DE CÓMPUTO Y DE TECNOLOGÍAS DE LA INFORMACI | 1 | 2 | 4 | 1 | 3 | 51500 |
| 5 | 1 | 9 | 0 | OTROS MOBILIARIOS Y EQUIPOS DE ADMINISTRACIÓN | 1 | 2 | 4 | 1 | 9 | 51900 |
| 5 | 2 | 1 | 0 | EQUIPO Y APARATOS AUDIOVISUALES | 1 | 2 | 4 | 2 | 1 | 52100 |
| 5 | 2 | 2 | 0 | APARATOS DEPORTIVOS | 1 | 2 | 4 | 2 | 2 | 52200 |
| 5 | 2 | 3 | 0 | CÁMARAS FOTOGRÁFICAS Y DE VIDEO | 1 | 2 | 4 | 2 | 3 | 52300 |
| 5 | 2 | 9 | 0 | OTRO MOBILIARIO Y EQUIPO EDUCACIONAL Y RECREATIVO | 1 | 2 | 4 | 2 | 9 | 52900 |
| 5 | 3 | 1 | 0 | EQUIPO MÉDICO Y DE LABORATORIO | 1 | 2 | 4 | 3 | 1 | 53100 |
| 5 | 3 | 2 | 0 | INSTRUMENTAL MÉDICO Y DE LABORATORIO | 1 | 2 | 4 | 3 | 2 | 53200 |
| 5 | 4 | 1 | 0 | AUTOMÓVILES Y CAMIONES | 1 | 2 | 4 | 4 | 1 | 54100 |
| 5 | 4 | 2 | 0 | CARROCERÍAS Y REMOLQUES | 1 | 2 | 4 | 4 | 2 | 54200 |
| 5 | 4 | 3 | 0 | EQUIPO AERESPACIAL | 1 | 2 | 4 | 4 | 3 | 54300 |
| 5 | 4 | 5 | 0 | EMBARCACIONES | 1 | 2 | 4 | 4 | 5 | 54500 |
| 5 | 4 | 9 | 0 | OTROS EQUIPOS DE TRANSPORTES | 1 | 2 | 4 | 4 | 9 | 54900 |
| 5 | 5 | 1 | 0 | EQUIPO DE DEFENSA Y SEGURIDAD | 1 | 2 | 4 | 5 | 0 | 55100 |
| 5 | 6 | 1 | 0 | MAQUINARIA Y EQUIPO AGROPECUARIO | 1 | 2 | 4 | 6 | 1 | 56100 |
| 5 | 6 | 2 | 0 | MAQUINARIA Y EQUIPO INDUSTRIAL | 1 | 2 | 4 | 6 | 2 | 56200 |
| 5 | 6 | 3 | 0 | MAQUINARIA Y EQUIPO DE CONSTRUCCIÓN | 1 | 2 | 4 | 6 | 3 | 56300 |
| 5 | 6 | 4 | 0 | SISTEMAS DE AIRE ACONDICIONADO, CALEFACCION Y DE R | 1 | 2 | 4 | 6 | 4 | 56400 |
| 5 | 6 | 5 | 0 | EQUIPO DE COMUNICACIÓN Y TELECOMUNICACIÓN | 1 | 2 | 4 | 6 | 5 | 56500 |
| 5 | 6 | 6 | 0 | EQUIPOS DE GENERACIÓN ELÉCTRICA, APARATOS Y ACCES | 1 | 2 | 4 | 6 | 6 | 56600 |
| 5 | 6 | 7 | 0 | HERRAMIENTAS Y MÁQUINAS-HERRAMIENTA | 1 | 2 | 4 | 6 | 7 | 56700 |
| 5 | 6 | 9 | 0 | OTROS EQUIPOS | 1 | 2 | 4 | 6 | 9 | 56900 |
| 5 | 9 | 1 | 0 | SOFTWARE | 1 | 2 | 5 | 1 | 0 | 59100 |
| 5 | 9 | 2 | 0 | PATENTES | 1 | 2 | 5 | 2 | 1 | 59200 |
| 5 | 9 | 3 | 0 | MARCAS | 1 | 2 | 5 | 2 | 2 | 59300 |

Manual de Contabilidad Gubernamental
Centro de Evaluación y Control de Confianza del Estado de Guanajuato

| | | | | | | | | | | |
|---|---|---|---|--|---|---|---|---|---|-------|
| 5 | 9 | 4 | 0 | DERECHOS | 1 | 2 | 5 | 2 | 3 | 59400 |
| 5 | 9 | 5 | 0 | CONCESIONES | 1 | 2 | 5 | 3 | 1 | 59500 |
| 5 | 9 | 6 | 0 | FRANQUICIAS | 1 | 2 | 5 | 3 | 2 | 59600 |
| 5 | 9 | 7 | 0 | LICENCIAS INFORMATICAS E INTELLECTUALES | 1 | 2 | 5 | 4 | 1 | 59700 |
| 5 | 9 | 8 | 0 | LICENCIAS INDUSTRIALES, COMERCIALES Y OTRAS | 1 | 2 | 5 | 4 | 2 | 59800 |
| 5 | 9 | 9 | 0 | OTROS ACTIVOS INTANGIBLES | 1 | 2 | 5 | 9 | 0 | 59900 |
| 6 | 1 | 7 | 0 | INSTACION Y EQ EN CONSTRUCCIONES EN PROCESO | 1 | 2 | 3 | 5 | 7 | 61700 |
| 6 | 1 | 9 | 0 | TRABAJOS DE ACABADOS EN EDIFICACIONES Y OTRO | 1 | 2 | 3 | 5 | 9 | 61900 |
| 9 | 6 | 1 | 0 | APOYOS A INTERMEDIARIOS FINANCIEROS | 5 | 4 | 5 | 1 | 9 | 61000 |
| 9 | 6 | 2 | 0 | APOYOS A AHORRA. Y DEUDOR. DEL SIST. FIN. NAL. | 5 | 4 | 5 | 2 | 9 | 62000 |

Matriz del Ingreso Devengado

| C | C | G | E | Denominación | C | C | G | E | CB |
|---|---|---|---|--|----|----|----|----|------------|
| 5 | 8 | 1 | 0 | Terrenos | 01 | 01 | 00 | 00 | Inmueble |
| 5 | 8 | 3 | 0 | Edificios e instalaciones | 03 | 02 | 01 | 10 | Inmueble |
| 6 | 2 | 2 | 0 | Edificación no habitacional | 6 | 2 | 2 | 0 | Otro |
| 5 | 1 | 1 | 0 | Muebles de oficina y estantería | 5 | 1 | 1 | 0 | Mueble |
| 5 | 1 | 2 | 0 | Muebles excepto de oficina y estantería | 5 | 1 | 2 | 0 | Mueble |
| 5 | 1 | 5 | 0 | Computadoras y equipo periférico | 5 | 1 | 5 | 0 | Mueble |
| 5 | 3 | 1 | 0 | Equipo para uso médico dental y para laboratorio | 5 | 3 | 1 | 0 | Mueble |
| 5 | 4 | 1 | 0 | Automóviles y camiones | 5 | 4 | 1 | 0 | Mueble |
| 5 | 6 | 1 | 0 | MAQ. Y EQ. P/ACT. AGROP.CONSTR. | 5 | 6 | 1 | 0 | Mueble |
| 5 | 6 | 2 | 0 | Maquinaria y equipo industrial | 5 | 6 | 2 | 0 | Mueble |
| 5 | 6 | 3 | 0 | Maquinaria y equipo de construcción | 5 | 6 | 3 | 0 | Mueble |
| 5 | 6 | 5 | 0 | Equipo de comunicación y telecomunicación | 5 | 6 | 5 | 0 | Mueble |
| 5 | 1 | 3 | 0 | Otros bienes artísticos culturales y científicos | 5 | 1 | 3 | 0 | Mueble |
| 5 | 9 | 7 | 0 | Licencias informáticas e intelectuales | 5 | 9 | 7 | 0 | Intangible |

Matriz del Ingreso Recaudado

| C | C | G | E | CB | C | C | G | E | Denominación | G | G | R | C | S | Subc |
|----|----|----|----|------------|---|---|---|---|--|---|---|---|---|---|------|
| 01 | 01 | 00 | 00 | Inmueble | 5 | 8 | 1 | 1 | Terrenos | 1 | 2 | 3 | 1 | 0 | 5811 |
| 03 | 02 | 01 | 10 | Inmueble | 5 | 8 | 3 | 1 | Edificios e instalaciones | 1 | 2 | 3 | 3 | 0 | 5831 |
| 6 | 2 | 2 | 1 | Otro | 6 | 2 | 2 | 1 | Edificación no habitacional | 1 | 2 | 3 | 6 | 2 | 6221 |
| 5 | 1 | 1 | 1 | Mueble | 5 | 1 | 1 | 1 | Muebles de oficina y estantería | 1 | 2 | 4 | 1 | 1 | 5111 |
| 5 | 1 | 2 | 1 | Mueble | 5 | 1 | 2 | 1 | Muebles excepto de oficina y estantería | 1 | 2 | 4 | 1 | 2 | 5121 |
| 5 | 1 | 5 | 1 | Mueble | 5 | 1 | 5 | 1 | Computadoras y equipo periférico | 1 | 2 | 4 | 1 | 3 | 5151 |
| 5 | 3 | 1 | 1 | Mueble | 5 | 3 | 1 | 1 | Equipo para uso médico dental y para laboratorio | 1 | 2 | 4 | 3 | 1 | 5311 |
| 5 | 4 | 1 | 1 | Mueble | 5 | 4 | 1 | 1 | Automóviles y camiones | 1 | 2 | 4 | 4 | 1 | 5411 |
| 5 | 6 | 1 | 1 | Mueble | 5 | 6 | 1 | 1 | MAQ. Y EQ. P/ACT. AGROP.CONSTR. | 1 | 2 | 4 | 6 | 1 | 5611 |
| 5 | 6 | 2 | 1 | Mueble | 5 | 6 | 2 | 1 | Maquinaria y equipo industrial | 1 | 2 | 4 | 6 | 2 | 5621 |
| 5 | 6 | 3 | 1 | Mueble | 5 | 6 | 3 | 1 | Maquinaria y equipo de construcción | 1 | 2 | 4 | 6 | 3 | 5631 |
| 5 | 6 | 5 | 1 | Mueble | 5 | 6 | 5 | 1 | Equipo de comunicación y telecomunicación | 1 | 2 | 4 | 6 | 5 | 5651 |
| 5 | 1 | 3 | 3 | Mueble | 5 | 1 | 3 | 3 | Otros bienes artísticos culturales y científicos | 1 | 2 | 4 | 7 | 1 | 5133 |
| 5 | 9 | 7 | 1 | Intangible | 5 | 9 | 7 | 1 | Licencias informáticas e intelectuales | 1 | 2 | 5 | 2 | 1 | 5971 |