



GUANAJUATO
GOBIERNO DE LA GENTE

Presupuesto de la Gente 2026

El **Presupuesto de Egresos 2026**
de Guanajuato estima un gasto de:

140,331
mdp

presupuestoabierto.guanajuato.gob.mx



GUANAJUATO
GOBIERNO DE LA GENTE

**Presupuesto
de la Gente 2026**

Cuentas claras, datos a tu alcance

Con el presupuesto Ciudadano 2026 te decimos...

¿Cómo se integra?

¿Cuáles son y cómo se conforman los ingresos esperados?

¿Cómo se analiza el gasto?

¿Cómo se invierten tus recursos?

¿Cómo nos ayudan los financiamientos?

Conoce los detalles del
#PaqueteFiscal2026
En favor de la gente

presupuestoabierto.guanajuato.gob.mx





GUANAJUATO
GOBIERNO DE LA GENTE

Presupuesto de la Gente 2026

¿Cuál es el **ingreso estimado** en Guanajuato para 2026?

140,331 mdp

Recursos que
proviene de:



Federales

113,938
mdp

Aportaciones
Convenios
Incentivos
Participaciones



**Fiscales y
financiamiento**

26,393
mdp*

Aprovechamientos
Derechos
Impuestos
Productos

* Incluye 8,000 mdp
de financiamientos



GUANAJUATO
GOBIERNO DE LA GENTE

**Presupuesto
de la Gente 2026**

¿Qué es la Ley de Ingresos?

Es el documento que nos dice **el origen de los recursos que estima obtener** el Estado de Guanajuato durante 2026

Para ello considera:

- Entorno económico
 - Internacional
 - Nacional
 - Estatal



Estrategias de recaudación:

- Fortalecimiento del SATEG
- Actualización de tarifas y/o cuotas de derechos estatales
- Privilegiar el uso de medios electrónicos en la prestación de servicios del estado

presupuestoabierto.guanajuato.gob.mx



GUANAJUATO
GOBIERNO DE LA GENTE

Presupuesto de la Gente 2026

¿Qué es el Presupuesto de Egresos de Guanajuato?

El **PEEG** es el documento de política pública y transparencia donde se presentan las prioridades de gasto que llevará a cabo el Ejecutivo del Estado, **detallando los bienes y servicios que brindará a la población en la atención de sus necesidades.**



Contribuye a la **participación ciudadana informada** al responder a las preguntas:

¿Cuánto?
¿Quién?
¿Para qué?

Se ejercen
los recursos
públicos



presupuestoabierto.guanajuato.gob.mx



GUANAJUATO
GOBIERNO DE LA GENTE

**Presupuesto
de la Gente 2026**

¿Qué es el Ciclo Presupuestario?

Conjunto de fases a través de las cuales se formula e implementa la política de gasto, asignando y **ejerciendo los recursos públicos con criterios máximos de eficacia, eficiencia y transparencia**, en beneficio de las y los guanajuatenses.

1

PROGRAMACIÓN

Alineación entre los objetivos y las acciones. A través de ella, se definen los programas y prioridades.

2

PRESUPUESTACIÓN

Asignación de recursos a cada una de las acciones, programas y prioridades.

3

EJERCICIO Y CONTROL

Ejecución de los recursos y reporte de los avances respecto a los objetivos y metas publicados.

4

SEGUIMIENTO Y EVALUACIÓN

Recopilación, análisis y verificación de los avances y resultados en el cumplimiento de las metas y objetivos.

5

RENDICIÓN DE CUENTAS

Se informa a la ciudadanía sobre las diferentes acciones realizadas y sus resultados en el ejercicio de los recursos.

presupuestoabierto.guanajuato.gob.mx



GUANAJUATO
GOBIERNO DE LA GENTE

**Presupuesto
de la Gente 2026**

¿Cómo se integra el Presupuesto de Egresos?

Antes de su entrada en vigor, se lleva a cabo una serie de pasos que permiten generar un **presupuesto incluyente para las y los guanajuatenses**.

1

Formulación

El Ejecutivo elabora de manera anual su **propuesta de presupuesto con base en los objetivos, metas y prioridades** de política pública con el cual busca beneficiar a la población.

2

Aprobación

En esta etapa **el Congreso analiza, discute, modifica y aprueba** en sesiones públicas el Presupuesto de Egresos.

3

Ejecución

Con base en el Presupuesto aprobado, objetivos y metas, se lleva a cabo la provisión de los bienes y servicios que **atienden las necesidades y problemáticas en la población**.

4

Vigilancia

Instancias técnicas y la participación ciudadana **vigilan el correcto ejercicio de los recursos**, así como el avance en el cumplimiento de los objetivos y metas.

presupuestoabierto.guanajuato.gob.mx



GUANAJUATO
GOBIERNO DE LA GENTE

**Presupuesto
de la Gente 2026**

¿Cómo se analiza el Presupuesto?

A través de sus clasificaciones, podemos responder a 3 preguntas:

1

¿Quién gasta?

Clasificación Administrativa

Muestra los recursos que ejercen las **Dependencias y Entidades del Gobierno, Congreso, Poder Judicial y Organismos Autónomos**, para su operación y consecución de los objetivos durante el año.

2

¿En qué se gasta?

Clasificación Económica

Muestra los recursos que se ejercen por concepto de **pago de sueldos, construcción de carreteras, aplicación de insumos y activos como ambulancias, patrullas, apoyos económicos**, entre otros.

3

¿Para qué se gasta?

Clasificación Funcional

Muestra el gasto público **según la naturaleza o finalidad de los servicios** gubernamentales brindados a la población.

1



GUANAJUATO
GOBIERNO DE LA GENTE

Presupuesto de la Gente 2026

(Clasificación
Administrativa)

¿Quién gasta?

En 2026, el PEEG contempla un
64% para **Poder Ejecutivo**;
26% para **Ramos Generales**;
y **10%** para **Poderes y Organismos Autónomos**.

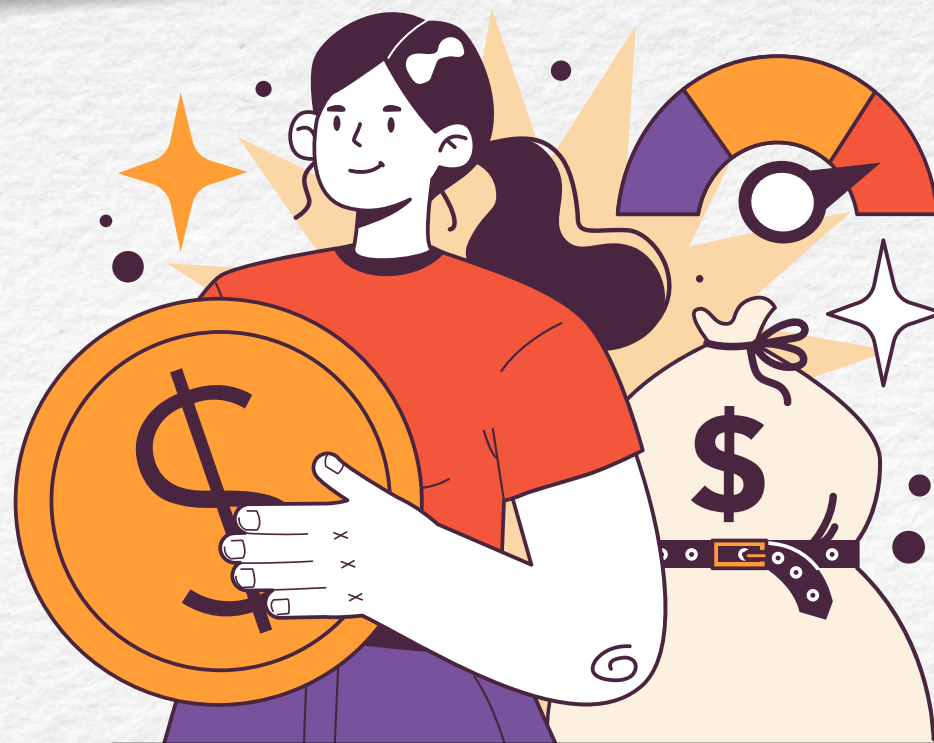
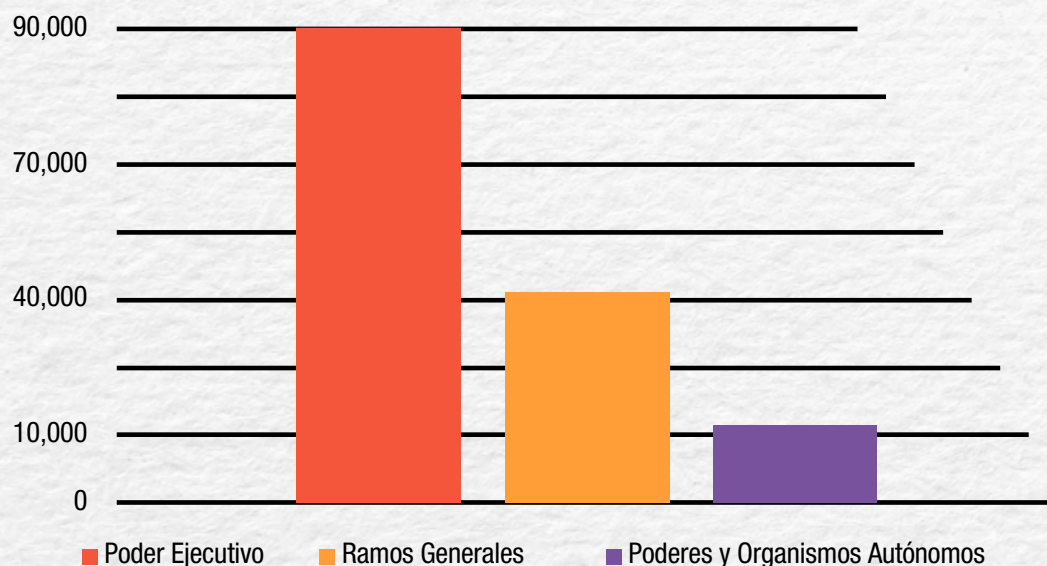

140,331 mdp

Monto total distribuido a los entes públicos

presupuestoabierto.guanajuato.gob.mx

1



GUANAJUATO
GOBIERNO DE LA GENTE

**Presupuesto
de la Gente 2026**

(Clasificación
Administrativa)

¿Quién gasta?

Eje estratégico. Las Dependencias y Entidades del Estado se encuentran agrupadas en **6 ejes**:

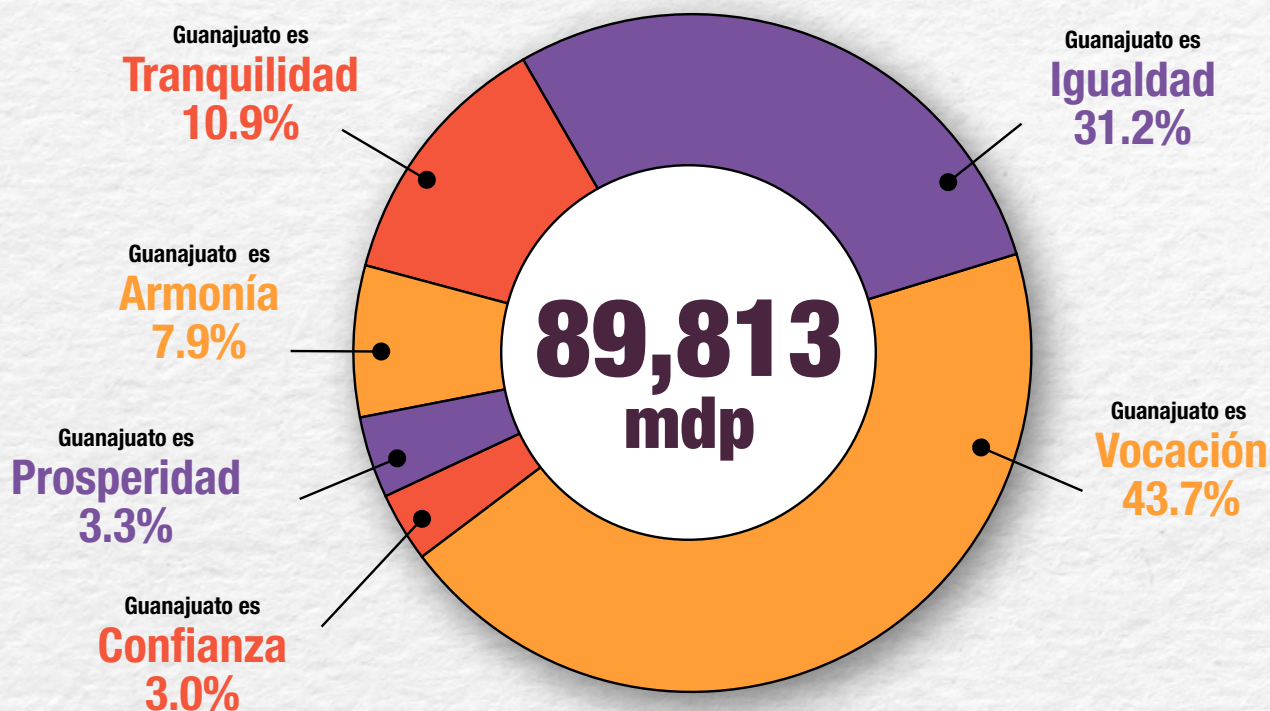

presupuestoabierto.guanajuato.gob.mx

Nota. Las cifras presentadas pueden no sumar exactamente 100% debido a cuestiones de redondeo.

1

(Clasificación
Administrativa)



GUANAJUATO
GOBIERNO DE LA GENTE

**Presupuesto
de la Gente 2026**

¿Quién gasta?

Ejes estratégicos

Eje Guanajuato es

Tranquilidad

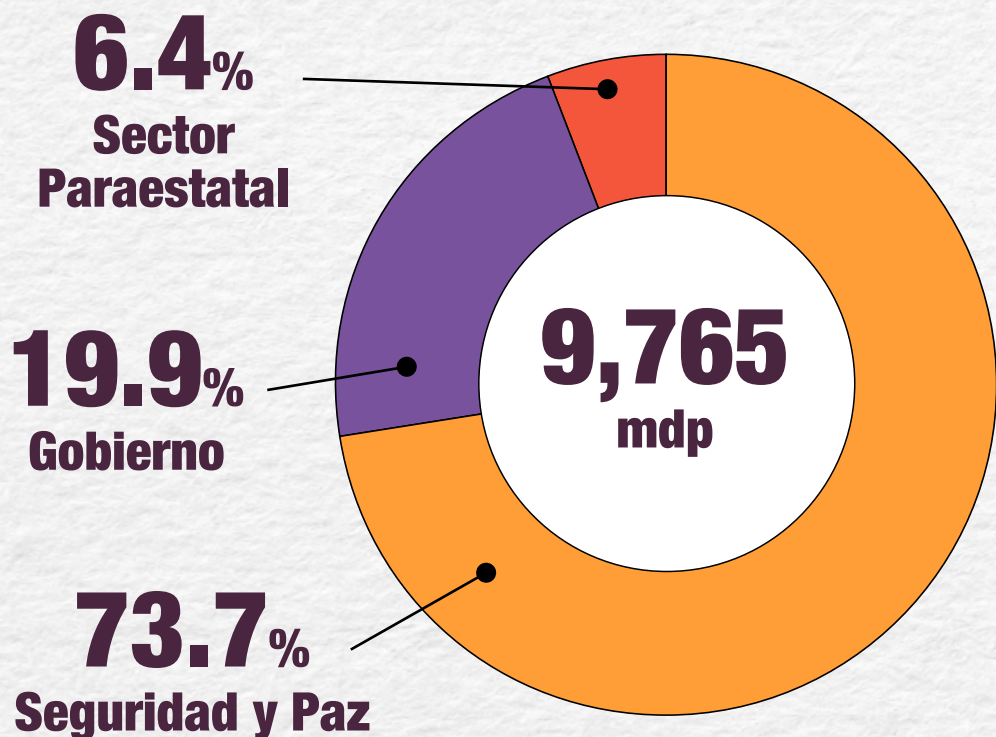

presupuestoabierto.guanajuato.gob.mx

1

(Clasificación
Administrativa)



GUANAJUATO
GOBIERNO DE LA GENTE

**Presupuesto
de la Gente 2026**

¿Quién gasta?

Ejes estratégicos

Eje Guanajuato es

Igualdad

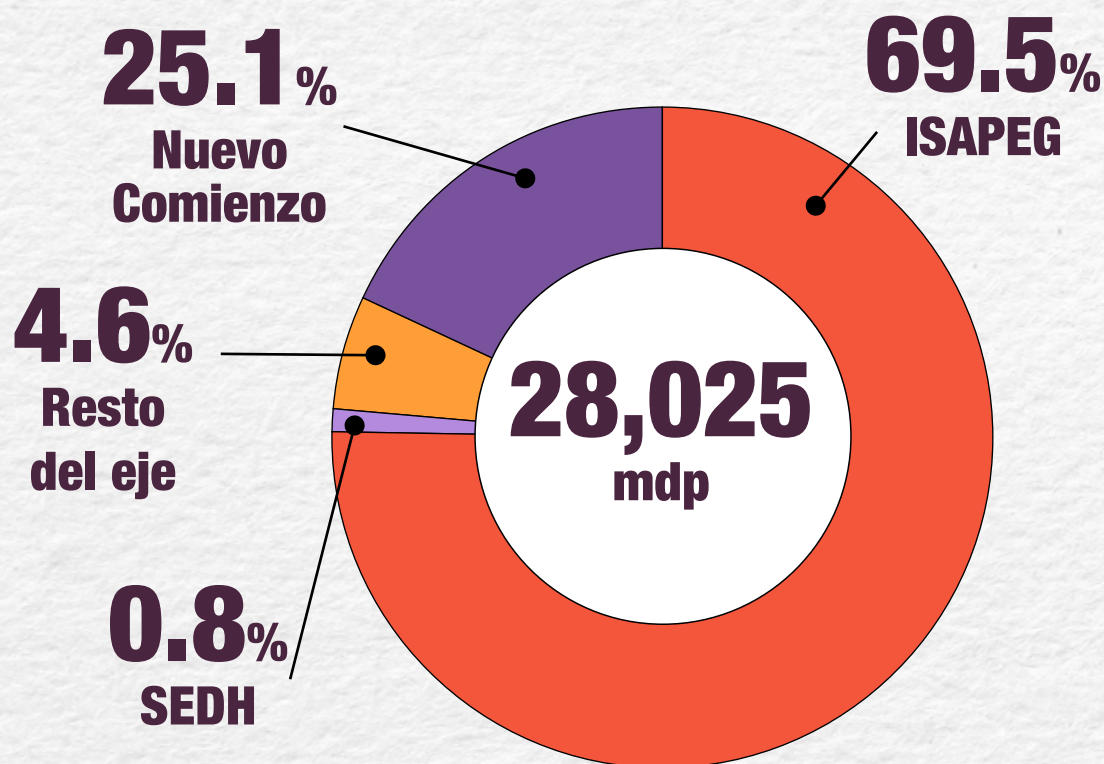

presupuestoabierto.guanajuato.gob.mx

1

(Clasificación
Administrativa)



GUANAJUATO
GOBIERNO DE LA GENTE

**Presupuesto
de la Gente 2026**

¿Quién gasta?

Ejes estratégicos

Eje Guanajuato es

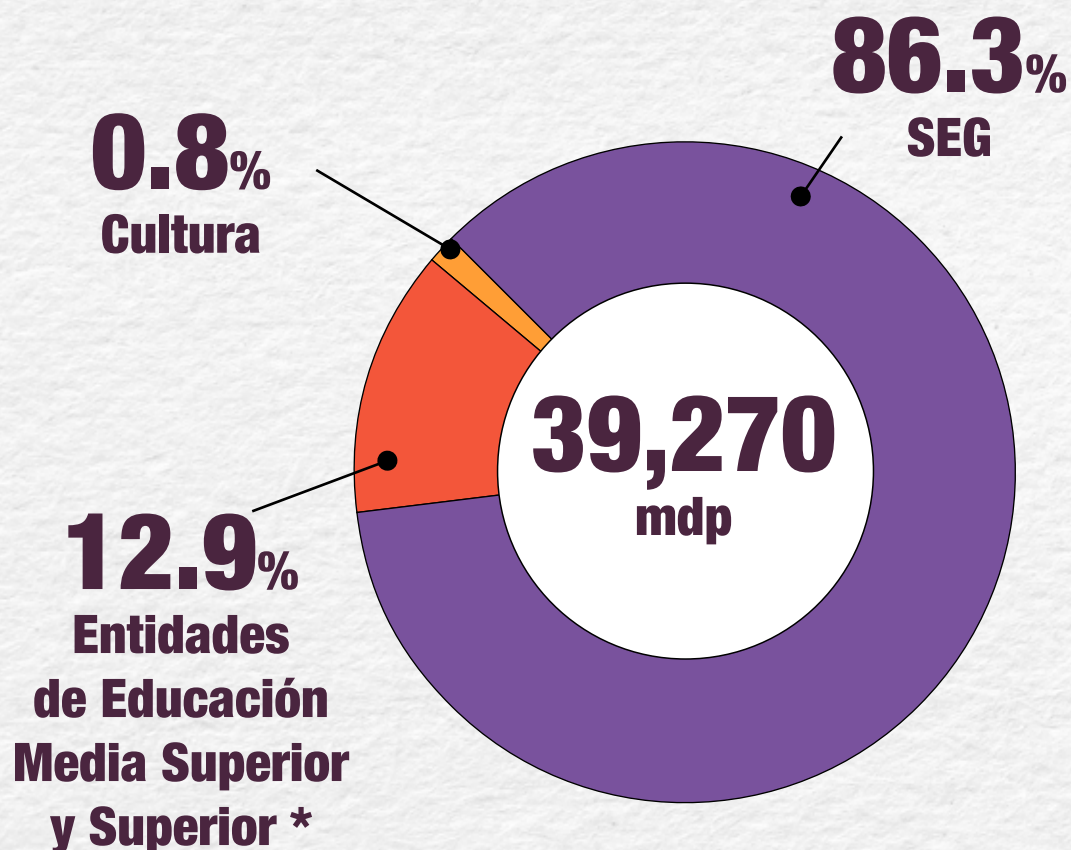

Vocación



presupuestoabierto.guanajuato.gob.mx

* Incluye CODE y Juventudes

1

(Clasificación
Administrativa)



GUANAJUATO
GOBIERNO DE LA GENTE

**Presupuesto
de la Gente 2026**

¿Quién gasta?

Ejes estratégicos

Eje Guanajuato es

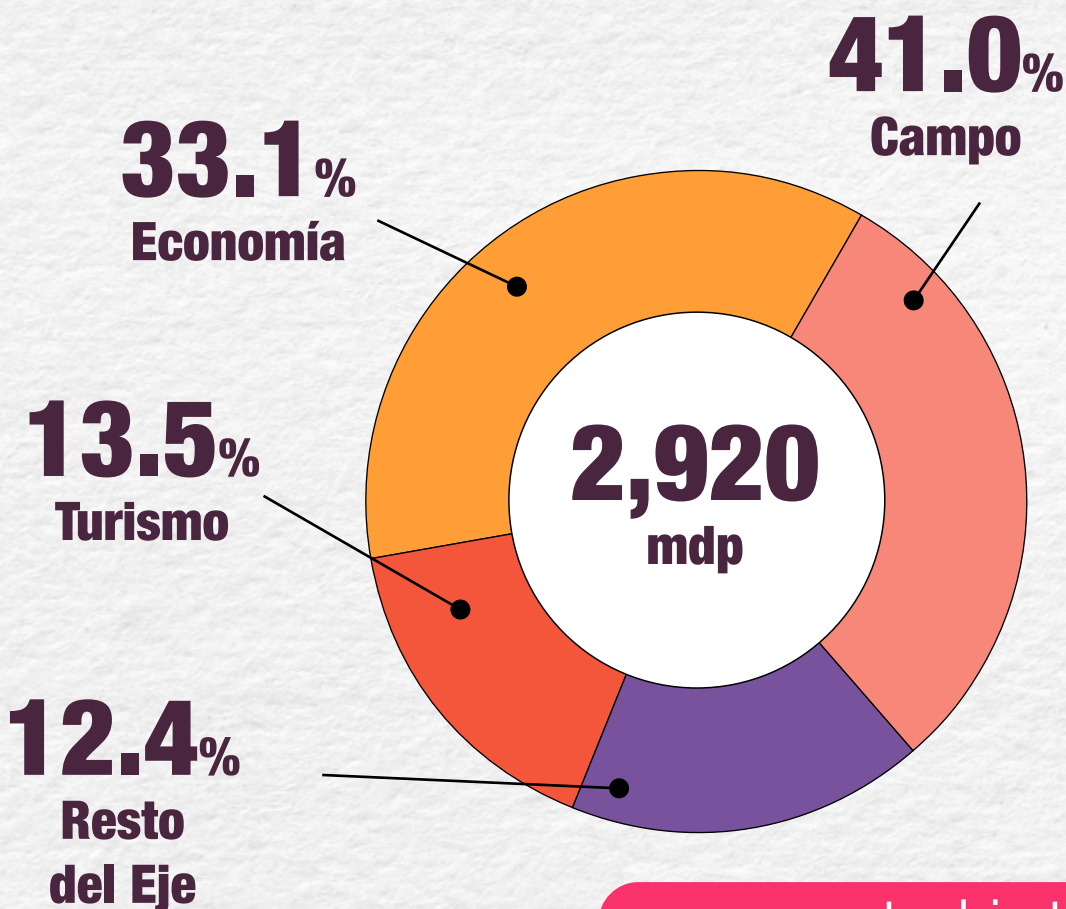

presupuestoabierto.guanajuato.gob.mx

Prosperidad



1

(Clasificación
Administrativa)



GUANAJUATO
GOBIERNO DE LA GENTE

**Presupuesto
de la Gente 2026**

¿Quién gasta?

Ejes estratégicos

Eje Guanajuato es

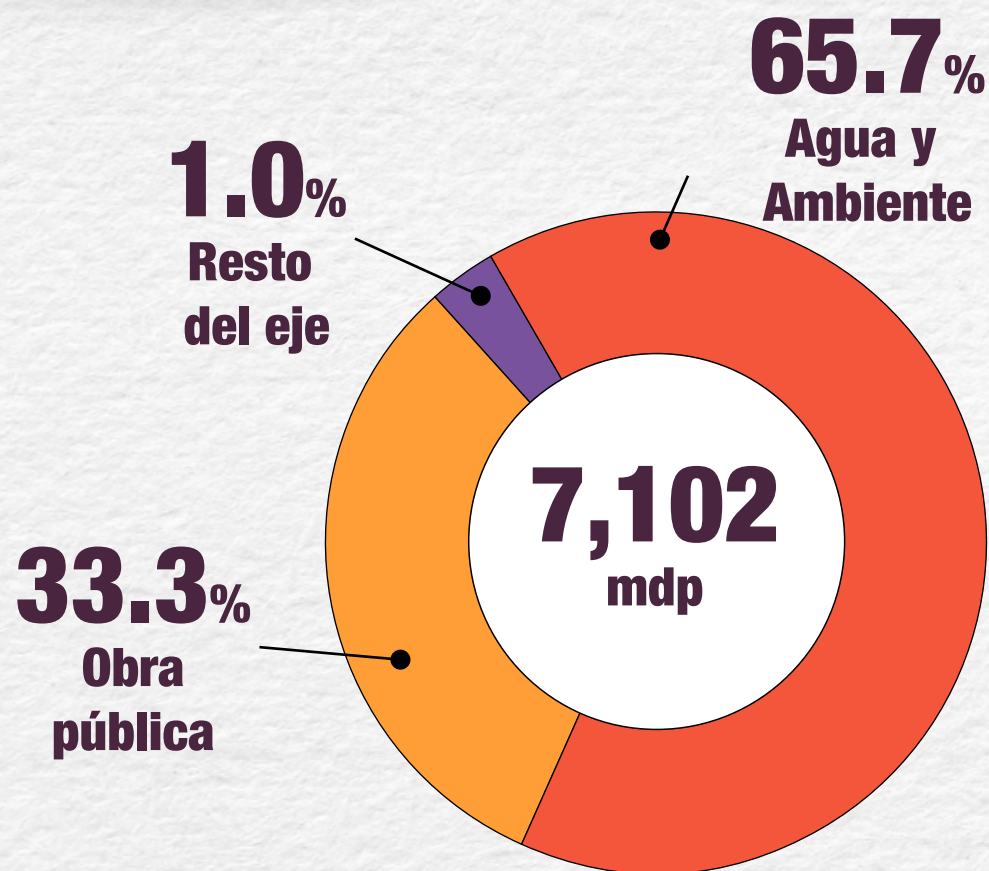

Armonía



presupuestoabierto.guanajuato.gob.mx

1

(Clasificación
Administrativa)



GUANAJUATO
GOBIERNO DE LA GENTE

**Presupuesto
de la Gente 2026**

¿Quién gasta?

Ejes estratégicos

Eje Guanajuato es

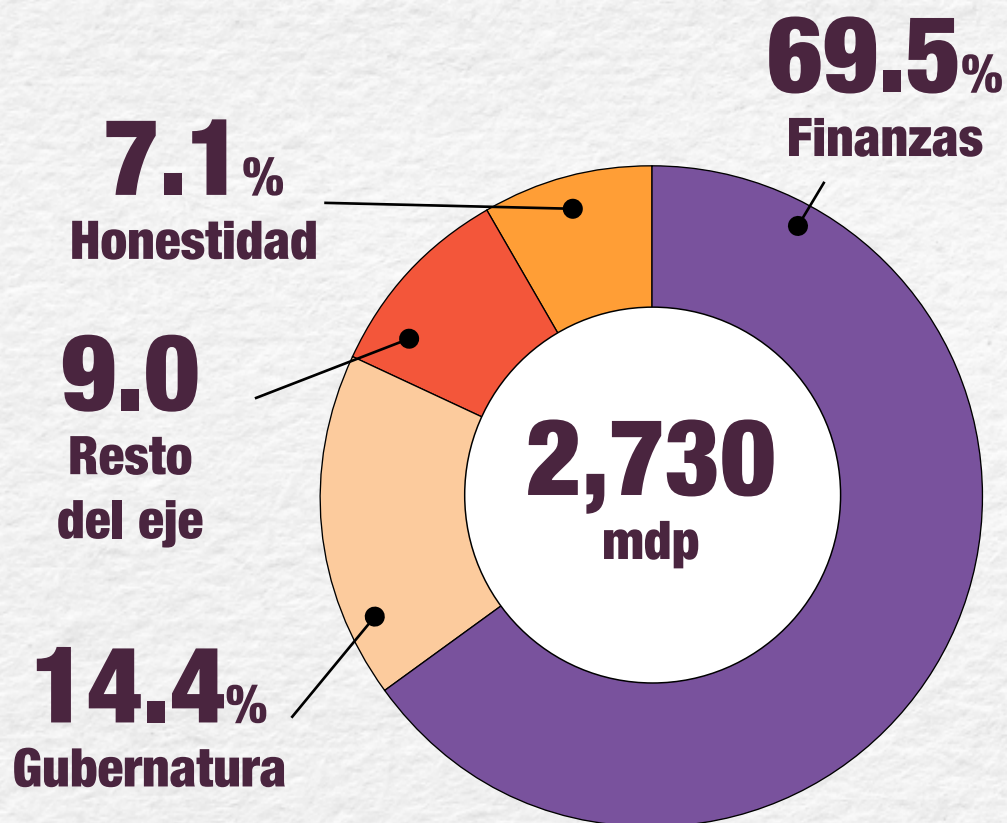

Confianza



presupuestoabierto.guanajuato.gob.mx

2

(Clasificación
Económica)



GUANAJUATO
GOBIERNO DE LA GENTE

Presupuesto de la Gente 2026

¿En qué se gasta?



presupuestoabierto.guanajuato.gob.mx

2



GUANAJUATO
GOBIERNO DE LA GENTE

Presupuesto de la Gente 2026

(Clasificación por
objeto de gasto)

¿Para qué se gasta?

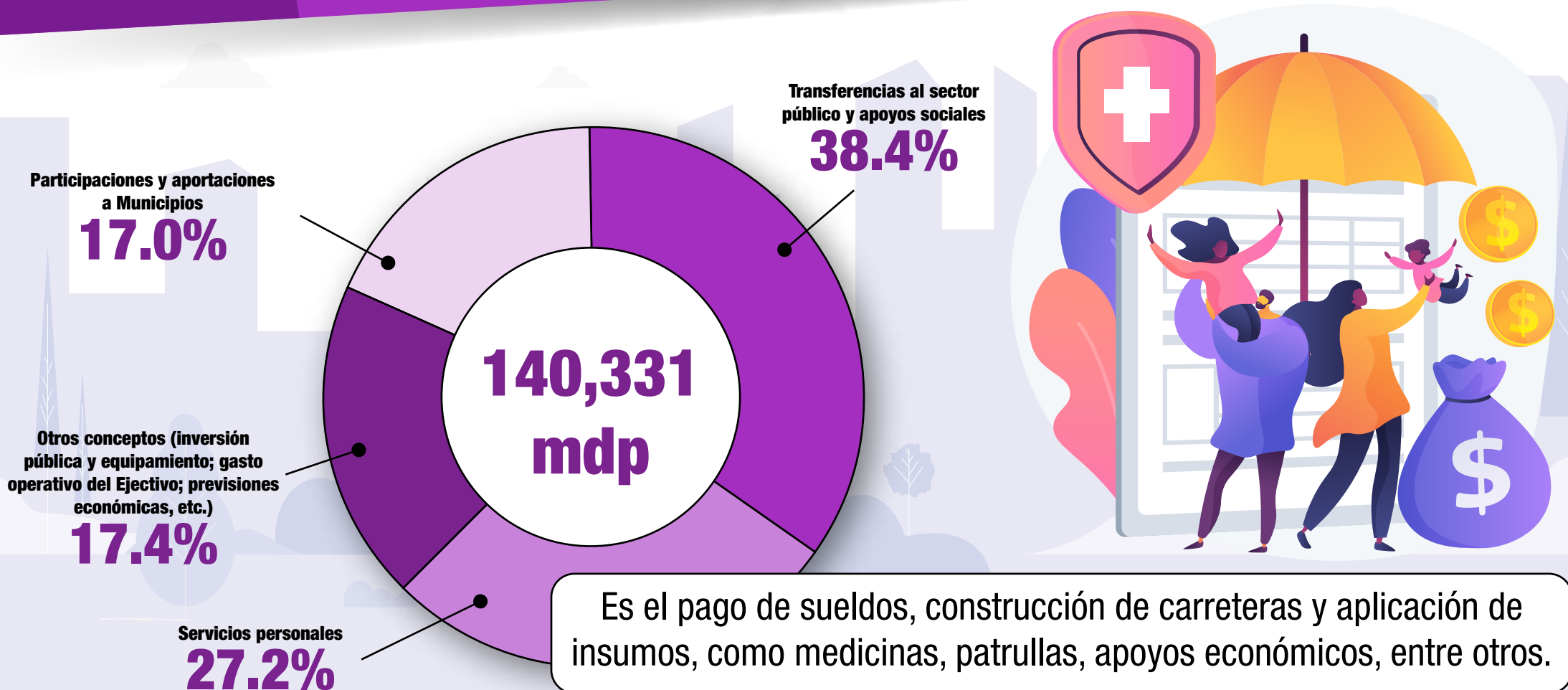

presupuestoabierto.guanajuato.gob.mx

3



GUANAJUATO
GOBIERNO DE LA GENTE

Presupuesto de la Gente 2026

(Clasificación
funcional)

¿Para qué se gasta?

Presenta el gasto público **según la naturaleza o finalidad de los servicios gubernamentales** brindados a la población.

Gobierno

Recursos destinados para las acciones propias que el gobierno realiza.

32,107
mdp

Desarrollo Social

Recursos destinados para pagar los servicios sociales que la población necesita.

75,749
mdp

Desarrollo Económico

Promoción del desarrollo económico (agropecuario, industria, comercio, servicios, comunicaciones, etc.).

5,992
mdp

Otras

Transferencias a municipios y, en menor medida, pagos de la deuda.

26,483
mdp

presupuestoabierto.guanajuato.gob.mx

3



GUANAJUATO
GOBIERNO DE LA GENTE

Presupuesto de la Gente 2026

(Clasificación
Programática)

¿Para qué se gasta?

Permite organizar en forma representativa y homogénea las asignaciones de recursos de los programas presupuestarios

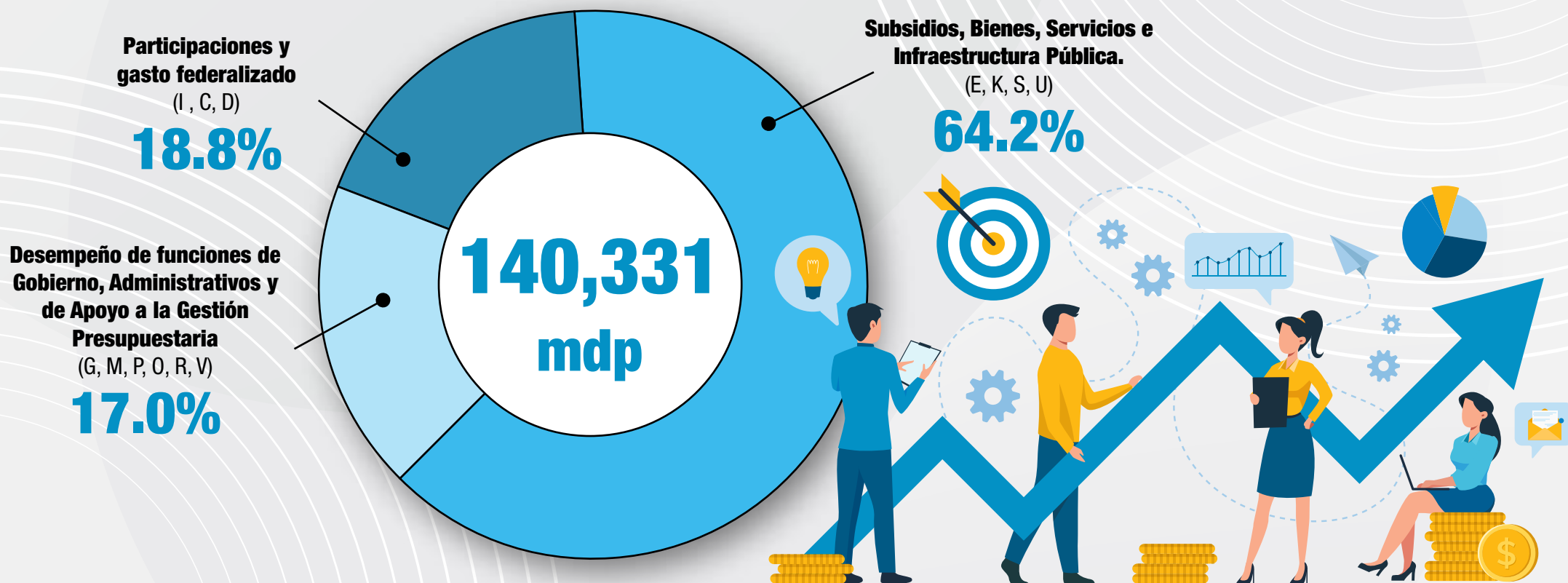

presupuestoabierto.guanajuato.gob.mx



GUANAJUATO
GOBIERNO DE LA GENTE

**Presupuesto
de la Gente 2026**

¿Qué es el Gasto de operación e inversión?

El **gasto público** se clasifica en dos tipos:

Gasto de Operación 86%

Son los recursos que se asignan a las **dependencias y entidades estatales, organismos autónomos y municipios** para que realicen sus funciones operativas.

Gasto de Inversión 14%

Son los recursos que se destinan a rubros como infraestructura y equipamiento, así como acciones que tienen como propósito **incrementar la cobertura o calidad de un bien o servicio al público.**



presupuestoabierto.guanajuato.gob.mx



GUANAJUATO
GOBIERNO DE LA GENTE

Presupuesto de la Gente 2026

La conceptualización, estructuración, valoración y priorización de los proyectos de inversión se realizan mediante procesos técnicos y estándares sustentados en las mejores prácticas internacionales





GUANAJUATO
GOBIERNO DE LA GENTE

Presupuesto de la Gente 2026

Guanajuato cuenta con un Modelo de Priorización de proyectos de inversión reconocido por expertos internacionales

Para el Presupuesto de Egresos 2026, el Modelo incorpora variables orientadas a la atención de desigualdades sociales y la promoción de la igualdad sustantiva



Asimismo, impulsa los proyectos de inversión que destacan por el uso eficiente de los recursos, su grado de preparación técnica y su desempeño óptimo

presupuestoabierto.guanajuato.gob.mx



GUANAJUATO
GOBIERNO DE LA GENTE

Presupuesto de la Gente 2026

El PEEG 2026 presenta un esquema de inversión responsable y de alto impacto social

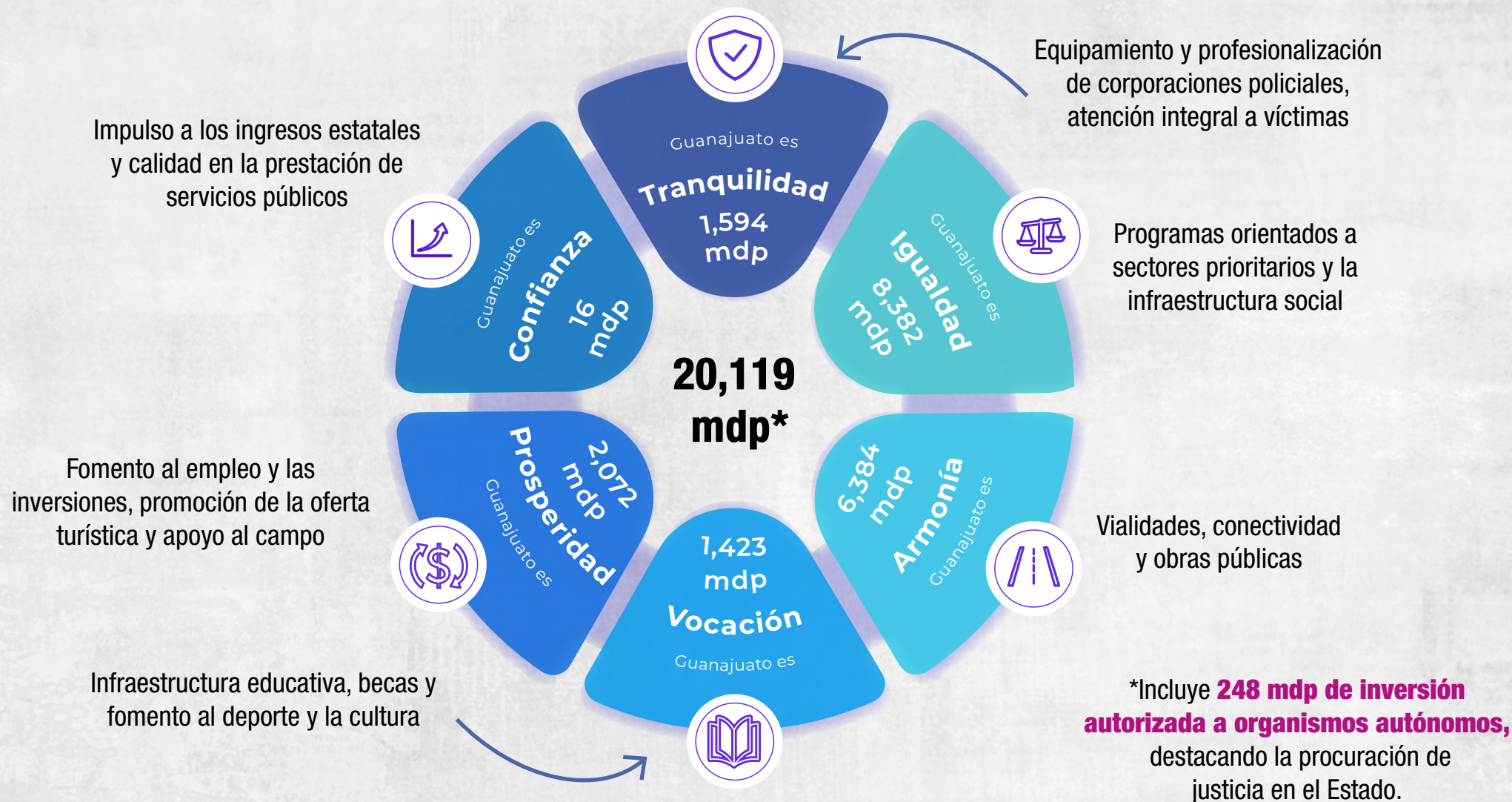

presupuestoabierto.guanajuato.gob.mx



GUANAJUATO
GOBIERNO DE LA GENTE

Presupuesto de la Gente 2026

¿Cómo se distribuye la inversión por región?

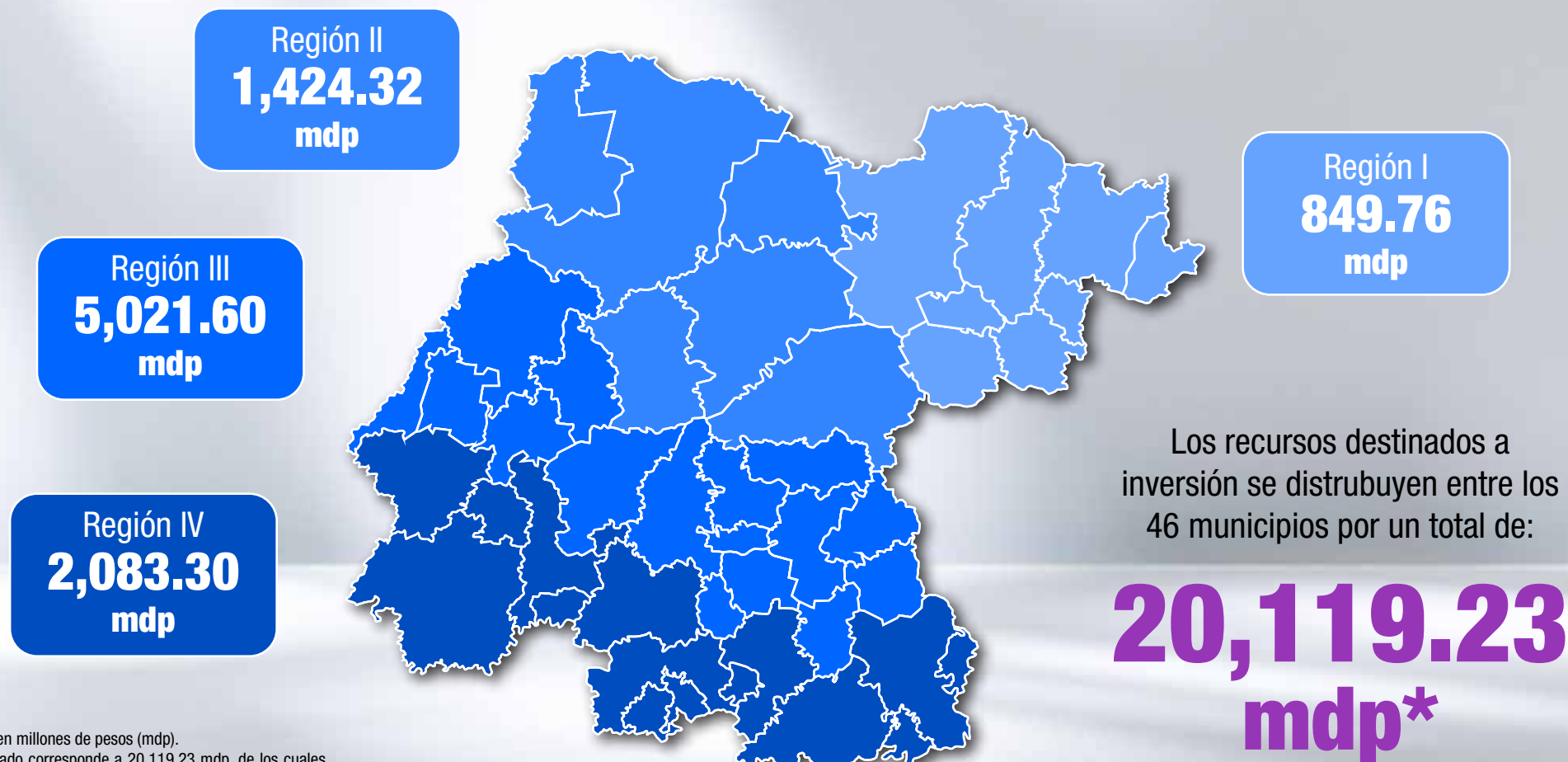

*Cifras expresadas en millones de pesos (mdp).

La inversión del Estado corresponde a 20,119.23 mdp, de los cuales 8,000 mdp provenientes de Deuda Pública y 1,310.1 mdp de otras fuentes de financiamiento, se encuentran en proyectos que de acuerdo a su mecánica de operación se distribuyen en el transcurso del ejercicio, así como 1,430.15 mdp a programas que benefician a todo el Estado.

presupuestoabierto.guanajuato.gob.mx



GUANAJUATO
GOBIERNO DE LA GENTE

**Presupuesto
de la Gente 2026**

¿Qué es la deuda pública?

Son financiamientos contratados por el estado para **impulsar proyectos de inversión pública** que abarcan la construcción, rehabilitación y equipamiento de:

**Escuelas,
hospitales, caminos
e infraestructura vial,
entre otros**

presupuestoabierto.guanajuato.gob.mx



GUANAJUATO
GOBIERNO DE LA GENTE

**Presupuesto
de la Gente 2026**

¿Qué es el gasto federalizado?

Son los **recursos que el Gobierno Federal transfiere a los estados y municipios** para contribuir con su desarrollo y fortalecimiento, a través de las Participaciones y Aportaciones

En 2026 se estima que se destine
a los municipios un monto de:



Participaciones

59.6%

23,792

mdp



Aportaciones

40.4% *

* No incluye participaciones estatales

presupuestoabierto.guanajuato.gob.mx



GUANAJUATO
GOBIERNO DE LA GENTE

**Presupuesto
de la Gente 2026**

¿Qué uso le dan los municipios al gasto federalizado?

40.4%

Aportaciones:

Son recursos etiquetados para el fortalecimiento financiero, infraestructura y seguridad pública de los habitantes del estado.

59.6%

Participaciones:

Recursos no etiquetados, **se pueden ejercer de manera libre** por los municipios

presupuestoabierto.guanajuato.gob.mx



GUANAJUATO
GOBIERNO DE LA GENTE

**Presupuesto
de la Gente 2026**

¿Cómo puedo participar?

Visita presupuestoabierto.guanajuato.gob.mx

Diseñados para informarte de la manera más cercana sobre los resultados y desempeño de la política hacendaria del estado.



Y entérate de toda la información, a través de las secciones que hemos diseñado para ti:

- Buzón ciudadano
- Blog Transparencia Presupuestaria 360
- Presupuesto de la Gente
- Ingresos Presupuestarios
- Deuda Pública
- Presupuesto actual e histórico
- Programas presupuestarios
- Proyectos de inversión
- #RallyUniversitario

Usa y reutiliza la información, y difúndela en tu comunidad



GUANAJUATO
GOBIERNO DE LA GENTE

Presupuesto de la Gente 2026

Estrategia Transparencia Presupuestaria 360

- Firma de convenio de colaboración con GIFT

2020

25 nov 2020

- Presupuesto Abierto Guanajuato disponible para toda la ciudadanía

- Mejor práctica estatal (CONEVAL y INAI)
- 1er RallydeDatosGTO

2021

2022

- Integración a red de Consejeros GIFT
 - Plan de Acción 360
 - 2do RallydeDatosGTO
- Nueva sección de Ingresos
 - Blog
- Citación de CIEP

- Reconocimiento INAI
 - 3er RallydeDatosGTO
- Nueva sección Deuda
- 1er Foro virtual TP360

2023

2024

- Reconocimiento IACIP, Mentefactura y UTAPÉ

- 4to #RallyUniversitario
- Participación en foro NovaGob (NL)
- 2do Foro virtual TP360

2025

presupuestoabierto.guanajuato.gob.mx



GUANAJUATO
GOBIERNO DE LA GENTE

**Presupuesto
de la Gente 2026**

¿Qué puedes hacer como ciudadano?

En Guanajuato los ciudadanos **contamos con diferentes mecanismos** donde podemos acceder a **la información sobre el desempeño y resultados** de la función pública:

Acceso a la información hacendaria

presupuestoabierto.guanajuato.gob.mx

finanzas.guanajuato.gob.mx

transparencia.guanajuato.gob.mx

Participación social

[lplaneg.guanajuato.gob.mx/participacion social](http://lplaneg.guanajuato.gob.mx/participacion-social)

Contraloría social

contraloriasocial.sh.guanajuato.gob.mx

#Lainformaciónestuderecho

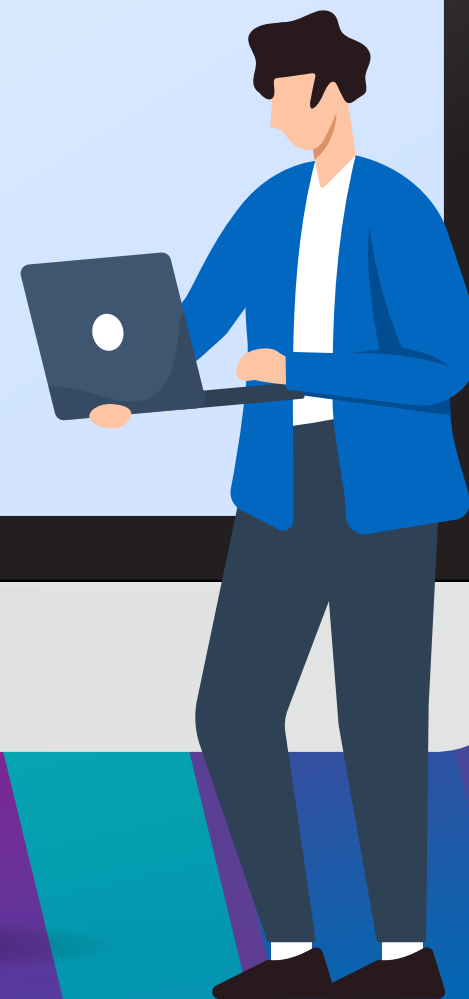



GUANAJUATO
GOBIERNO DE LA GENTE

Presupuesto de la Gente 2026

¿Quieres saber más?

Visita el micrositio del **#PaqueteFiscal2026** y de **#PresupuestodelaGente** y entérate de toda la información sobre las finanzas públicas y las prioridades del gasto que nos permitirán seguir siendo el Gobierno de la Gente



[https://presupuestoabierto.guanajuato.gob.mx/
presupuesto-gente](https://presupuestoabierto.guanajuato.gob.mx/presupuesto-gente)



[https://paquetesfiscales.guanajuato.gob.mx/
paquetefiscal2026/public/paquete/autorizado](https://paquetesfiscales.guanajuato.gob.mx/paquetefiscal2026/public/paquete/autorizado)